1 PE-AR-46

Mappatura finiture - B01

1 : 100

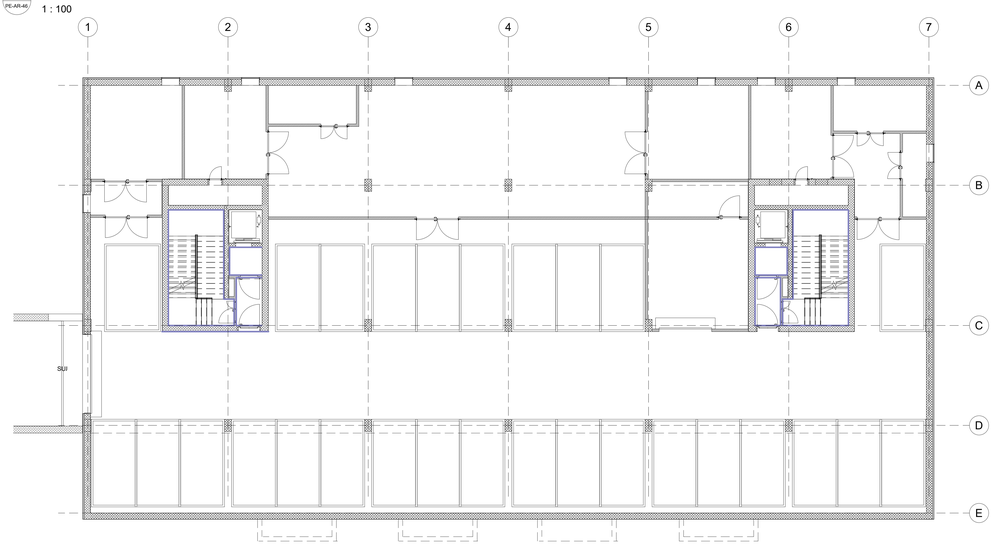

3 PE-AR-46

Mappatura finiture - L01

1 : 100

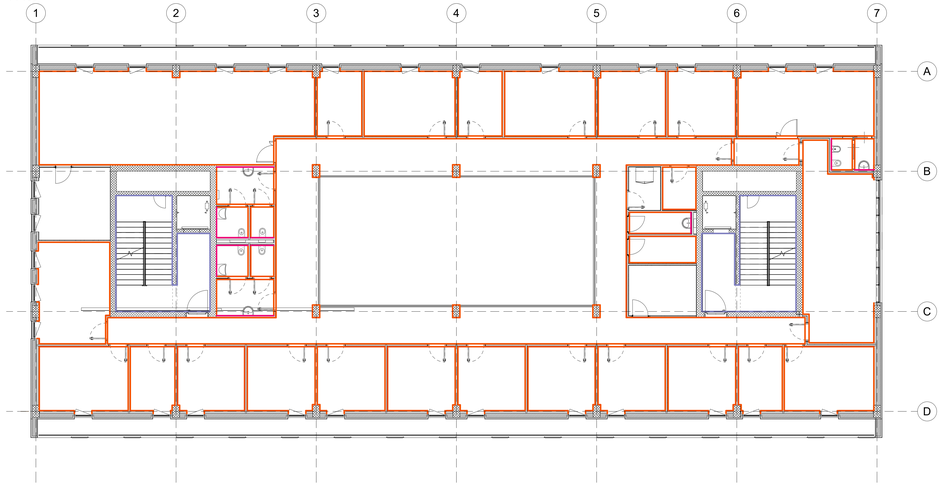

FINITURE INTERNE

- Finitura in resina epossidica fino a quota 300 cm da Q.P.F.
- Rivestimento in lastre di gres R10 dim. 30x60 cm fino h. 120 cm da Q.P.F.+ Idropittura lavabile fino h.240 cm
- Rivestimento in lastre di gres R10 dim. 30x60 cm fino h. 240 cm da Q.P.F.
- Tinteggiatura cartongessi con Idropittura lavabile fino quota controsoffitto
- Rasatura sp. 0,5 cm ed idropittura lavabile fino quota controsoffitto

4 PE-AR-46

Mappatura finiture - L02

1 : 100

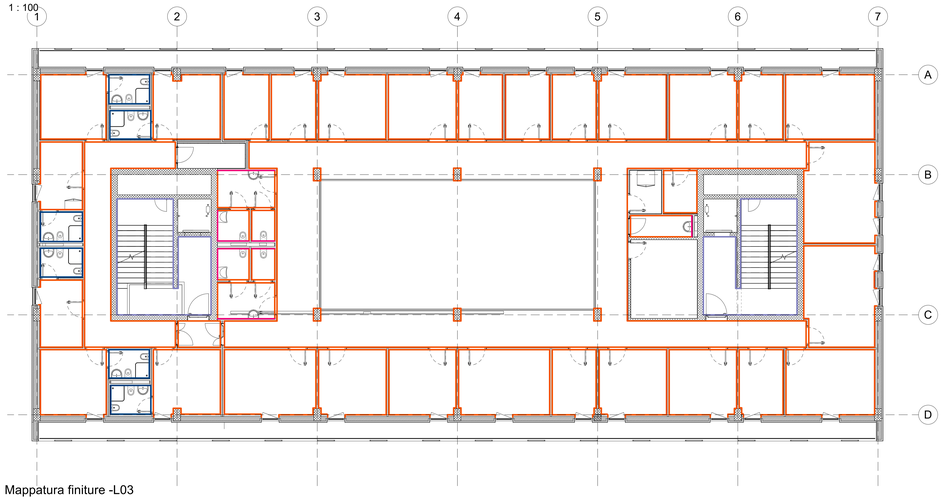

2 PE-AR-46

Mappatura finiture - L00

1 : 100

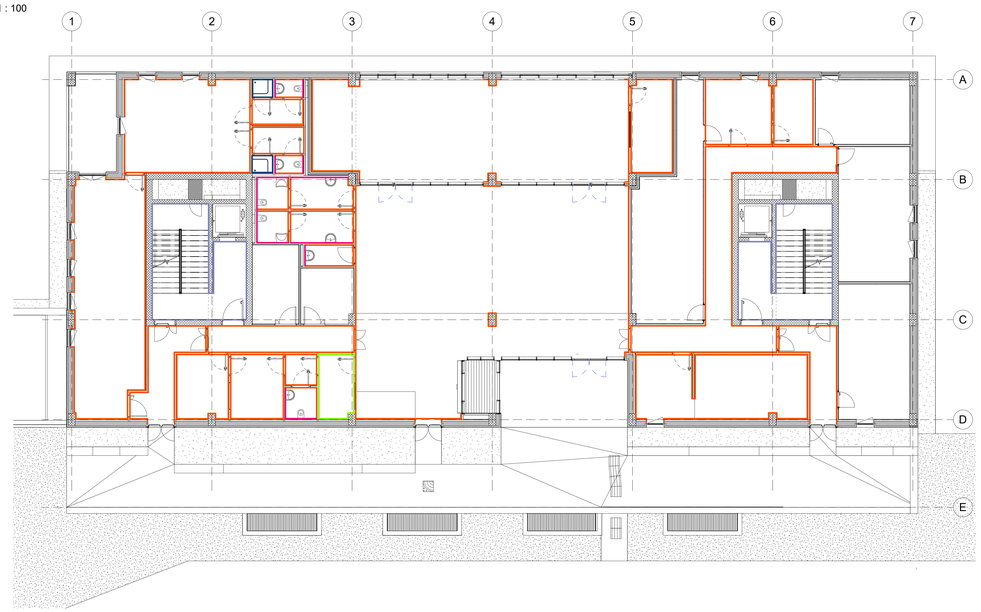

5 PE-AR-46

Mappatura finiture -L03

1 : 100

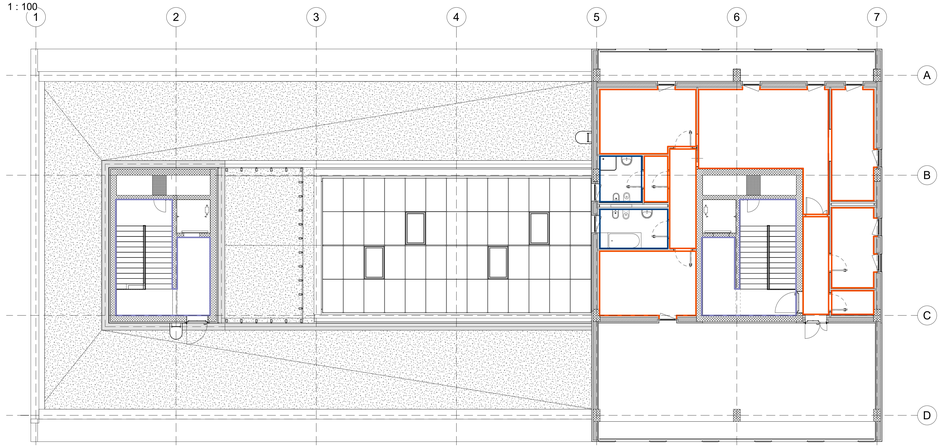

PRESCRIZIONI:
L'IMPRESA ESECUTRICE DOVRA' SEMPRE VERIFICARE ED EVENTAULMENTE ADEGUARE LA LARGHEZZA DELLE FOROMETRIE NELLE MURATURE IN BASE ALLA TIPOLOGIA DEL PRODOTTO SPECIFICO SCELTO (AD ESEMPIO PASSAGGIO NETTO PORTE, ECC.)

AGENZIA DEL DEMANIO
Direzione Regionale Calabria

VERIFICA/VALIDAZIONE/APPROVAZIONE
DATA E PROT. CONSEGNA
VERIFICA/VALIDAZIONE/APPROVAZIONE
DATA E PROT.

Affidamento dei servizi di progettazione definitiva ed esecutiva, coordinamento della sicurezza in fase di progettazione e di esecuzione, direzione lavori, contabilità lavori ed accatastamento, finalizzati alla realizzazione della **nuova sede della D.I.A.**, sita in Reggio Calabria, località Santa Caterina

PROGETTO ESECUTIVO

RTP:

MATE Soc. Coop. (Mandataria)
Ingegneria Integrata
Via Gran Bretagna, 21
40122 Bologna (BO)

Sede Operativa
Via Toledo, 18
31020 San Vendemiano (TV)

Dott. Geol. Alberto Caprara (Mandante)
Studio Associato Caprara
Via Bovo 6/b, loc. Mordenaglia
35010 Limenella Legnaro (BO)

RESPONSABILE INTEGRATO TRA LE ATTIVITÀ SPECIALISTICHE
Arch. Mauro Cesaro

PROGETTAZIONE STRUTTURALE
Ing. Mauro Pertile

CSP E PREVENZIONE INCENDI
Ing. Alessandro Tanzi

PROGETTAZIONE ARCHITETTONICA
Arch. Tommaso Bonetto

PROGETTAZIONE IMPIANTISTICA
Ing. Lino Polese

DIRETTORE TECNICO MATE SOC. COOP.
Arch. Mauro Cesaro

PROGETTAZIONE ARCHITETTONICA
Arch. Arturo Aquilino

GEOLOGIA
Dott. Geol. Alberto Caprara

TEAM DI PROGETTAZIONE
Arch. Fabiana Anaglini
Arch. Martina Buccitti
Arch. Laura Mazzei

ORDINE DEGLI ARCHITETTI PIANIFICATORI PAESAGGISTI E CONSERVATORI DELLA PROVINCIA DI BOLOGNA
ARCH. MAURO CESARO
Iscrizione n. 104

ORDINE DEGLI ARCHITETTI PIANIFICATORI PAESAGGISTI E CONSERVATORI DELLA PROVINCIA DI BOLOGNA
ARCH. MAURO CESARO
Iscrizione n. 104

PROPRIETA':

Agenzia del Demanio
Direzione Regionale Calabria
Via Argine Destro, 34
89135 Catanzaro (CZ)

Il Responsabile Unico del Procedimento:
Ing. Salvatore Giglio

Il Responsabile Servizi Tecnici:
Ing. Salvatore Cavallaro

OGGETTO:
Progetto architettonico
Progetto - Mappatura finiture

TAV N.
PE-AR-46

DATA	SCALA
31/10/2018	1 : 100

AGGIORNAMENTI:

N°	DESCRIZIONE	DATA	REDATTO	VERIFICATO	APPROVATO