DEMANIO.AGDLO01.ATTI.0001267.14-07-2021.R

AGENZIA DEL DEMANIO
DIREZIONE REGIONALE LOMBARDIA

Prot. (v. segnatura allegata) - data del protocollo

Lombardia – Ghisalba (BG) – Aree ex alveo del Fiume Serio con sovrastanti porzioni di fabbricati

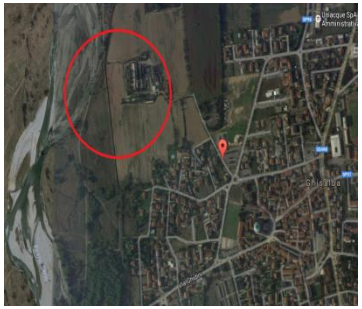

Descrizione: Trattasi di aree con sovrastanti pozioni di fabbricato censite al CT del Comune di Ghisalba (BG) al fg.9 – mapp.5184, 5185, 5186, 5187 e al CF al fg.8 – mapp.5185 graffato con i mapp.5186 e mapp.5187 (cat. D/8).
Detti cespiti sono attualmente utilizzati senza titolo.

AVVISO

La Direzione Regionale Lombardia dell'Agenzia del Demanio, ricorrendone i presupposti di legge, ha attivato la procedura di cui all'art.2 del D.P.R. n. 296/2005, finalizzata alla formalizzazione dell'uso in corso, al canone annuo di €/anno 19.370,00 (euro diciannovemilatrecentosettanta/00), per una durata di anni 6 (sei), con decorrenza da ottobre 2021.
Nel rispetto dei principi di trasparenza e di correttezza dell'azione amministrativa ed al fine di espletare le verifiche di cui al comma 4 del summenzionato art. 2,

RENDE NOTO CHE

prima di addivenire ad una definitiva determinazione in merito, ravvisa l'opportunità di consentire ai soggetti interessati di far pervenire eventuali manifestazioni di interesse entro il 31/08/2021.
Le manifestazioni di interesse dovranno essere inoltrate all'Agenzia del demanio – Direzione Regionale Lombardia, Corso Monforte n 32, CAP 20122, Milano. Laddove pervenga anche una sola manifestazione di interesse, la Direzione Regionale procederà ad affidare la locazione a mezzo di gara. Qualora le manifestazioni di interesse pervenute non siano effettive e, quindi, non si traducano in una valida partecipazione alla gara, l'Agenzia si riserva di agire nelle sedi opportune per l'eventuale risarcimento del danno, nonché di segnalare il comportamento alla Procura della Repubblica.
Per informazioni è possibile rivolgersi alla Direzione Regionale Lombardia (Tel. 02 7626181 - email dre.lombardia@agenziademanio.it;dre_lombardia@pce.agenziademanio.it; Referenti: Dott.ssa Barbara Marcolini e Geom. Matteo Scalfi).

TERZAGHI LUC
IL DIRETTORE REGIONALE
Ing. Luca Michele Terzaghi
Documento firmato digitalmente ai sensi del d.lgs. 82/2005 s.m.i.

2021.07.14 12:00:18
CN=TERZAGHI LUCA MIC
C=IT
O=AGENZIA DEL DEMANI
2.5.4.97=VATIT-06340981(
RSA/2048 bits