

Sezione territoriale - Nord-Sud
Scala: 1:200

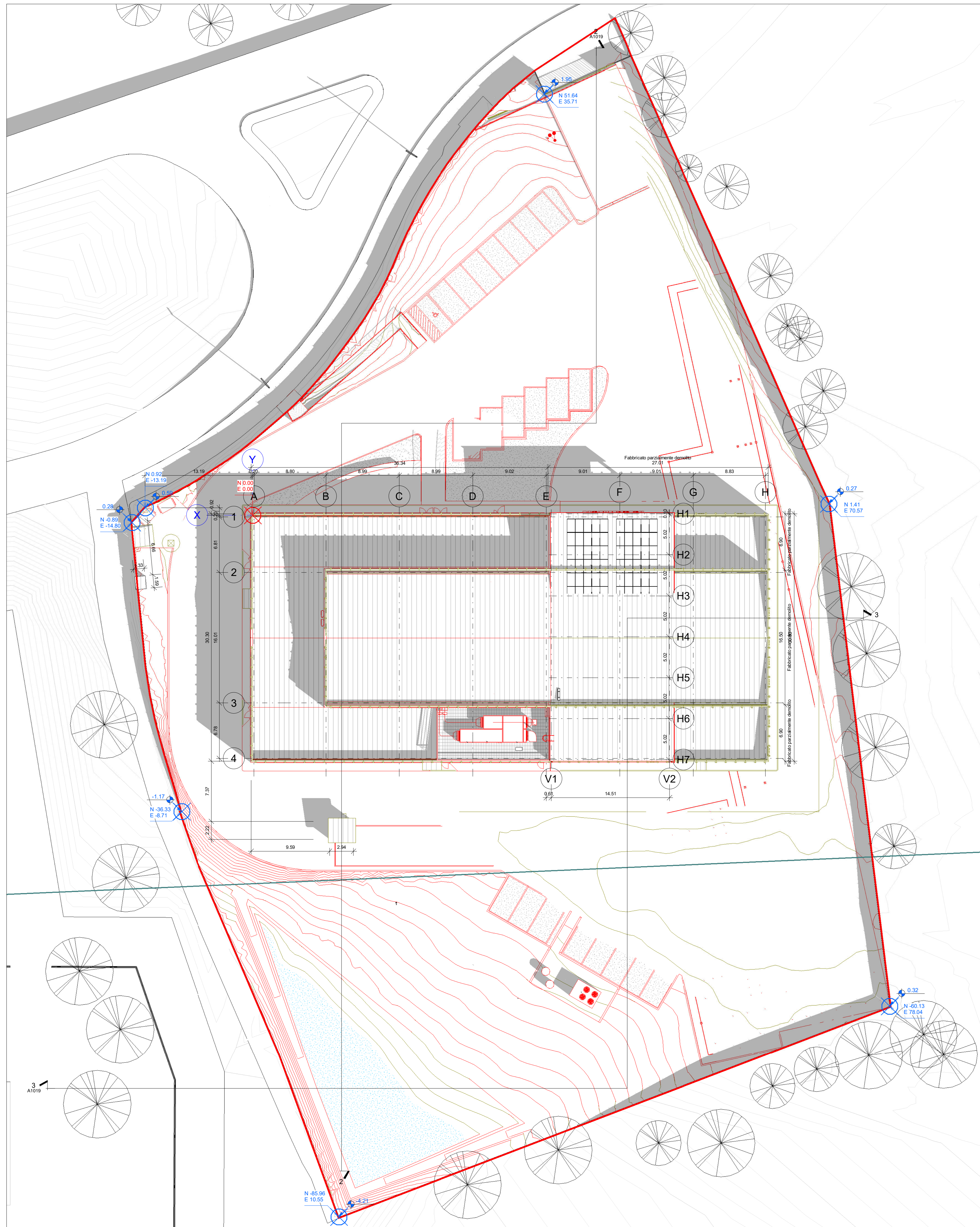

Planimetria del lotto - Sovrapposizioni fra stato di fatto e progetto
Scala: 1:200

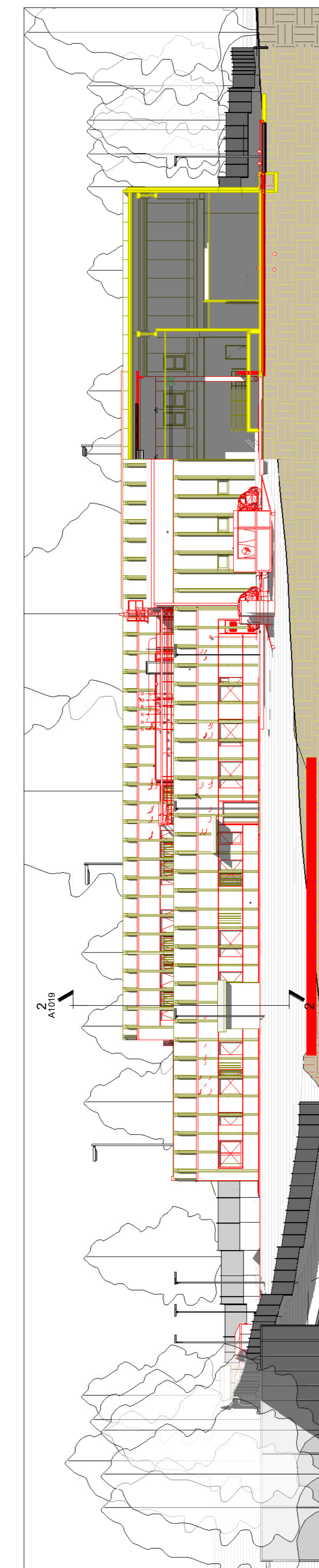

Sezione territoriale - Est-Ovest
Scala: 1:200

NAVIGATORE

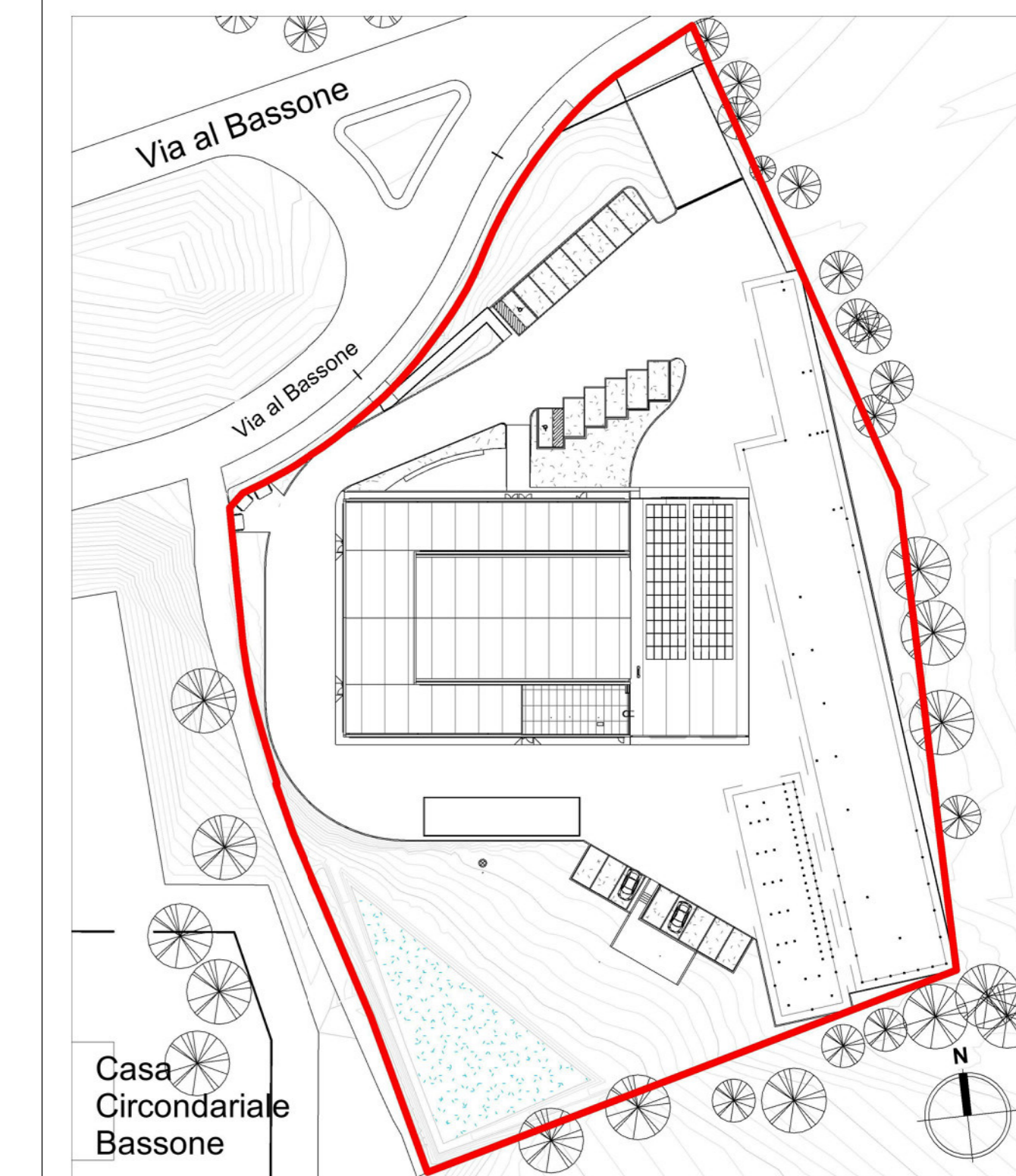

NOTE

Questo documento contiene riferimenti ai seguenti files:

- Fabbricato Est.rcp
- Fabbricato Ovest.rcp
- Livello dati Esterno.rcp
- Como integrazione.rcp

Questo documento è da consultare insieme a:

- Modello di disegno Revit
- COB0331-ADM-CF0000001-ZZ-M3-N-DN0001.rvt
- COB0331-ADM-CF0000001-ZZ-M3-N-DN0001.rvt

REV	COMMENTI	DESIGNATO DA	DATA	CONTROLLATO DA	DATA	APPROVATO DA	DATA
Rev. 2	Aggiornamento progetto esecutivo	Gabriel Folsche	15/06/21	Arch. Paleari	10/06/21		
Rev. 1	Aggiornamento progetto esecutivo	Gabriel Folsche	20/05/21	Arch. Paleari	20/05/21		
Rev. 0	Presentazione progetto esecutivo	Gabriel Folsche	04/05/21	Arch. Paleari	04/05/21		

SCALA	SEDE PROGETTO	NUMERO PROGETTO
1 : 200	Via al Bassone, Como (CO)	COB0331

APPROVAZIONE COMMITTENTE
A - APPROVATO
B - APPROVATO CON COMMENTI
C - NON UTILIZZABILE

STATO	TIPO DI EMISSIONE
Esecutivo	

PROGETTISTA
POLIne Srl
+39 011 0466949
info@poline.it
Corso Marconi, 20, Torino (TO)

www.poline.it

PROGETTO
Ex Aula Bunker

TITOLO
Progetto esecutivo
Planimetria del lotto - Sovrapposizioni

AGENZIA DEL DEMANIO
Via Barberini, 38 - 00187 Roma
www.agenziademano.it

NUMERO DISEGNO	REV
COB0331-ADM-CF0000001-ZZ-DR-A-EA1005	0

15/06/2021