LA PROPRIETÀ DI QUESTO ELABORATO APPARTIENE ALL'AGENZIA DEL DEMANIO, E SSO NON PUÒ ESSERE COPIATO, RIPRODOTTO E TRASFERITO IN ALCUN MODO, SENZA L'ISPIRUOTA AUTORIZZAZIONE SCRITTA DELL'AGENZIA DEL DEMANIO.

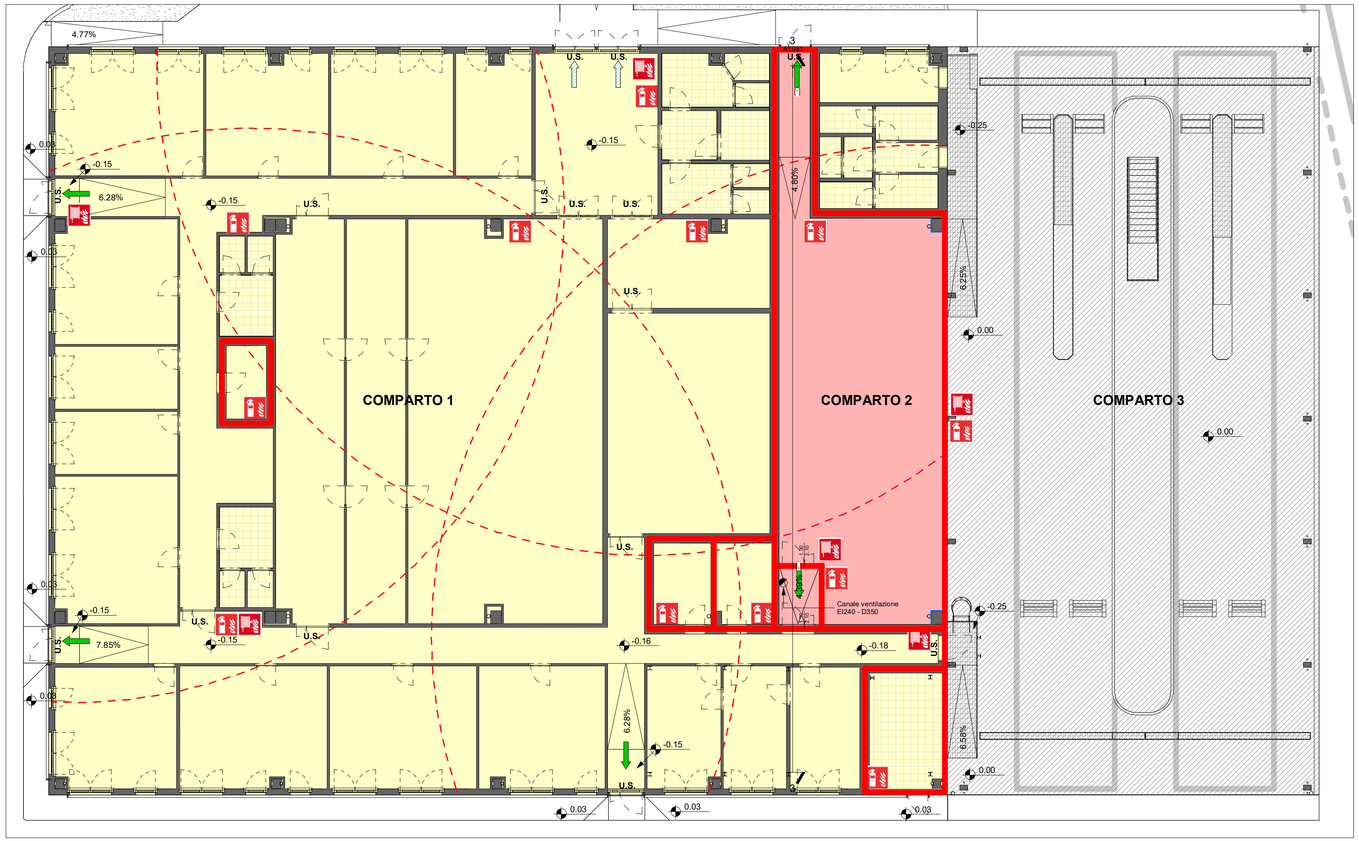

Pianta piano terreno - Compartimentazione e posiizione idranti

Scala - 1 : 100

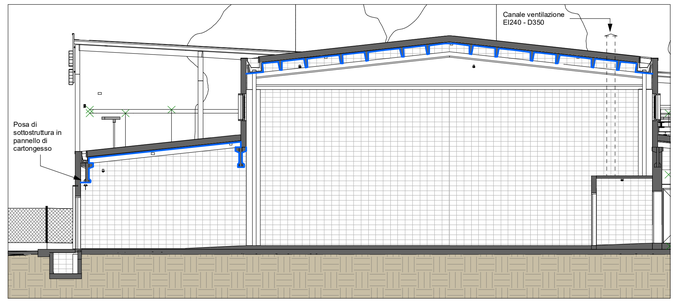

Sviluppo intonaco intumescente - Locale archivio

Scala - 1 : 100

Protezione antincendio elementi strutturali

Trave a doppio "T" - corpo basso - 2000x270 mm

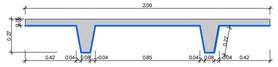

Larghezza tegolo:	2,00 m
Sviluppo sup. inferiore	2,73 m
Rapporto:	1,365

Trave a doppio "T" - corpo rialzato - 2500x400 mm

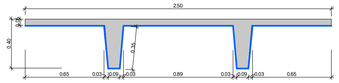

Larghezza tegolo:	2,50 m
Sviluppo sup. inferiore:	3,77 m
Rapporto:	1,508

Trave a "I" - 130x800 mm

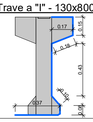

Sviluppo:	1,48 m
Lunghezza:	1,30 m

Pilastro mensola - 440x420 mm

Sviluppo:	0,96 m
Altezza:	6,22 m

Sviluppo vernice intumescente su tegoli - Comparto 1

Corpo basso

- superficie in pianta proiettata:	
- fronte N/S	455,73 m²
- fronte O	161,50 m²
- rapporto superficie tegolo:	
- fronte N/S - 2000x270 mm	1,365
- fronte O - 2500x400 mm	1,508
- superficie sviluppata:	
- fronte N/S	622,07 m²
- fronte O	243,54 m²
	865,61 m²

Corpo rialzato

- superficie in pianta proiettata:	332,86 m²
- rapporto superficie tegolo:	
- 2500x400 mm	1,508
- superficie sviluppata:	**501,95 m²**

Sup. totale vernice intumescente **1.367,56 m²**

Sviluppo intonaco intumescente su elementi strutturali - Comparto 2

Corpo basso

- superficie in pianta proiettata:	8,58 m²
- rapporto superficie tegolo:	
- 2000x270 mm	1,365
- superficie sviluppata:	**11,71 m²**

Trave a "I"

- superficie sviluppata:	**3,85 m²**

Pilastri

- superficie sviluppata:	**5,97 m²**

Corpo rialzato

- superficie in pianta proiettata:	110,64 m²
- rapporto superficie tegolo:	
- 2500x400 mm	1,508
- superficie sviluppata:	**166,84m²**

Sup. totale intonaco intumescente **188,37 m²**

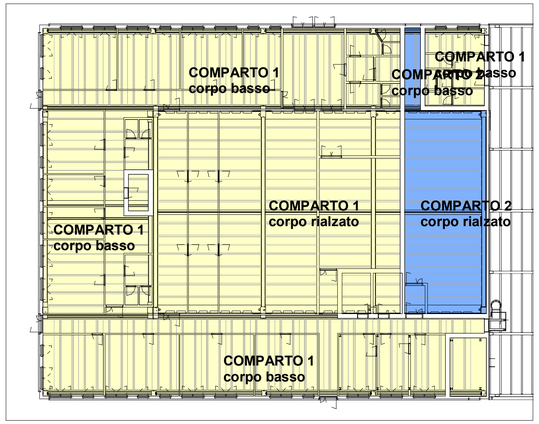

Sviluppo vernice intumescente su tegoli

Scala - 1 : 200

Legenda

Compartimentazione

- Comparto 1 - Uffici - 71.1.A
- Comparto 2 - Archivio - 34.2.C
- Comparto 3 - Revisioni - Non soggetta
- Murature di compartimentazione EI 240 (M5, M6)

Vie d'esodo

- Esodo orizzontale
- Esodo verso l'alto
- Esodo verso l'alto personale addetto

Cartellonistica

- Estintori - n° 12
- Idranti UNI 45 - n° 6
- Distanza estintori

Protezione elementi strutturali

- Intonaco intumescente
- Comparto 1 - Protezione tegoli con vernice intumescente almeno R30
- Comparto 1 - Protezione tegoli con intonaco intumescente R240

Comparto 1 - Uffici (Att. 71.1.A)

Superficie	Affollamento
953 mq	382 persone

Comparto 2 - Archivio (Att. 34.2.C)

Superficie	Affollamento
131 mq	2 n. persone presenti

Comparto 3 - Centro revisione

Superficie	Affollamento
491 mq	4 n. persone presenti

Gli impianti nei locali tecnici hanno potenze inferiori ai limiti di assoggettamento ai controlli VVF

NAVIGATORE

NOTE

Questo documento contiene riferimenti ai seguenti files:

Questo documento è da consultare insieme a:

REV	COMMENTI					
	DISEGNATO DA	DATA	CONTROLLATO DA	DATA	APPROVATO DA	DATA
Rev. 0	Aggiornamento progetto esecutivo					
	Gabriel Fotache	04/05/21	Arch. Tappero	04/05/21		

SCALA	SEDE PROGETTO	NUMERO PROGETTO
As indicated	Via al Bassone, Como (CO)	COB0331

APPROVAZIONE COMMITTENTE

- A - APPROVATO
- B - APPROVATO CON COMMENTI
- C - NON UTILIZZABILE

STATO: Esecutivo

TIPO DI EMISSIONE

PROGETTISTA
POLIline Srl
+39 011 0466949
info@poliline.it
Corso Marconi, 20, Torino (TO)
www.poliline.it

PROGETTO

Ex Aula Bunker

TITOLO

Progetto esecutivo

Antincendio - Compartimenti e idranti

TAVOLA **Ae.29**

FILE C:\Users\Gabriel Fotache\Desktop\COB0331-ADM-CF0000001-ZZ-MB-A-9A1451.rvt

STAMPATO 15/06/2021 18:01:08

Agenzia del Demanio
Via Barberini, 38 - 00187 Roma
www.agenziademanio.it

NUMERO DISEGNO: COB0331-ADM-CF0000001-GF-DR-J-EJ1001

REV: 0

15/06/2021