MATERIALI PER TRAVE TESTAPALO:

CALCESTRUZZO	C25/30 (R'ck= 30 N/mmq) Classe consistenza S5 - Diam. max aggreg. 30 mm Classe esposizione ambientale XC2
COPRIFERRO	3 CM
ACCIAIO	B450C

TUTTE LE MISURE DEVONO ESSERE VERIFICATE IN CANTIERE

MATERIALI MICROPALI:

CALCESTRUZZO	INIEZIONE A GRAVITA' DI MISCELA CEMENTO R325-ACQUA OPPORTUNAMENTE DOSATA E PREPARATA PER LA FORMAZIONE DEL FUSTO
ACCIAIO TUBO	S235

SEZIONE TIPO SU TRAVE TESTAPALO

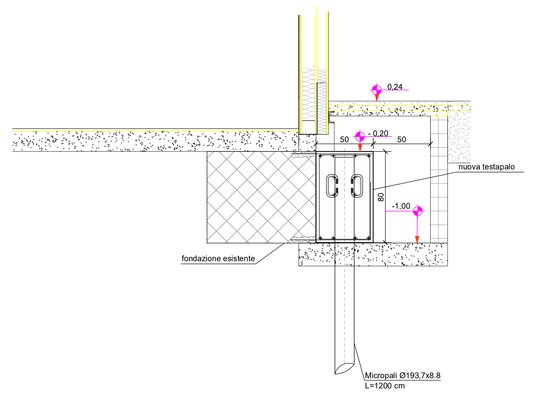

PLANIMETRIA INQUADRAMENTO INTERVENTO

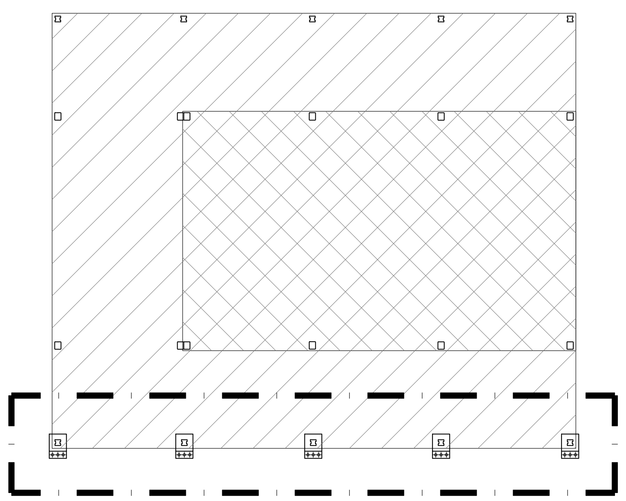

PARTICOLARE TRAVE TESTAPALO

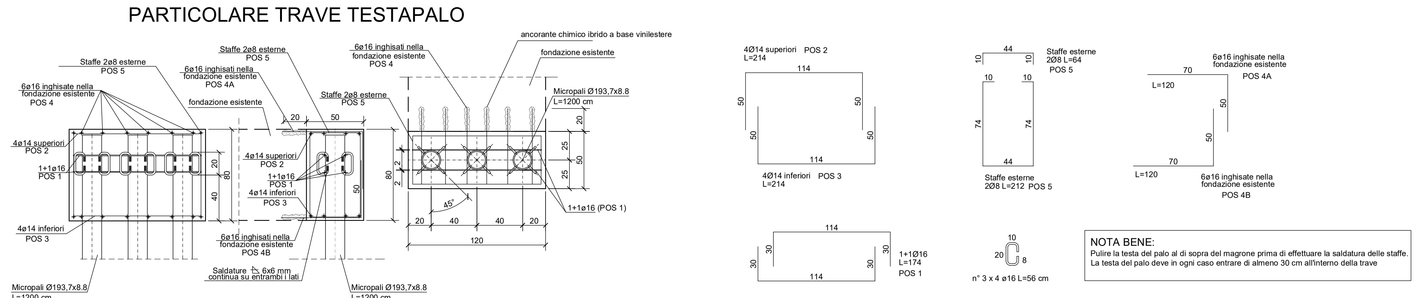

NOTA BENE:
Pulire la testa del palo al di sopra del magrone prima di effettuare la saldatura delle staffe.
La testa del palo deve in ogni caso entrare di almeno 30 cm all'interno della trave

PIANTA TRACCIAMENTO MICROPALI DI RINFORZO

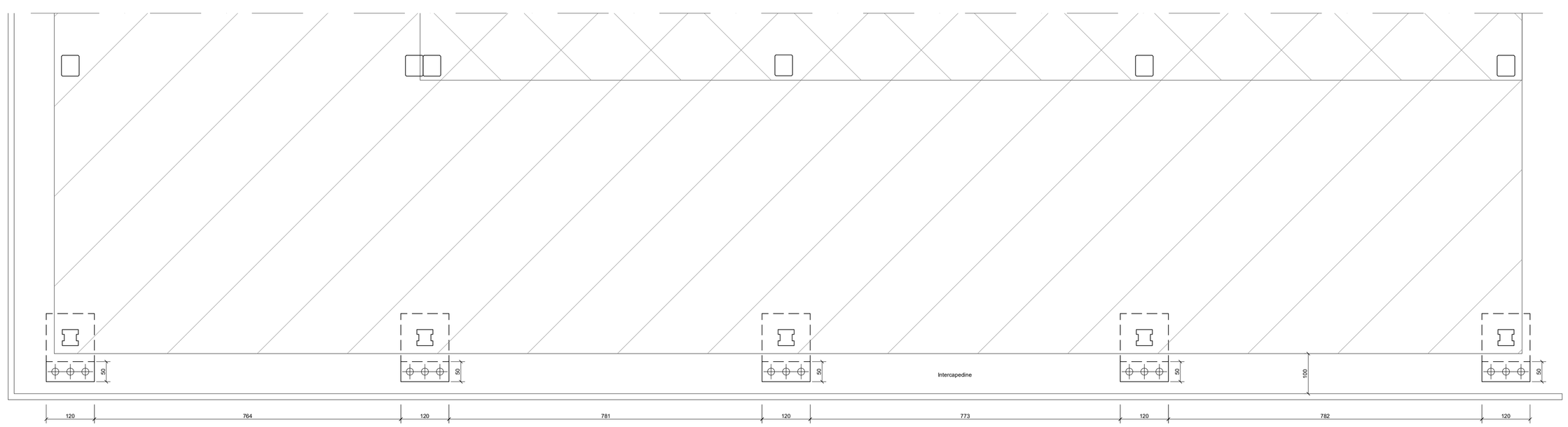

NAVIGATORE

NOTE

Questo documento contiene riferimenti ai seguenti files:

Questo documento è da consultare insieme a:

Rev.						
11	Presentazione progetto esecutivo					
	Ing. Bard	05/04/21				
REV	COMMENTI					
	DISEGNATO DA	DATA	CONTROLLATO DA	DATA	APPROVATO DA	DATA

SCALA 1:200 1:50 1:25	SEDE PROGETTO Via al Bassone, Como (CO)	NUMERO PROGETTO COB0331

APPROVAZIONE COMMITTENTE

	A - APPROVATO
	B - APPROVATO CON COMMENTI
	C - NON UTILIZZABILE
STATO	TIPO DI EMISSIONE

PROGETTISTA
POLIline Srl
+39 011 0466949
info@poliline.it
Corso Marconi, 20, Torino (TO)

Ing. Andrea Bard N. 1618 Torino

www.poliline.it

PROGETTO

Ex Aula Bunker

TITOLO

Progetto esecutivo
Consolidamento delle fondazioni con micropali

TAVOLA **Se.01**

FILE T.01.F.009.057 Ag.demanio - Comoffice\COB0331-ADM-CF0000001-22-WS-A-00080.1.xl STAMPATO 30/07/2020 14:14:34

Agenzia del Demanio

Via Barberini, 38 - 00187 Roma
www.agenziademanio.it

AGENZIA DEL DEMANIO

NUMERO DISEGNO

COB0331-ADM-CF0000001-GF-DR-S-ES0001

REV 02

15/06/2021

LA IMPRESA TI DI QUESTO ELABORATO APPARTIENE ALL'AGENZIA DEL DEMANIO. ESSO NON POSSEDE COPIA/CD, RIPRODOTTO E TRASFERITO IN ALCUN MODO, SENZA ESPRESSA AUTORIZZAZIONE SCRITTA DELL'AGENZIA DEL DEMANIO