

INQUADRAMENTO A SCALA URBANA

Fonte cartografica: Regione Siciliana, CTR 1:10.000 (dati volo settembre 2013).



Legenda:



Individuazione intero compendio immobiliare

INQUADRAMENTO LOCALE

Fonte cartografica: Sistema Informativo Territoriale Regionale Sicilia, Orofotodel'anno 2008, scala 1:5000.



Legenda:



Individuazione: intero compendio immobiliare

INQUADRAMENTO URBANISTICO

Fonte cartografica: Piano Particolareggiato di Risanamento Ambito C, scala 1:2000.

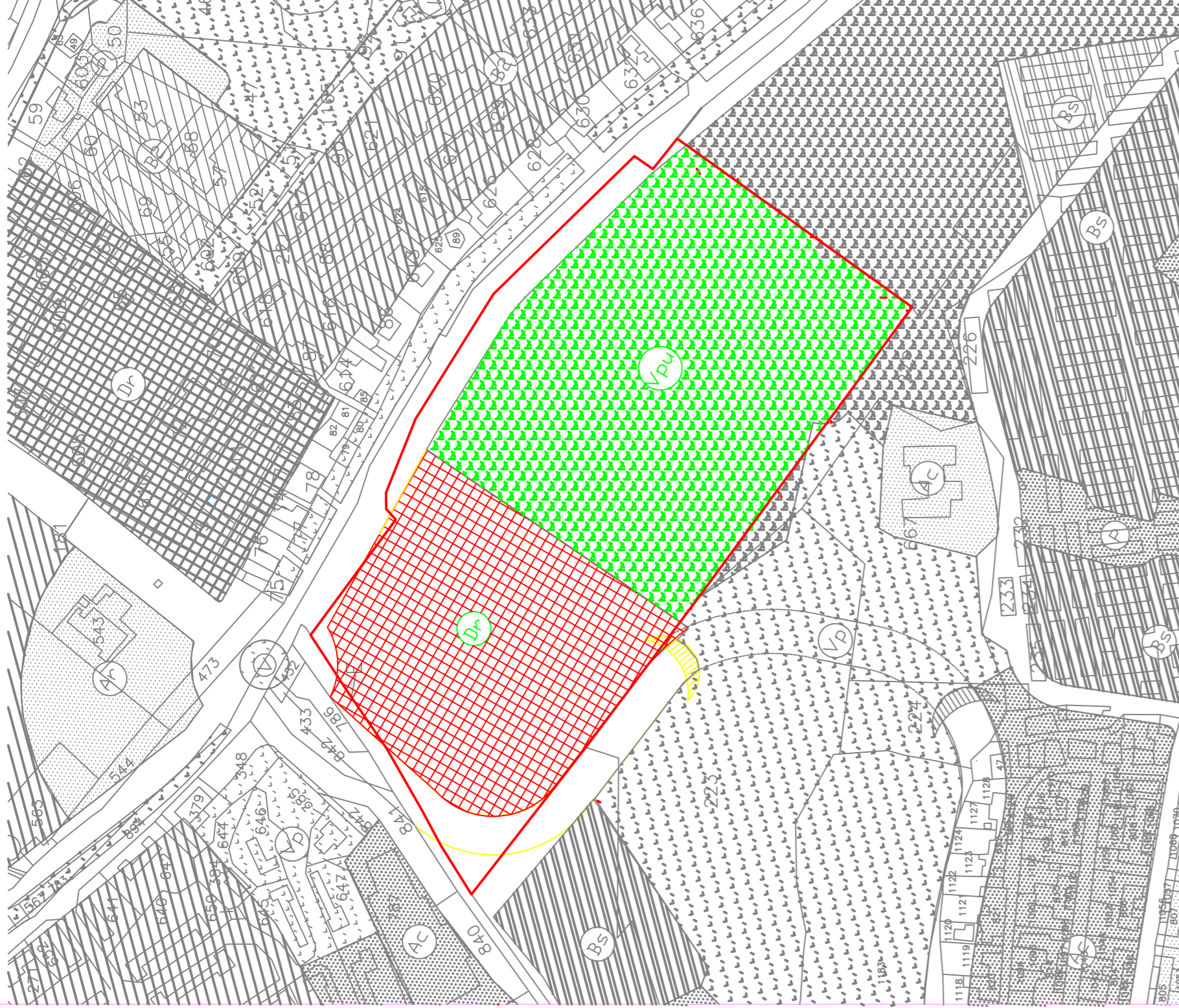

Legenda:

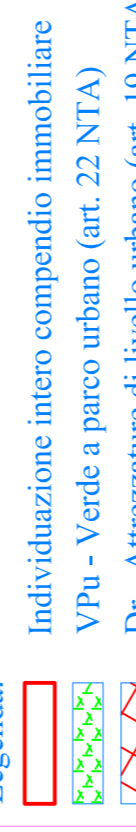

Individuazione intero compendio immobiliare

VPa - Verde a parco urbano (art. 22 NTA)

Dr - Attrezzature di livello urbano (art. 19 NTA)



Viabilità (art.65 NTA)

INQUADRAMENTO CATASTALE

Fonte cartografica: Agenzia delle Entrate - Dir. Prov.le di Messina - Ufficio Provinciale/Territorio, stralcio catastale foglio 119 p.ln.218.

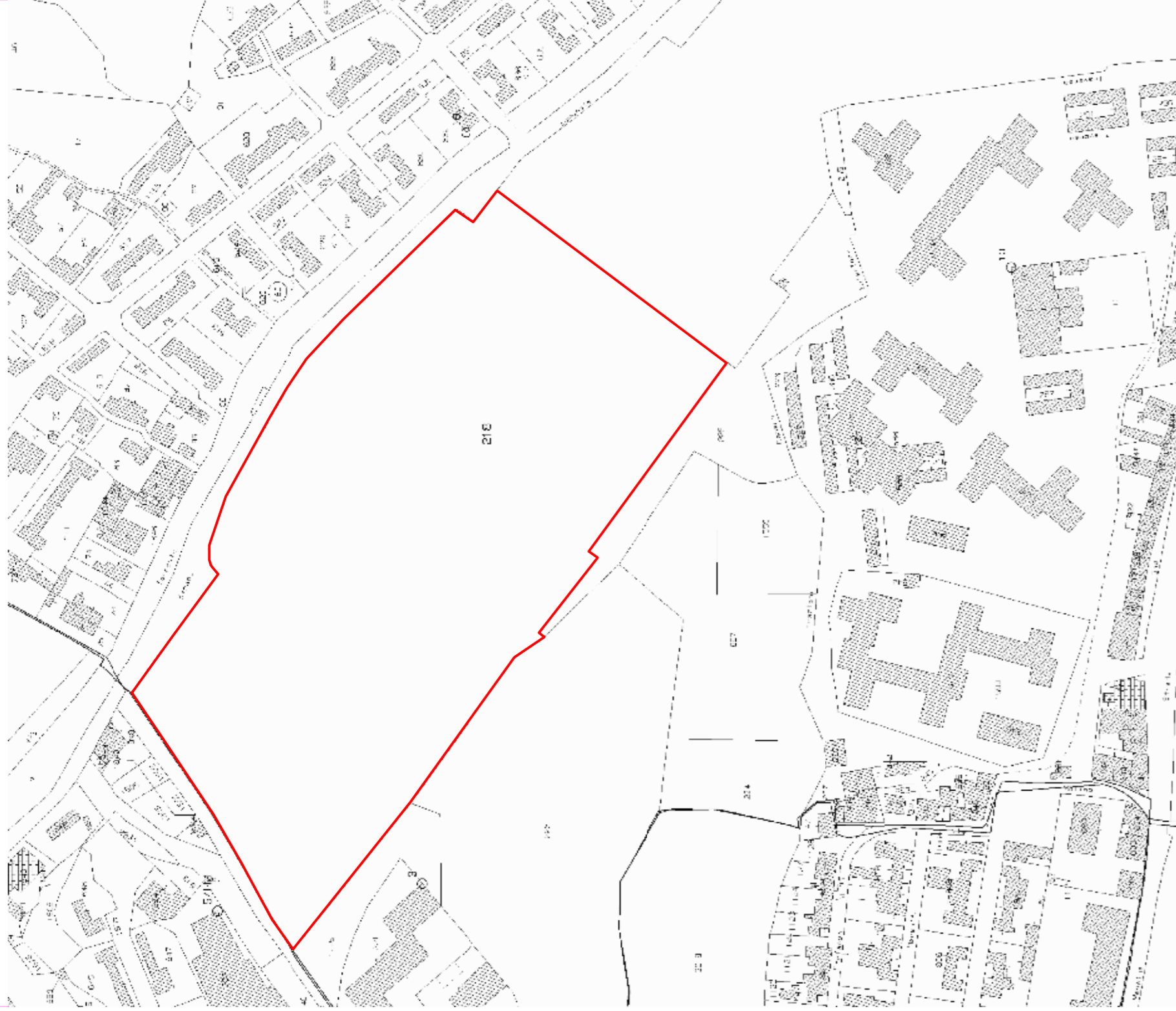

Legenda:

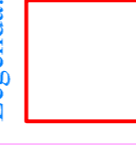

Individuazione intero compendio immobiliare

INQUADRAMENTO CATASTALE

Fonte cartografica: Direzione Generale del Catasto e dei Servizi Tecnici Erariali, stralcio del foglio 119 originale.

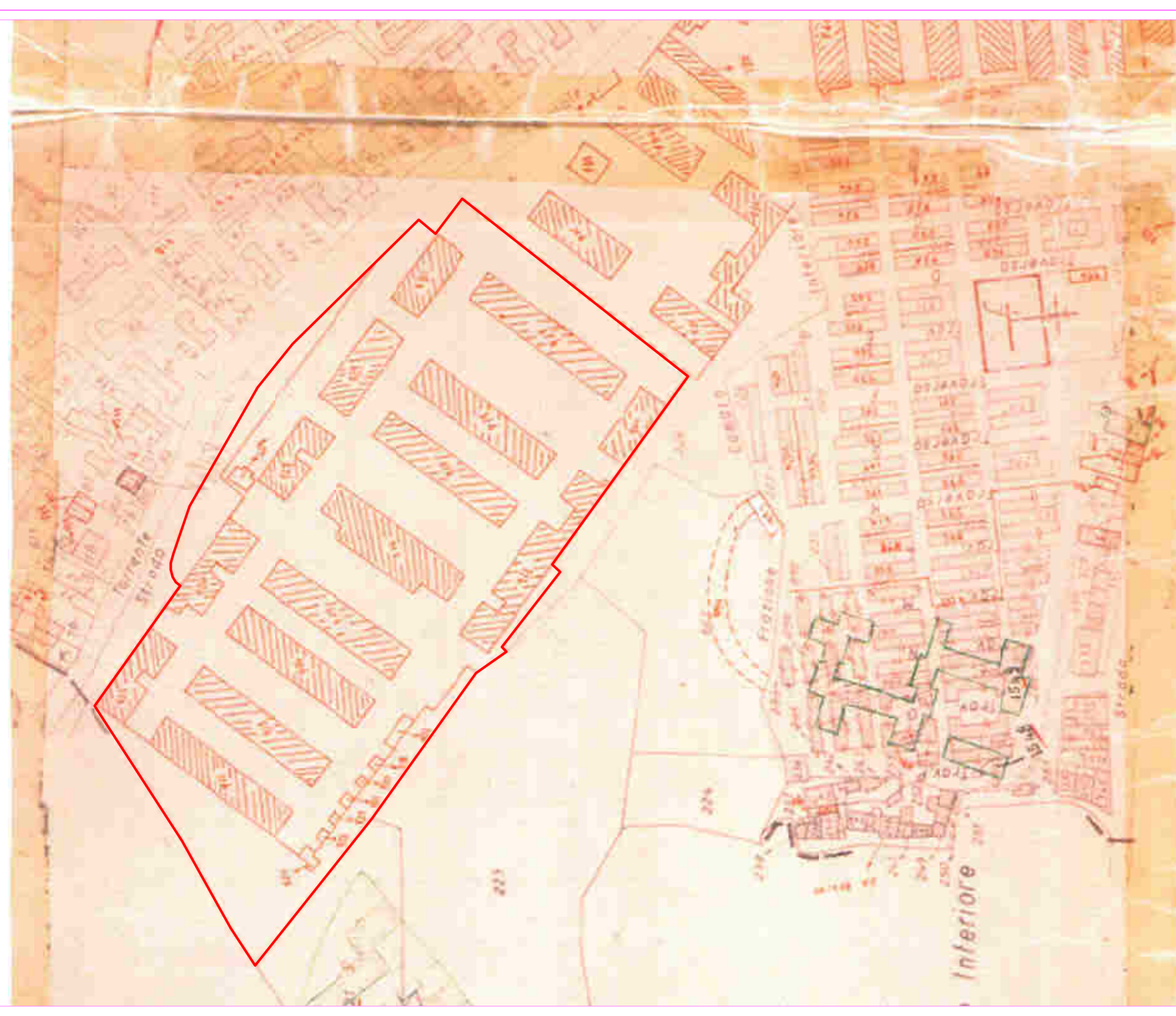

Legenda:

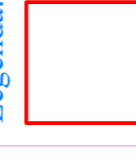

Individuazione intero compendio immobiliare



**COMPENDIO IMMOBILIARE DENOMINATO CASERMA MASOTTO
SITO IN VIA COMUNALE BISCONTE, MESSINA**

**LAVORI DI RESTAURO E RISANAMENTO CONSERVATIVO
FINALIZZATI ALL'INSEDIAMENTO DI UFFICI DELLA POLIZIA DI
STATO DI MESSINA**

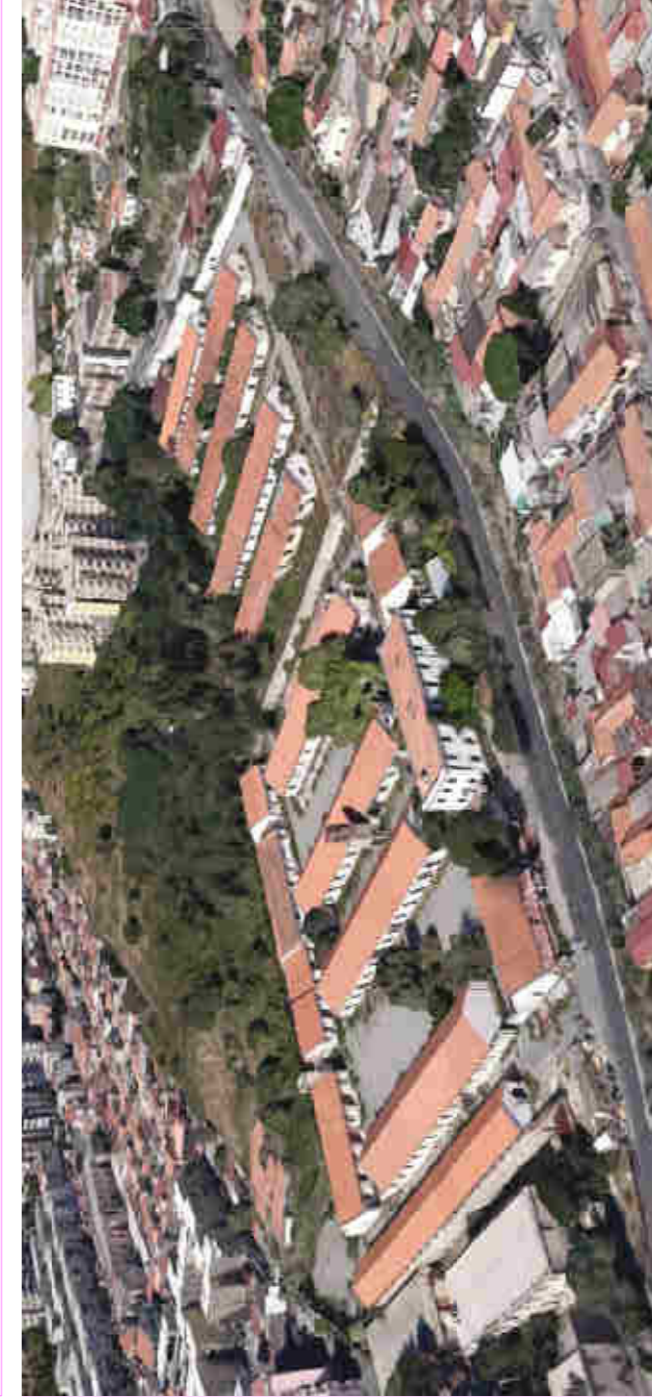

PROGETTO DI FATTIBILITA' TECNICO ECONOMICA

TAV. 01

19/06/2019

INQUADRAMENTO

Committente: Agenzia del Demanio
Dirigente: Vittorio Vannini
Responsabile del Procedimento: Federico Ciarda
Progettista: Federico Ciarda

STATO DI FATTO

Fonte grafica: Google Earth.



VEDUTA del compendio edilizio verso Nord



VEDUTA del compendio edilizio verso Ovest



VEDUTA del compendio edilizio verso Sud



VEDUTA del compendio edilizio verso Est



↳ Corpo edificio denominato M1



↳ Corpo edificio denominato M2



↳ Corpo edificio denominato M3



↳ Corpo edificio denominato M4



↳ Corpo edificio denominato PN1



↳ Corpo edificio denominato PN2



↳ Altri esterni



AREA DI INTERVENTO

Fonte cartografica: Sistema Informativo Territoriale Regionale Sicilia, Orofotodel'anno 2008, scala 1:2000.



Legenda:



Individuazione area di intervento all'interno del compendio immobiliare