

Prot. n° 2021/_____/DRCAM/UD

AVVISO DI GARA

per la vendita di complessivi n° 20 lotti di veicoli confiscati definitivamente a seguito di violazioni del Codice della Strada, pervenuti nella disponibilità dell'Erario in applicazione del D. Lgs. 30 aprile 1992, n° 285 e s.m.i., nonché del D.P.R. n°189 del 13/02/2001.

Si rende noto che il giorno **21/12/2021**, con inizio alle **ore 10.00**, presso i locali dell'Agenzia del Demanio – Direzione Regionale Campania, Sede di Napoli, siti in Via San Carlo, 26 - V piano, alla presenza del Direttore della D.R., o di un suo delegato, quale rappresentante dell'Agenzia del demanio, che agisce in nome e per conto dello Stato, si terrà l'asta pubblica, con il sistema delle offerte segrete da confrontarsi col prezzo posto a base di gara, per la vendita al miglior offerente dei seguenti beni mobili:

- n° 20 lotti di veicoli posti in vendita in 1° Incanto;

PRIMO INCANTO

LOTTO N. 1		SMART FORTWO COUPE' MHD	
PREZZO A BASE D'ASTA € 900,00			
			
Tipo Veicolo / Alimentazione	AUTOVETTURA / BENZINA	Targa	EH009ZA
Telaio	WME4513801K459220	Cm³/Potenza KW	999/52,00
Data Immatricolazione	28/04/2011	Km (da verbale)	52.977
Data di Sequestro/Rimozione	11/05/2014	Gravami	NO
Stato d'uso: Condizioni SUFFICIENTI – Sì chiavi – NO libretto			
DEPOSITERIA: De Clemente Salvatore - Via Alfieri, 8 - Calvizzano (NA) – Tel. 081-7131456			

LOTTO N. 2**PEUGEOT TWEET 150****PREZZO A BASE D'ASTA € 250,00**

Tipo Veicolo / Alimentazione	MOTOCICLO / BENZINA	Targa	EG36763
Telaio	VGALW2DAAGS036068	Cm³/Potenza KW	151/8,30
Data Immatricolazione	17/05/2016	Km (da verbale)	21.054
Data di Sequestro/Rimozione	18/06/2019	Gravami NO	

Stato d'uso: Condizioni SUFFICIENTI – Sì chiavi – NO libretto

DEPOSITERIA: V.M. Service Srl - V.tto San Gennaro dei Poveri, 28 – Napoli (NA) – Tel. 081-7435000**LOTTO N. 3****MOTOCICLO HONDA CRF 1000D AFRICA TWIN****PREZZO A BASE D'ASTA € 1.700,00**

Tipo Veicolo / Alimentazione	MOTOCICLO / BENZINA	Targa	EH02450
Telaio	JH2SD04C6GK004576	Cm³/Potenza KW	998/70,00
Data Immatricolazione	21/07/2016	Gravami NO	
Data di Sequestro/Rimozione	14/10/2019	Km (da verbale)	35.882

Stato d'uso: Condizioni SUFFICIENTI – Sì chiavi – NO libretto

DEPOSITERIA: Europa Service Srl - Viale Europa, 22 – Torre del Greco (NA) – Tel. 081-8834176**LOTTO N. 4****CICLOMOTORE PIAGGIO LIBERTY****PREZZO A BASE D'ASTA € 150,00**

Tipo Veicolo / Alimentazione	CICLOMOTORE / BENZINA	Targa	X7SXNW
Telaio	ZAPC3730000029361	Cm³/Potenza KW	50/2,60
Data Immatricolazione	28/03/2011	Gravami NO	
Data di Sequestro/Rimozione	07/04/2019	Km	12.197

Stato d'uso: Condizioni SUFFICIENTI – Sì chiavi – NO libretto

DEPOSITERIA: Europa Service Srl - Viale Europa, 22 – Torre del Greco (NA) – Tel. 081-8834176

LOTTO N. 5

N. 3 MOTOCICLI HONDA

PREZZO A BASE D'ASTA € 950,00



Tipo Veicolo / Alimentazione	MOTOCICLO SH 300/Benzina MOTOCICLO SH 300/ Benzina MOTOCICLO Swing 150/ Benzina	Targa	EH01316 DK21641 DF26908
Telaio	ZDCNF05A0GF016181 ZDCNF02A07F023494 ZDCKF06A07F050169	Cm³/Potenza KW	279/18,50 279/20,00 153/10,70
Data Immatricolazione	08/07/2016 10/09/2008 18/09/2007	Km 7.514 === ===	
Data di Sequestro/Rimozione	23.09.2017 / 14.05.2019 / 24.08.2019	Gravami NO	
Stato d'uso: Condizioni DISCRETE/SUFFICIENTI – Chiavi: NO/SI'/SI' – NO libretto			
DEPOSITERIA: Europa Service Srl - Viale Europa, 22 – Torre del Greco (NA) – Tel. 081-8834176			

LOTTO N. 6

N. 4 MOTOCICLI HONDA SH

PREZZO A BASE D'ASTA € 1.600,00



Tipo Veicolo / Alimentazione	MOTOCICLO SH 125/Benzina MOTOCICLO SH 125/Benzina MOTOCICLO SH 150/Benzina MOTOCICLO SH 150/Benzina	Targa	EA10518 EG44748 EK50845 EJ56161
Telaio	ZDCJF41D0DF006939 ZDCJF41D0GF108363 ZDCKF23A0HF008048 ZDCKF23A0HF006487	Cm³/Potenza KW	125/8,70 125/8,70 153/11,00 153/11,00
Data Immatricolazione	07/08/2013 01/06/2016 06/10/2017 29/05/2017	Km 28.320 === === ===	
Data di Sequestro/Rimozione	10.12.2018 / 14.05.2019 18.06.2019 / 24.02.2019	Gravami NO	
Stato d'uso: Condizioni SUFFICIENTI – Chiavi SI/SI'/NO/NO – NO libretto			
DEPOSITERIA: Europa Service Srl - Viale Europa, 22 – Torre del Greco (NA) – Tel. 081-8834176			

LOTTO N. 7

OPEL VIVARO CDTI

PREZZO A BASE D'ASTA € 1.500,00



MODELLO	TARGA	TELAIO	DATA IMM.NE	KM	Cm ³ /Pot. KW
OPEL VIVARO CDTI	EC607SF	W0LJ7BHB6BV606893	29/09/2010	214275	1995/84

Data sequestro/rimozioni: 11/12/2018 – Gravami: NO – Alimentazione: Gasolio

Stato d'uso: Condizioni SUFFICIENTI – Sì chiavi – NO libretto

DEPOSITERIA CORBO SRLS - CONTRADA S. GIOVANNI, 8 – BENEVENTO (BN) – Tel. 393 9503907

LOTTO N. 8

N. 12 CICLOMOTORI

PREZZO A BASE D'ASTA € 600,00



MODELLO	TARGA	TELAIO	DATA IMM.NE	KM	Cm ³ /Pot. KW
PIAGGIO LIBERTY 50	X869NW	ZAPC4920000012653	01/03/2011	30566	50/2
PIAGGIO LIBERTY 50	X4Y22X	ZAPC4920000016434	22/12/2011	35533	50/2
PIAGGIO LIBERTY 50	X7XW8P	ZAPC4210000017401	12/10/2011	23185	50/3.4
PIAGGIO LIBERTY 50	X7YX4V	ZAPC4210000019982	07/02/2012	11881	50/3.4
PIAGGIO LIBERTY 50	X7RS22	ZAPC3730000012286	19/11/2015	60428	50/2.6
PIAGGIO LIBERTY 50	X86CN4	ZAPC3730000030257	24/03/2012	9689	50/2.6
PEUGEOT TWEET 50	X7J4PN	VGALW1AAA0S004133	25/05/2011	27113	50/2.3
PEUGEOT TWEET 50	X7RCDS	VGALW1AAA0S035815	20/05/2016	20516	50/2.3
PIAGGIO LIBERTY 50	X823TY	ZAPC3730000018078	08/03/2012	==	50/2.6
PIAGGIO LIBERTY 50	X7BZFB	ZAPC4220000018961	02/09/2009	==	50/2.8
PIAGGIO LIBERTY	X7FXLZ	ZAPC4240000030164	10/01/2008	21495	50/2.6
PIAGGIO LIBERTY	6TBNJ	ZAPC1500000010671	==	7440	50/2.6

Stato d'uso: Condizioni MEDIOCRI/SUFFICIENTI/DISCRETE – Gravami NO

Chiavi: Sì – Libretti: NO

DEPOSITERIA COMUNALE - Via Campegna, 56 – NAPOLI – Tel. 081-7952865

LOTTO N. 9

N. 2 MOTOCICLI HONDA SH 300

PREZZO A BASE D'ASTA € 650,00



MARCA-MODELLO	TARGA	TELAIO	DATA IMM.NE	KM	Cm ³ /Pot. KW	STATO D'USO
HONDA SH 300	DV79702	ZDCNF02C0BF204349	15/06/2011	2670	279/20	SUFFICIENTE
HONDA SH 300	DP53276	ZDCNF02A09F098954	11/01/2010	==	279/20	DISCRETO

Gravami NO – Chiavi SI – Libretti NO

DEPOSITERIA COMUNALE - Via Campegna, 56 – NAPOLI – Tel. 081-7952865

LOTTO N. 10

N. 2 MOTOCICLI HONDA SH 300

PREZZO A BASE D'ASTA € 550,00



MARCA-MODELLO	TARGA	TELAIO	DATA IMM.NE	KM	Cm ³ /Pot. KW	STATO D'USO
HONDA SH 300	DK50847	ZDCNF02A09F080872	03/10/2008	2670	279/20	DISCRETO
HONDA SH 300	DJ54926	ZDCNF02A07F019257	21/07/2008	==	279/20	SUFFICIENTE

Gravami NO – Chiavi SI – Libretti NO

DEPOSITERIA COMUNALE - Via Campegna, 56 – NAPOLI – Tel. 081-7952865

LOTTO N. 11

N. 3 MOTOCICLI HONDA SH 150 e 125

PREZZO A BASE D'ASTA € 750,00



MARCA-MODELLO	TARGA	TELAIO	DATA IMM.NE	KM	Cm ³ /Pot. KW	STATO D'USO
HONDA SH 150	DK84129	ZDCKF10B09F006839	19/05/2009	17231	153/11.60	SUFFICIENTE
HONDA SH 150	DE58325	ZDCKF08A07F183475	14/09/2007	51089	153/11.60	DISCRETO
HONDA SH 125	ED77410	ZDCJF41D0EF073389	15/06/2015	==	125/8.70	DISCRETO

Gravami NO - Chiavi SI - Libretti NO

DEPOSITERIA COMUNALE - Via Campegna, 56 – NAPOLI – Tel. 081-7952865

LOTTO N. 12

N. 3 MOTOCICLI

PREZZO A BASE D'ASTA € 650,00



MARCA-MODELLO	TARGA	TELAIO	DATA IMM.NE	KM	Cm ³ /Pot. KW	STATO D'USO
SYM 150	DH04167	RFGLH18WY8S702777	19/06/2008	17584	171/11.50	SUFFICIENTE
MALAGUTI 150	DP09948	ZJM90010290003639	28/09/2009	20779	153/9.30	SUFFICIENTE
PEUGEOT GEO 250	DH94809	VGAN2ADAA90090192	11/09/2008	==	244/16.50	SUFFICIENTE

Gravami NO - Chiavi SI - Libretti NO

DEPOSITERIA COMUNALE - Via Campegna, 56 - NAPOLI - Tel. 081-7952865

LOTTO N. 13

N. 4 MOTOCICLI

PREZZO A BASE D'ASTA € 900,00

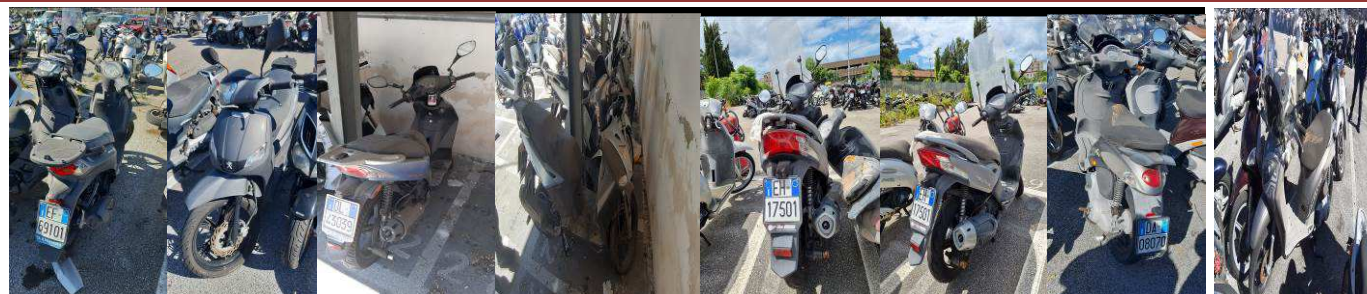

MARCA-MODELLO	TARGA	TELAIO	DATA IMM.NE	KM	Cm ³ /Pot. KW	STATO D'USO
PEUGEOT TWEET 150	EF69101	VGALW2DAAGS032943	19/02/2016	14047	151/8.30	MEDIOCRE
KYMKO AGILITY 150	DL43039	LC2C3000091001658	14/04/2009	20075	150/7.80	SUFFICIENTE
KYMKO AGILITY 150	EH17501	LC2C41000G1001958	31/08/2016	==	125/6.60	DISCRETO
PIAGGIO LIBERTY 125	DA08070	ZAPM3810400003492	05/09/2006	31870	124/7.70	SUFFICIENTE

Gravami NO - Chiavi SI - Libretti NO

DEPOSITERIA COMUNALE - Via Campegna, 56 - NAPOLI - Tel. 081-7952865

LOTTO N. 14

N. 2 CICLOMOTORI

PREZZO A BASE D'ASTA € 300,00



MARCA-MODELLO	TARGA	TELAIO	DATA IMM.NE	KM	Cm ³ /Pot. KW	STATO D'USO
PIAGGIO LIBERTY 50	X7XNJT	ZAPC4920000007233	25/10/2010	16080	50/2.6	DISCRETO
PIAGGIO LIBERTY 50	X7VFPG	ZAPM3810400003492	26/01/2012	==	50/2.8	SUFFICIENTE

Gravami NO - Chiavi SI /NO - Libretti NO

DEPOSITERIA COMUNALE - Via Campegna, 56 - NAPOLI - Tel. 081-7952865

LOTTO N. 15

SMART FORTWO Coupé

PREZZO A BASE D'ASTA € 700,00



Tipo Veicolo / Alimentazione	AUTOVETTURA / BENZINA	Targa	DV518ZK
Telaio	WME4513801K236337	Cm³/Potenza KW	999/52,00
Data Immatricolazione	30/03/2009	Km (da verbale)	31176
Data di Sequestro/Rimozione	06/05/2021	Gravami NO	
Stato d'uso: BUONO - Alimentazione: BENZINA - Chiavi NO - Libretto NO			
DEPOSITERIA COMUNALE - Via Campegna, 56 – NAPOLI – Tel. 081-7952865			

LOTTO N. 16

FIAT 500 1.3 MJTD

PREZZO A BASE D'ASTA € 400,00



Tipo Veicolo / Alimentazione	AUTOVETTURA / GASOLIO	Targa	FB695AF
Telaio	ZFA31200000033344	Cm³/kW Potenza	1248/55,00
Data Immatricolazione	20/11/2007	Km (da verbale)	31176
Data di Sequestro/Rimozione	03/05/2021	Gravami NO	
Stato d'uso: BUONO - Alimentazione: GASOLIO - Chiavi Sì - Libretto NO			
DEPOSITERIA COMUNALE - Via Campegna, 56 – NAPOLI – Tel. 081-7952865			

LOTTO N. 17

MOTOCICLO PIAGGIO VESPA (PER SOLA ROTTAMAZIONE)

PREZZO A BASE D'ASTA € 100,00



MARCA-MODELLO	TARGA	TELAIO	DATA IMM.NE	KM	Cm³/Pot. KW	STATO D'USO
PIAGGIO VESPA P125X		VNX1T/90351	1980	61988	123/5.89	--
Gravami: Veicolo radiato d'ufficio ai sensi del art. 96 del C.d.S. con effetti giuridici dal 31-12-1997						
Veicolo privo delle scocche laterali.						
DEPOSITERIA COMUNALE - Via Campegna, 56 – NAPOLI – Tel. 081-7952865						

LOTTO N. 18**AUDI A1****PREZZO A BASE D'ASTA € 1.000,00**

Tipo Veicolo / Alimentazione	AUTOVETTURA / BENZINA	Targa	ED312TE
Telaio	WAUZZZ8X0BB058214	Cm³/Potenza KW	1197/63
Data Immatricolazione	15/02/2011	Km (da verbale)	79564
Data di Sequestro/Rimozione	08/04/2019	Gravami NO	
Stato d'uso: Condizioni SUFFICIENTI – Sì chiavi – NO libretto			
DEPOSITERIA: Europa Service Srl - Viale Europa, 22 – Torre del Greco (NA) – Tel. 081-8834176			

LOTTO N. 19**VW PASSAT 2.0D****PREZZO A BASE D'ASTA € 600,00**

Tipo Veicolo / Alimentazione	AUTOVETTURA / GASOLIO	Targa	EC256ZL
Telaio	WVWZZZ3CZAP031187	Cm³/Potenza KW	1968/125,00
Data Immatricolazione	29/06/2010	Km (da verbale)	322057
Data di Sequestro/Rimozione	06/05/2021	Gravami NO	
Stato d'uso: Condizioni DISCRETE – Lievi ammaccature - Sì chiavi – NO libretto – Cambio AUTOMATICO			
DEPOSITERIA: Bello Gabriele - Contrada Camporeale, Zona PIP – Ariano Irpino (AV) – Tel. 0825 - 872971			

LOTTO N. 20 N° 1205 VEICOLI COME SOTTO ELENCATI DESTINATI ALLA SOLA ROTTAMAZIONE**PREZZO A BASE D'ASTA € 40.183,00**

Progr.	Tipo Veicolo	Marca	Modello	Targa	Telaio	Data Sequestro
1	Autocarro	BEDFORD	RASCAL	BOF03791		22/11/2008
2	Autocarro	FIAT	DOBLO'	BP661JV		23/10/2008
3	Autocarro	FIAT	DUCATO	AP434HF		11/11/2008
4	Autocarro	FIAT	DUCATO	AT351681		05/11/2011
5	Autocarro	FIAT	DUCATO	BS994341		13/12/2008
6	Autocarro	FIAT	FIORINO	AK480WC		20/09/2011
7	Autocarro	FORD	KOMBY	AL036YJ		07/06/2011
8	Autocarro	FORD	TRANSIT	9502FT		26/03/2011
9	Autocarro	FORD	TRANSIT	AA355AT		18/07/2011
10	Autocarro	FORD	TRANSIT	MI9F9695		19/01/2011
11	Autocarro	IVECO	DAILY	FO808883		23/03/2006
12	Autocarro	NISSAN	VANETTE	AA942KF		22/07/2011
13	Autocarro	NISSAN	VANETTE	FIM21618		24/04/2007
14	Autocarro	RENAULT	EXPRESS	M6274BA		12/07/2011
15	Autovettura	ALFA ROMEO	145	BA854PB		19/01/2011
16	Autovettura	ALFA ROMEO	146	AL991AA		26/01/2009
17	Autovettura	ALFA ROMEO	147	CE793XM		05/04/2011
18	Autovettura	ALFA ROMEO	156	AP976HH		07/04/2008
19	Autovettura	ALFA ROMEO	156	AW282VG		30/09/2010
20	Autovettura	ALFA ROMEO	156	AX303LK		03/11/2008
21	Autovettura	ALFA ROMEO	164	NAU82783		09/11/2011
22	Autovettura	AUDI	80	MI51A263		24/04/2010
23	Autovettura	AUDI	A3	AL100NB		13/06/2011
24	Autovettura	BMW	NC	16814TC		12/12/2008
25	Autovettura	CITROEN	AX	AR423879		08/10/2011
26	Autovettura	CITROEN	NC	AR415038		16/10/2003
27	Autovettura	CITROEN	NC	BF638HT		20/12/2011
28	Autovettura	CITROEN	SAXO	AZ359MM		26/10/2008
29	Autovettura	FIAT	126		6150234	16/09/2008
30	Autovettura	FIAT	500	MS270896		06/09/2008
31	Autovettura	FIAT	500	SP333353		29/01/2009
32	Autovettura	FIAT	600	AX744ZS		21/10/2011
33	Autovettura	FIAT	600	CH305JH		25/09/2010
34	Autovettura	FIAT	BRAVA	AF754HZ		17/09/2008
35	Autovettura	FIAT	BRAVA	AT739WE		28/11/2008
36	Autovettura	FIAT	CINQUECENTO	LI502375		28/03/2007
37	Autovettura	FIAT	COUPE'	AV881EZ		11/10/2011
38	Autovettura	FIAT	PALIO	BE246NW		20/07/2011
39	Autovettura	FIAT	PANDA	AS351JY		24/10/2008
40	Autovettura	FIAT	PANDA	BP575XZ		13/07/2011
41	Autovettura	FIAT	PUNTO	AA048WA		16/11/2021
42	Autovettura	FIAT	PUNTO	AA469HE		11/01/2011
43	Autovettura	FIAT	PUNTO	AB341FC		01/05/2011
44	Autovettura	FIAT	PUNTO	AB856ME		22/11/2011
45	Autovettura	FIAT	PUNTO	AC740PP		09/10/2009
46	Autovettura	FIAT	PUNTO	AD703WP		16/06/2011
47	Autovettura	FIAT	PUNTO	AD925EB		22/04/2011
48	Autovettura	FIAT	PUNTO	AE393VJ		28/10/2005
49	Autovettura	FIAT	PUNTO	AE467AC		02/11/2008
50	Autovettura	FIAT	PUNTO	AH408FY		25/01/2011
51	Autovettura	FIAT	PUNTO	AH878MT		23/11/2011
52	Autovettura	FIAT	PUNTO	AJ900CE		27/11/2008
53	Autovettura	FIAT	PUNTO	AL409TZ		26/05/2010
54	Autovettura	FIAT	PUNTO	AL773ZV		02/11/2008
55	Autovettura	FIAT	PUNTO	AM139DE		24/05/2010

56	Autovettura	FIAT	PUNTO	AM903ZZ	07/05/2010
57	Autovettura	FIAT	PUNTO	AN996VG	26/11/2008
58	Autovettura	FIAT	PUNTO	AR231CJ	08/10/2011
59	Autovettura	FIAT	PUNTO	AR391VD	16/12/2011
60	Autovettura	FIAT	PUNTO	AR843DF	16/09/2009
61	Autovettura	FIAT	PUNTO	AX734GE	25/10/2008
62	Autovettura	FIAT	PUNTO	AY281GL	26/10/2008
63	Autovettura	FIAT	PUNTO	BB691ZH	09/01/2010
64	Autovettura	FIAT	PUNTO	BE910MG	30/07/2009
65	Autovettura	FIAT	PUNTO	BG573YB	30/05/2011
66	Autovettura	FIAT	PUNTO	BG989FH	02/09/2009
67	Autovettura	FIAT	PUNTO	BH186GC	18/01/2011
68	Autovettura	FIAT	PUNTO	BH566WX	04/11/2010
69	Autovettura	FIAT	PUNTO	BH836MH	27/02/2009
70	Autovettura	FIAT	PUNTO	BK022WX	02/10/2011
71	Autovettura	FIAT	PUNTO	BL858CF	14/10/2011
72	Autovettura	FIAT	PUNTO	BP686LX	13/03/2010
73	Autovettura	FIAT	PUNTO	BR876SK	16/07/2011
74	Autovettura	FIAT	PUNTO	BV163FX	18/09/2011
75	Autovettura	FIAT	PUNTO	BW611ZR	28/05/2010
76	Autovettura	FIAT	PUNTO	BX008KM	22/11/2011
77	Autovettura	FIAT	PUNTO	DG364VT	04/08/2011
78	Autovettura	FIAT	PUNTO	NAW55455	18/01/2011
79	Autovettura	FIAT	PUNTO	RI186425	05/12/2009
80	Autovettura	FIAT	REGATA	AX121FF	11/11/2003
81	Autovettura	FIAT	SEICENTO	BK575GA	29/03/2011
82	Autovettura	FIAT	STILO	CA290KY	20/10/2011
83	Autovettura	FIAT	STILO	CK402XL	13/02/2011
84	Autovettura	FIAT	TEMPRA	AC999NZ	25/10/2008
85	Autovettura	FIAT	TEMPRA	CE769720	16/12/2009
86	Autovettura	FIAT	TEMPRA	RM8G5565	21/12/2010
87	Autovettura	FIAT	TIPO	PV788160	03/03/2004
88	Autovettura	FIAT	TIPO	RA580669	22/10/2008
89	Autovettura	FIAT	TIPO	UD620141	25/06/2010
90	Autovettura	FIAT	TIPO	VE807572	05/03/2010
91	Autovettura	FIAT	ULISSE	BT064HT	02/03/2009
92	Autovettura	FIAT	UNO	MN555195	14/07/2011
93	Autovettura	FIAT	UNO	NAT24617	12/10/2005
94	Autovettura	FIAT	UNO	NAW28389	02/09/2011
95	Autovettura	FIAT	UNO	NAX77458	22/12/2008
96	Autovettura	FORD	ESCORT	AE014ZP	22/11/2009
97	Autovettura	FORD	FIESTA	AM596EG	08/03/2007
98	Autovettura	FORD	FIESTA	BC389PD	22/05/2010
99	Autovettura	FORD	FIESTA	BX082TK	08/07/2010
100	Autovettura	FORD	FIESTA	NAU66652	18/07/2008
101	Autovettura	FORD	FIESTA	ODV7279	21/11/2004
102	Autovettura	FORD	FIESTA	TO06035R	02/06/2007
103	Autovettura	FORD	FOCUS	CC430KX	01/09/2009
104	Autovettura	FORD	FOCUS	CG297PL	25/05/2011
105	Autovettura	FORD	FOCUS	CY294VX	20/07/2008
106	Autovettura	FORD	KA	AP411LY	07/01/2010
107	Autovettura	FORD	KA	AS371BX	06/02/2010
108	Autovettura	HUNDAY	ATOS	AR964VV	26/10/2008
109	Autovettura	HYUNDAI	ATOS	BD787YB	22/03/2004
110	Autovettura	LANCIA	DEDRA	AG441ZP	15/10/2008
111	Autovettura	LANCIA	DEDRA	BE332MV	08/03/2010
112	Autovettura	LANCIA	DEDRA	BK2171AH	21/10/2010
113	Autovettura	LANCIA	DELTA	BL291304	08/01/2006
114	Autovettura	LANCIA	DELTA	RM94969N	23/11/2003

115	Autovettura	LANCIA	DELTA		6026325	16/11/2008
116	Autovettura	LANCIA	K	AN857ZX		14/12/2011
117	Autovettura	LANCIA	MUSA	EB230SR		27/11/2011
118	Autovettura	LANCIA	Y	AM897CN		01/08/2011
119	Autovettura	LANCIA	Y	AN584DP		03/02/2009
120	Autovettura	LANCIA	Y	AT961WZ		24/12/2011
121	Autovettura	LANCIA	Y	AV988ZZ		17/08/2010
122	Autovettura	LANCIA	Y	AW426YT		20/10/2010
123	Autovettura	LANCIA	Y	BE226EB		20/01/2011
124	Autovettura	LANCIA	Y	BF819DH		25/12/2010
125	Autovettura	LANCIA	Y	BH081MA		01/08/2009
126	Autovettura	LANCIA	Y	BK065JG		09/12/2011
127	Autovettura	LANCIA	Y	BM563CZ		21/12/2010
128	Autovettura	LANCIA	Y	BN992JH		13/03/2010
129	Autovettura	LANCIA	Y	BR869KM		24/10/2011
130	Autovettura	LANCIA	Y	BX764KT		28/05/2004
131	Autovettura	LANCIA	Y	CD240FC		29/10/2008
132	Autovettura	LANCIA	Y	LU502351		13/02/2004
133	Autovettura	LANCIA	Y	NAW29026		05/10/2011
134	Autovettura	LANCIA	Y 10	FE550335		11/03/2008
135	Autovettura	LANCIA	Z	AH989PZ		11/09/2011
136	Autovettura	MERCEDES	CLASSE A	BB122TF		22/03/2011
137	Autovettura	MERCEDES	CLASSE A	BF679PL		14/10/2011
138	Autovettura	MERCEDES	CLASSE A	BF793RA		26/01/2011
139	Autovettura	MERCEDES	NC	RM7E5310		21/10/2008
140	Autovettura	NISSAN	MICRA	AV686ZW		04/11/2008
141	Autovettura	NISSAN	NC	NAY67987		04/07/2011
142	Autovettura	NISSAN	PRIMERA	BH273MG		12/12/2011
143	Autovettura	OPEL	ASTRA	CO4795AH		22/08/2010
144	Autovettura	OPEL	CORSA	AA435BL		05/11/2008
145	Autovettura	OPEL	CORSA	AB524XH		13/09/2008
146	Autovettura	OPEL	CORSA	AL898CZ		24/05/2011
147	Autovettura	OPEL	CORSA	BP621MW		09/07/2011
148	Autovettura	OPEL	CORSA	NAW08118		27/09/2011
149	Autovettura	OPEL	CORSA	NAY04349		27/01/2004
150	Autovettura	OPEL	TIGRA	AH971XL		08/01/2010
151	Autovettura	OPEL	ZAFIRA	CA832ZG		22/10/2011
152	Autovettura	PEUGEOT	106	AF081VW		02/08/2011
153	Autovettura	PEUGEOT	106	LI519895		07/11/2005
154	Autovettura	PEUGEOT	205	FIL94255		02/01/2004
155	Autovettura	PEUGEOT	205	NAV68957		19/11/2005
156	Autovettura	PEUGEOT	205	PR501114		07/01/2004
157	Autovettura	PEUGEOT	205	SI376421		18/10/2008
158	Autovettura	PEUGEOT	405	AB148ZW		08/10/2011
159	Autovettura	RENAULT	4	AR403685		25/12/2004
160	Autovettura	RENAULT	5	FIG89395		11/10/2003
161	Autovettura	RENAULT	19	873CNG91		14/02/2004
162	Autovettura	RENAULT	19	LU481701		18/04/2004
163	Autovettura	RENAULT	19	MIOY8091		02/01/2011
164	Autovettura	RENAULT	CLIO	AF253MB		19/11/2008
165	Autovettura	RENAULT	CLIO	BSE45219		23/11/2003
166	Autovettura	RENAULT	LAGUNA	AC5998AP		13/06/2011
167	Autovettura	RENAULT	TWINGO	UD736637		24/04/2007
168	Autovettura	ROVER	825	AT1848AI		15/06/2011
169	Autovettura	SEAT	IBIZA	AK609WA		05/12/2009
170	Autovettura	SEAT	NC	AR078KB		05/11/2008
171	Autovettura	SMART	FOR TWO	BS276TR		16/12/2010
172	Autovettura	SMART	FOR TWO	CC260SK		04/07/2011
173	Autovettura	SMART	FOR TWO	CP817AX		12/09/2008

174	Autovettura	SMART	NC	BL534CG		08/09/2009
175	Autovettura	SMART	NC	CM153VF		03/10/2009
176	Autovettura	SUZUKI	SWIFT	CY950MJ		25/02/2009
177	Autovettura	SUZUKI	WAGON R+	BS053DT		29/03/2011
178	Autovettura	VOLKSWAGEN	-	CB851AR		22/07/2001
179	Autovettura	VOLKSWAGEN	GOLF	77710MO		19/10/2008
180	Autovettura	VOLKSWAGEN	GOLF	AG339435		01/03/2004
181	Autovettura	VOLKSWAGEN	GOLF	AJ287FE		04/03/2011
182	Autovettura	VOLKSWAGEN	GOLF	AL440DV		14/11/2008
183	Autovettura	VOLKSWAGEN	GOLF	BH886MD		19/01/2011
184	Autovettura	VOLKSWAGEN	GOLF	BOB16036		26/12/2003
185	Autovettura	VOLKSWAGEN	GOLF	MI2U3634		30/04/2008
186	Autovettura	VOLKSWAGEN	GOLF	SO220234		18/01/2007
187	Autovettura	VOLKSWAGEN	PASSAT	CC7993CB		17/11/2011
188	Ciclomotore	-	MIO	X39L2C		05/06/2009
189	Ciclomotore	APRILIA	-	X45BKH		27/02/2010
190	Ciclomotore	APRILIA	-		5004504	22/05/2010
191	Ciclomotore	APRILIA	AMICO		7102157	17/10/2009
192	Ciclomotore	APRILIA	AREA 51		1986	08/06/2010
193	Ciclomotore	APRILIA	AREA 51		WS000083	10/10/2009
194	Ciclomotore	APRILIA	HABANA		6733	18/09/2009
195	Ciclomotore	APRILIA	HABANA		XS000964	12/12/2005
196	Ciclomotore	APRILIA	SCARABEO	1DM85	1278	18/07/2009
197	Ciclomotore	APRILIA	SCARABEO	6VVAK		26/04/2009
198	Ciclomotore	APRILIA	SCARABEO	9D81K	5388	15/09/2008
199	Ciclomotore	APRILIA	SCARABEO	9DAJ9		26/08/2006
200	Ciclomotore	APRILIA	SCARABEO	9DK42	8177299	31/03/2008
201	Ciclomotore	APRILIA	SCARABEO	A4VB8	5022189	01/06/2009
202	Ciclomotore	APRILIA	SCARABEO	AA22B	22546	17/02/2006
203	Ciclomotore	APRILIA	SCARABEO	MANCANTE	ILLEGGIBILE	17/11/2021
204	Ciclomotore	APRILIA	SCARABEO	X2B7RJ		18/09/2009
205	Ciclomotore	APRILIA	SCARABEO	X2BBXZ		05/08/2007
206	Ciclomotore	APRILIA	SCARABEO	X2BF2L		02/11/2008
207	Ciclomotore	APRILIA	SCARABEO	X2VM6T	81A6766	14/05/2009
208	Ciclomotore	APRILIA	SCARABEO	X2VNMX		08/07/2009
209	Ciclomotore	APRILIA	SCARABEO	X2WWF9		19/05/2009
210	Ciclomotore	APRILIA	SCARABEO	X39JJF		13/09/2009
211	Ciclomotore	APRILIA	SCARABEO	X39KNS		09/07/2009
212	Ciclomotore	APRILIA	SCARABEO	X3FYVH		17/07/2009
213	Ciclomotore	APRILIA	SCARABEO	X3K4SJ		30/10/2008
214	Ciclomotore	APRILIA	SCARABEO	X3K7TJ		03/07/2009
215	Ciclomotore	APRILIA	SCARABEO	X3NKW7		13/08/2009
216	Ciclomotore	APRILIA	SCARABEO	X46WYJ		21/09/2010
217	Ciclomotore	APRILIA	SCARABEO	X4H2BS	5586	10/10/2011
218	Ciclomotore	APRILIA	SCARABEO		355	11/07/2009
219	Ciclomotore	APRILIA	SCARABEO		1676	17/07/2009
220	Ciclomotore	APRILIA	SCARABEO		3810	02/07/2009
221	Ciclomotore	APRILIA	SCARABEO		4593	07/12/2009
222	Ciclomotore	APRILIA	SCARABEO		5248	27/10/2009
223	Ciclomotore	APRILIA	SCARABEO		9848	09/10/2010
224	Ciclomotore	APRILIA	SCARABEO		21688	17/06/2010
225	Ciclomotore	APRILIA	SCARABEO		22705	06/10/2009
226	Ciclomotore	APRILIA	SCARABEO		26543	03/02/2011
227	Ciclomotore	APRILIA	SCARABEO		29148	23/09/2011
228	Ciclomotore	APRILIA	SCARABEO		30359	30/01/2010
229	Ciclomotore	APRILIA	SCARABEO		32122	24/07/2009
230	Ciclomotore	APRILIA	SCARABEO		34429	01/06/2009
231	Ciclomotore	APRILIA	SCARABEO		39720	21/12/2008
232	Ciclomotore	APRILIA	SCARABEO		40542	13/09/2008

233	Ciclomotore	APRILIA	SCARABEO		53610	28/07/2009	
234	Ciclomotore	APRILIA	SCARABEO		260950	13/09/2010	
235	Ciclomotore	APRILIA	SCARABEO		5040442	05/10/2010	
236	Ciclomotore	APRILIA	SCARABEO		7281877	16/05/2009	
237	Ciclomotore	APRILIA	SCARABEO		8101267	18/07/2009	
238	Ciclomotore	APRILIA	SCARABEO		8110459	02/09/2010	
239	Ciclomotore	APRILIA	SCARABEO		8123394	05/02/2009	
240	Ciclomotore	APRILIA	SCARABEO		8127426	23/01/2010	
241	Ciclomotore	APRILIA	SCARABEO		8141682	20/09/2010	
242	Ciclomotore	APRILIA	SCARABEO		8149982	13/08/2009	
243	Ciclomotore	APRILIA	SCARABEO		8154954	09/09/2009	
244	Ciclomotore	APRILIA	SCARABEO		8160097	18/05/2009	
245	Ciclomotore	APRILIA	SCARABEO		8166894	01/10/2009	
246	Ciclomotore	APRILIA	SCARABEO		8174432	18/08/2009	
247	Ciclomotore	APRILIA	SCARABEO		8402272	07/06/2010	
248	Ciclomotore	APRILIA	SCARABEO		17202314	21/12/2008	
249	Ciclomotore	APRILIA	SCARABEO		45022413	25/09/2009	
250	Ciclomotore	APRILIA	SCARABEO		81137676	29/11/2009	
251	Ciclomotore	APRILIA	SCARABEO		53610ES	16/08/2006	
252	Ciclomotore	APRILIA	SCARABEO		81A7895	04/03/2006	
253	Ciclomotore	APRILIA	SCARABEO		81C3107	04/09/2009	
254	Ciclomotore	APRILIA	SCARABEO		81D0026	13/10/2009	
255	Ciclomotore	APRILIA	SCARABEO		81F0647	13/04/2009	
256	Ciclomotore	APRILIA	SCARABEO		81G0585	15/09/2010	
257	Ciclomotore	APRILIA	SCARABEO		81G5921	12/12/2009	
258	Ciclomotore	APRILIA	SCARABEO		X3TRTJ	24/02/2010	
259	Ciclomotore	APRILIA	SR	A3TCT	2047	06/06/2006	
260	Ciclomotore	APRILIA	SR		5127	17/09/2009	
261	Ciclomotore	APRILIA	SR		36766	21/06/2006	
262	Ciclomotore	APRILIA	SR		LE08237072	22/04/2009	
263	Ciclomotore	APRILIA	SR SPORT		4661	19/02/2009	
264	Ciclomotore	ATALA		50	11046	12/08/2007	
265	Ciclomotore	ATALA	CAROSSELLO		11374	21/01/2010	
266	Ciclomotore	ATALA	CAROSSELLO		15473	19/09/2009	
267	Ciclomotore	BENELLI	PEPE	X3H2BT		17/12/2008	
268	Ciclomotore	BENELLI	PEPE	X3K8TW		08/01/2009	
269	Ciclomotore	BETA		50	A8V6Z	503215	14/09/2010
270	Ciclomotore	CALIFFONE		50	503750M		07/12/2009
271	Ciclomotore	CROSS		50	40175		30/11/2008
272	Ciclomotore	CROSS		50	1002230		04/05/2011
273	Ciclomotore	CROSS		50	52012418		25/04/2006
274	Ciclomotore	CROSS		50	61002392		27/10/2008
275	Ciclomotore	CROSS		50	173012080		16/02/2009
276	Ciclomotore	CROSS		50	252007597		09/09/2009
277	Ciclomotore	DERBI		50	306590		13/02/2006
278	Ciclomotore	GILERA	RUNNER	A0SG4	7759		28/02/2009
279	Ciclomotore	GILERA	TYPHOON		7490		17/10/2010
280	Ciclomotore	GILERA	TYPHOON		27017		02/01/2010
281	Ciclomotore	GILERA	TYPHOON		120502		31/05/2021
282	Ciclomotore	GILERA	TYPHOON		166810		30/05/2008
283	Ciclomotore	HODA	SKY		27498		16/01/2009
284	Ciclomotore	HOINDA	SH	X3T2PC			10/07/2009
285	Ciclomotore	HONDA	BALI	X36VBV			16/01/2009
286	Ciclomotore	HONDA	BALI	X4FTSK			19/03/2011
287	Ciclomotore	HONDA	SH	304LZJ	25411		26/10/2009
288	Ciclomotore	HONDA	SH	8P3TN	2552		17/05/2007
289	Ciclomotore	HONDA	SH	9D3ME	219544		31/01/2006
290	Ciclomotore	HONDA	SH	9D7B6			23/01/2006
291	Ciclomotore	HONDA	SH	A0V4X			12/09/2009

292	Ciclomotore	HONDA	SH	X2S9MX		23/03/2009
293	Ciclomotore	HONDA	SH	X2VJ2J		12/02/2009
294	Ciclomotore	HONDA	SH	X2VNGP	113511	07/12/2009
295	Ciclomotore	HONDA	SH	X39LLK		06/10/2009
296	Ciclomotore	HONDA	SH	X3BFNN		12/09/2009
297	Ciclomotore	HONDA	SH	X3TNBM		23/09/2009
298	Ciclomotore	HONDA	SH		23493	13/05/2009
299	Ciclomotore	HONDA	SH		104595	08/10/2009
300	Ciclomotore	HONDA	SH		104690	09/09/2009
301	Ciclomotore	HONDA	SH		201034	11/08/2009
302	Ciclomotore	HONDA	SH		219844	03/09/2009
303	Ciclomotore	HONDA	SH 50	8P3N9		02/11/2009
304	Ciclomotore	HONDA	SH 50	8VEDY		14/09/2010
305	Ciclomotore	HONDA	SH 50	A8NR6	153914	14/09/2010
306	Ciclomotore	HONDA	SH 50	A8RZ3	104050	08/10/2009
307	Ciclomotore	HONDA	SH 50	X2VLGC		01/03/2009
308	Ciclomotore	HONDA	SH 50	X2VNR2		21/08/2010
309	Ciclomotore	HONDA	SH 50	X3J4H6	8018059	05/01/2009
310	Ciclomotore	HONDA	SH 50	X3K7PX		11/08/2009
311	Ciclomotore	HONDA	SH 50	X3PRWH		23/09/2009
312	Ciclomotore	HONDA	SH 50		2361	17/11/2009
313	Ciclomotore	HONDA	SH 50		4869	24/09/2010
314	Ciclomotore	HONDA	SH 50		16220	24/08/2009
315	Ciclomotore	HONDA	SH 50		7002011	09/06/2009
316	Ciclomotore	HONDA	SH 50		0FC1F5050	24/08/2010
317	Ciclomotore	HONDA	SHADOW	X38M8L		14/02/2009
318	Ciclomotore	HONDA	SKY	6L69N	7303	11/09/2009
319	Ciclomotore	HONDA	SKY	6TZVW	109654	11/08/2009
320	Ciclomotore	HONDA	SKY	93MHS	112661	08/05/2006
321	Ciclomotore	HONDA	SKY	9CZVG	17967	20/03/2006
322	Ciclomotore	HONDA	SKY	A8T16	106925	17/07/2006
323	Ciclomotore	HONDA	SKY	X23LBH		22/08/2009
324	Ciclomotore	HONDA	SKY	X39L5N	181835	10/10/2009
325	Ciclomotore	HONDA	SKY	X3GP5X	31120	22/04/2009
326	Ciclomotore	HONDA	SKY	X3K7S4	103560	14/12/2009
327	Ciclomotore	HONDA	SKY	X3PNPM		29/09/2009
328	Ciclomotore	HONDA	SKY	X3PP2C		09/07/2009
329	Ciclomotore	HONDA	SKY	X3PPLB	32042	10/10/2009
330	Ciclomotore	HONDA	SKY	X3PR7K		14/07/2009
331	Ciclomotore	HONDA	SKY	X3PRBP		11/03/2010
332	Ciclomotore	HONDA	SKY	X4H3N9		23/07/2011
333	Ciclomotore	HONDA	SKY		2707	10/07/2010
334	Ciclomotore	HONDA	SKY		24819	08/05/2009
335	Ciclomotore	HONDA	SKY		27321	09/09/2009
336	Ciclomotore	HONDA	SKY		31017	10/02/2009
337	Ciclomotore	HONDA	SKY		33795	03/11/2010
338	Ciclomotore	HONDA	SKY		101270	26/09/2009
339	Ciclomotore	HONDA	SKY		109649	09/10/2010
340	Ciclomotore	HONDA	SKY		111866	11/07/2009
341	Ciclomotore	HONDA	SKY		112730	12/10/2010
342	Ciclomotore	HONDA	SKY		112740	20/09/2008
343	Ciclomotore	HONDA	SKY		123243	18/06/2009
344	Ciclomotore	HONDA	SKY		154702	19/08/2010
345	Ciclomotore	HONDA	SKY		170173	29/11/2009
346	Ciclomotore	HONDA	SKY		173231	18/06/2010
347	Ciclomotore	HONDA	SKY		183817	14/10/2008
348	Ciclomotore	HONDA	SKY		206972	22/10/2008
349	Ciclomotore	HONDA	SKY		1155435	21/12/2008
350	Ciclomotore	HONSA	SKY	X45BB3	151232	22/10/2009

351	Ciclomotore	ITALJET	50		962304	16/01/2010
352	Ciclomotore	ITALJET	TORPEDO		31759	15/07/2011
353	Ciclomotore	ITALJT	50		30828	17/06/2009
354	Ciclomotore	KID	N.D.	X3NLPA		09/07/2009
355	Ciclomotore	KIMCO	50		1004442	21/05/2009
356	Ciclomotore	KYMCO	50		1004213	12/06/2009
357	Ciclomotore	KYMCO	AGILITY	X2VL97	61001310	06/10/2007
358	Ciclomotore	KYMCO	AGILITY	X2VLV9		30/10/2009
359	Ciclomotore	KYMCO	AGILITY	X3BRP7		02/01/2010
360	Ciclomotore	KYMCO	AGILITY	X3J2V3		01/10/2009
361	Ciclomotore	KYMCO	AGILITY	X3K5CJ		28/05/2009
362	Ciclomotore	KYMCO	AGILITY	X3TRZW		07/07/2009
363	Ciclomotore	KYMCO	DINK	AC77545		30/10/2008
364	Ciclomotore	KYMCO	PEOPLE	420LZZ		13/02/2010
365	Ciclomotore	KYMCO	PEOPLE	AX43580		13/02/2009
366	Ciclomotore	KYMCO	PEOPLE	X3K4DS		07/09/2010
367	Ciclomotore	KYMCO	PEOPLE	X4D7N2		04/11/2010
368	Ciclomotore	KYMCO	PEOPLE		1201203	15/06/2009
369	Ciclomotore	KYMCO	PEOPLE		71900996	02/08/2010
370	Ciclomotore	KYMCO	SNIPER		4411*	09/09/2009
371	Ciclomotore	KYMCO	AGILITY	X3PMHH		29/11/2009
372	Ciclomotore	MALAGUTI	50	X39M45		09/09/2009
373	Ciclomotore	MALAGUTI	-		90244	06/04/2009
374	Ciclomotore	MALAGUTI	CENTRO		3912672	01/06/2009
375	Ciclomotore	MALAGUTI	CENTRO		4206062	24/10/2008
376	Ciclomotore	MALAGUTI	F 10		3911136	06/06/2006
377	Ciclomotore	MALAGUTI	PHANTOM		4005280	13/09/2010
378	Ciclomotore	MALAGUTI	PHANTOM		4156962	10/03/2009
379	Ciclomotore	MBK	-		1013684	06/08/2009
380	Ciclomotore	MBK	-		3VV025331	24/05/2008
381	Ciclomotore	MBK	FLIPPER		1801113	12/06/2007
382	Ciclomotore	MBK	OVETTO		244876	31/08/2011
383	Ciclomotore	MBK	WHY		1801124	24/04/2009
384	Ciclomotore	MINI	CROSS		1202612	09/10/2006
385	Ciclomotore	MINI	CROSS		8001856	24/10/2006
386	Ciclomotore	MINI	CROSS		X043949	18/02/2009
387	Ciclomotore	MINI CROSS	-		605229	04/11/2006
388	Ciclomotore	MINI CROSS	-		5L001574	14/05/2006
389	Ciclomotore	MINI CROSS	LEM		CR17A000091	03/07/2009
390	Ciclomotore	MINI CROSS	LEONCIN		005Y000563	01/03/2006
391	Ciclomotore	NEO'S	50	9DC0T	11613	17/12/2006
392	Ciclomotore	PEUGEOT	-	X3K4W3		19/03/2009
393	Ciclomotore	PEUGEOT	--	X38K8T		17/08/2009
394	Ciclomotore	PEUGEOT	--	X3NKM3		16/03/2009
395	Ciclomotore	PEUGEOT	LUDIX	X2VM4B		07/10/2009
396	Ciclomotore	PEUGEOT	LUDIX	X3BDTX		31/08/2010
397	Ciclomotore	PEUGEOT	LUDIX	X3BR2Y		15/06/2009
398	Ciclomotore	PEUGEOT	LUDIX	X3PSPH		24/07/2010
399	Ciclomotore	PEUGEOT	LUDIX	X3TL6X		14/05/2009
400	Ciclomotore	PEUGEOT	LUDIX		122317	23/07/2010
401	Ciclomotore	PEUGEOT	V-CLIC	X3PR4G		23/05/2009
402	Ciclomotore	PEUGWEOT	LUDIX		160295	13/11/2009
403	Ciclomotore	PIAGGIO	APE		518647	03/02/2010
404	Ciclomotore	PIAGGIO	APE		5L3T5964	06/08/2011
405	Ciclomotore	PIAGGIO	BEVERLY	X2B9WR		14/10/2010
406	Ciclomotore	PIAGGIO	CIAO		3933398	03/10/2010
407	Ciclomotore	PIAGGIO	DERBI	X49TPC		07/09/2010
408	Ciclomotore	PIAGGIO	FREE	143LZN	17230	13/02/2009
409	Ciclomotore	PIAGGIO	FREE	2JFRL		01/08/2009

410	Ciclomotore	PIAGGIO	FREE	7J0ST	491285	02/04/2009
411	Ciclomotore	PIAGGIO	FREE	7KRT0		12/08/2009
412	Ciclomotore	PIAGGIO	FREE	9CJTV	38835	18/10/2007
413	Ciclomotore	PIAGGIO	FREE	9CS4B		25/11/2009
414	Ciclomotore	PIAGGIO	FREE	9CWBB	53954	01/12/2006
415	Ciclomotore	PIAGGIO	FREE	9CXHZ	20324	14/10/2006
416	Ciclomotore	PIAGGIO	FREE	9CXMD	178793	11/11/2008
417	Ciclomotore	PIAGGIO	FREE	9D5R0	8700	11/10/2006
418	Ciclomotore	PIAGGIO	FREE	9D7KT	88100	06/04/2006
419	Ciclomotore	PIAGGIO	FREE	9D96M	135335	23/01/2006
420	Ciclomotore	PIAGGIO	FREE	9DFTL	29983	07/06/2006
421	Ciclomotore	PIAGGIO	FREE	9DGCN		29/07/2009
422	Ciclomotore	PIAGGIO	FREE	9Z32L	25761	31/03/2006
423	Ciclomotore	PIAGGIO	FREE	A8NBB	88826	22/02/2006
424	Ciclomotore	PIAGGIO	FREE	A8S3P	18839	19/02/2006
425	Ciclomotore	PIAGGIO	FREE	A8TCL	13583	03/07/2008
426	Ciclomotore	PIAGGIO	FREE	AA2JP		11/11/2008
427	Ciclomotore	PIAGGIO	FREE	X2WVR7	135257	12/01/2010
428	Ciclomotore	PIAGGIO	FREE	X2WVTW		09/02/2009
429	Ciclomotore	PIAGGIO	FREE	X38NNC		17/06/2009
430	Ciclomotore	PIAGGIO	FREE	X38NSX		25/09/2021
431	Ciclomotore	PIAGGIO	FREE	X39J7N		18/07/2009
432	Ciclomotore	PIAGGIO	FREE	X39KZP		30/03/2009
433	Ciclomotore	PIAGGIO	FREE	X39LR9		27/08/2009
434	Ciclomotore	PIAGGIO	FREE	X39LYT		25/01/2009
435	Ciclomotore	PIAGGIO	FREE	X3K4DT		29/09/2009
436	Ciclomotore	PIAGGIO	FREE	X3K4Z7		06/10/2009
437	Ciclomotore	PIAGGIO	FREE	X3PNZF		08/07/2009
438	Ciclomotore	PIAGGIO	FREE	X3PRVG		11/03/2010
439	Ciclomotore	PIAGGIO	FREE	X3TLHS		23/09/2009
440	Ciclomotore	PIAGGIO	FREE	X3TRXX		02/11/2009
441	Ciclomotore	PIAGGIO	FREE	X3YBXY		09/10/2009
442	Ciclomotore	PIAGGIO	FREE	X46W3T		05/03/2010
443	Ciclomotore	PIAGGIO	FREE	X4FTPF		14/10/2010
444	Ciclomotore	PIAGGIO	FREE		3825	24/03/2010
445	Ciclomotore	PIAGGIO	FREE		8788	01/02/2010
446	Ciclomotore	PIAGGIO	FREE		9635	23/06/2009
447	Ciclomotore	PIAGGIO	FREE		10571	11/08/2009
448	Ciclomotore	PIAGGIO	FREE		14366	04/11/2009
449	Ciclomotore	PIAGGIO	FREE		23650	06/10/2010
450	Ciclomotore	PIAGGIO	FREE		25904	24/07/2009
451	Ciclomotore	PIAGGIO	FREE		27935	12/07/2010
452	Ciclomotore	PIAGGIO	FREE		29773	23/03/2009
453	Ciclomotore	PIAGGIO	FREE		30632	14/10/2009
454	Ciclomotore	PIAGGIO	FREE		34200	14/03/2006
455	Ciclomotore	PIAGGIO	FREE		37504	04/11/2006
456	Ciclomotore	PIAGGIO	FREE		42801	15/08/2010
457	Ciclomotore	PIAGGIO	FREE		43292	21/07/2009
458	Ciclomotore	PIAGGIO	FREE		44959	17/04/2009
459	Ciclomotore	PIAGGIO	FREE		48349	26/08/2021
460	Ciclomotore	PIAGGIO	FREE		53299	26/02/2010
461	Ciclomotore	PIAGGIO	FREE		59278	27/02/2009
462	Ciclomotore	PIAGGIO	FREE		60566	07/11/2009
463	Ciclomotore	PIAGGIO	FREE		64041	01/09/2010
464	Ciclomotore	PIAGGIO	FREE		64671	02/02/2010
465	Ciclomotore	PIAGGIO	FREE		66691	14/03/2009
466	Ciclomotore	PIAGGIO	FREE		67761	24/04/2009
467	Ciclomotore	PIAGGIO	FREE		77065	24/11/2007
468	Ciclomotore	PIAGGIO	FREE		85177	10/12/2010

469	Ciclomotore	PIAGGIO	FREE		85737	13/11/2009
470	Ciclomotore	PIAGGIO	FREE		89064	09/03/2009
471	Ciclomotore	PIAGGIO	FREE		89306	13/05/2009
472	Ciclomotore	PIAGGIO	FREE		89737	01/02/2010
473	Ciclomotore	PIAGGIO	FREE		91875	26/03/2009
474	Ciclomotore	PIAGGIO	FREE		93622	09/07/2009
475	Ciclomotore	PIAGGIO	FREE		131881	21/09/2009
476	Ciclomotore	PIAGGIO	FREE		132399	06/09/2009
477	Ciclomotore	PIAGGIO	FREE		135596	18/10/2010
478	Ciclomotore	PIAGGIO	FREE		141234	01/09/2010
479	Ciclomotore	PIAGGIO	FREE		147804	30/09/2010
480	Ciclomotore	PIAGGIO	FREE		147907	05/07/2010
481	Ciclomotore	PIAGGIO	FREE		158291	16/09/2010
482	Ciclomotore	PIAGGIO	FREE		159017	05/01/2010
483	Ciclomotore	PIAGGIO	FREE		159299	01/08/2009
484	Ciclomotore	PIAGGIO	FREE		159324	04/10/2010
485	Ciclomotore	PIAGGIO	FREE		163181	27/10/2009
486	Ciclomotore	PIAGGIO	FREE		163524	20/09/2010
487	Ciclomotore	PIAGGIO	FREE		171424	12/09/2009
488	Ciclomotore	PIAGGIO	FREE		411634	27/08/2009
489	Ciclomotore	PIAGGIO	FREE		433210	09/09/2009
490	Ciclomotore	PIAGGIO	FREE		16900293	11/02/2006
491	Ciclomotore	PIAGGIO	FREE	539360M		16/01/2009
492	Ciclomotore	PIAGGIO	LIBERTY	1E12N		07/11/2006
493	Ciclomotore	PIAGGIO	LIBERTY	1E1KS		16/11/2005
494	Ciclomotore	PIAGGIO	LIBERTY	284LPN		12/12/2009
495	Ciclomotore	PIAGGIO	LIBERTY	5TR19	23289	30/12/2005
496	Ciclomotore	PIAGGIO	LIBERTY	6Z64C		10/05/2010
497	Ciclomotore	PIAGGIO	LIBERTY	7CPRW		13/02/2006
498	Ciclomotore	PIAGGIO	LIBERTY	7J0TZ		23/02/2006
499	Ciclomotore	PIAGGIO	LIBERTY	7J56F		03/12/2009
500	Ciclomotore	PIAGGIO	LIBERTY	7T4A5		31/01/2010
501	Ciclomotore	PIAGGIO	LIBERTY	8NMBL	103334	28/10/2006
502	Ciclomotore	PIAGGIO	LIBERTY	8NNMZ		14/10/2006
503	Ciclomotore	PIAGGIO	LIBERTY	8NXPX		28/08/2010
504	Ciclomotore	PIAGGIO	LIBERTY	8P0GS		03/03/2010
505	Ciclomotore	PIAGGIO	LIBERTY	8VH0E		07/11/2006
506	Ciclomotore	PIAGGIO	LIBERTY	93PSG	8188	21/01/2006
507	Ciclomotore	PIAGGIO	LIBERTY	93PSH		08/03/2006
508	Ciclomotore	PIAGGIO	LIBERTY	9CH2H	105751	26/02/2006
509	Ciclomotore	PIAGGIO	LIBERTY	9CJLG	12926	16/01/2006
510	Ciclomotore	PIAGGIO	LIBERTY	9CNE8	128428	07/05/2006
511	Ciclomotore	PIAGGIO	LIBERTY	9CV5Y	56871	28/05/2006
512	Ciclomotore	PIAGGIO	LIBERTY	9CVJW		01/02/2006
513	Ciclomotore	PIAGGIO	LIBERTY	9CW8C	158951	09/04/2006
514	Ciclomotore	PIAGGIO	LIBERTY	9CYHC	11388	04/02/2006
515	Ciclomotore	PIAGGIO	LIBERTY	9D13J		13/04/2009
516	Ciclomotore	PIAGGIO	LIBERTY	9D320		28/01/2006
517	Ciclomotore	PIAGGIO	LIBERTY	9D4K9	19430	23/08/2008
518	Ciclomotore	PIAGGIO	LIBERTY	9D601		28/07/2010
519	Ciclomotore	PIAGGIO	LIBERTY	9D6YH		26/07/2008
520	Ciclomotore	PIAGGIO	LIBERTY	9D9L2		07/11/2006
521	Ciclomotore	PIAGGIO	LIBERTY	9DA52	35410	10/03/2006
522	Ciclomotore	PIAGGIO	LIBERTY	9DBGB	138259	30/04/2006
523	Ciclomotore	PIAGGIO	LIBERTY	9DDFJ	75463	26/10/2006
524	Ciclomotore	PIAGGIO	LIBERTY	9DJ4F	17073	03/03/2006
525	Ciclomotore	PIAGGIO	LIBERTY	9DJ97	69024	28/07/2009
526	Ciclomotore	PIAGGIO	LIBERTY	9DKDZ	11360	19/06/2006
527	Ciclomotore	PIAGGIO	LIBERTY	9DKRY	20363	19/05/2006

528	Ciclomotore	PIAGGIO	LIBERTY	9DORC		16/11/2005
529	Ciclomotore	PIAGGIO	LIBERTY	9DOVM	31172	03/11/2006
530	Ciclomotore	PIAGGIO	LIBERTY	9Z2GB	88592	01/04/2006
531	Ciclomotore	PIAGGIO	LIBERTY	9Z3PT	13145	28/10/2006
532	Ciclomotore	PIAGGIO	LIBERTY	9Z4Z1	2104	13/10/2006
533	Ciclomotore	PIAGGIO	LIBERTY	A0SY3		03/07/2006
534	Ciclomotore	PIAGGIO	LIBERTY	A8MLG	55099	11/02/2006
535	Ciclomotore	PIAGGIO	LIBERTY	A8N2F		30/08/2006
536	Ciclomotore	PIAGGIO	LIBERTY	A8NVG		29/01/2006
537	Ciclomotore	PIAGGIO	LIBERTY	A8P06		19/01/2009
538	Ciclomotore	PIAGGIO	LIBERTY	A8R4G		11/04/2006
539	Ciclomotore	PIAGGIO	LIBERTY	A8RY7		08/10/2005
540	Ciclomotore	PIAGGIO	LIBERTY	A8SDK	77385	26/03/2006
541	Ciclomotore	PIAGGIO	LIBERTY	A8VC7	29925	12/08/2006
542	Ciclomotore	PIAGGIO	LIBERTY	A8VGB	23473	22/02/2006
543	Ciclomotore	PIAGGIO	LIBERTY	AA19R		22/11/2008
544	Ciclomotore	PIAGGIO	LIBERTY	AA1L9	5858	11/11/2005
545	Ciclomotore	PIAGGIO	LIBERTY	AEXES	1710	31/07/2006
546	Ciclomotore	PIAGGIO	LIBERTY	AEXGJ		09/08/2009
547	Ciclomotore	PIAGGIO	LIBERTY	AEYRV	135923	09/07/2006
548	Ciclomotore	PIAGGIO	LIBERTY	X23K4D		17/05/2007
549	Ciclomotore	PIAGGIO	LIBERTY	X23L2T		05/10/2009
550	Ciclomotore	PIAGGIO	LIBERTY	X23L8G	6667	01/07/2007
551	Ciclomotore	PIAGGIO	LIBERTY	X23NB7		17/03/2009
552	Ciclomotore	PIAGGIO	LIBERTY	X256WG		13/09/2009
553	Ciclomotore	PIAGGIO	LIBERTY	X2B7NS		04/01/2008
554	Ciclomotore	PIAGGIO	LIBERTY	X2BB78		10/09/2009
555	Ciclomotore	PIAGGIO	LIBERTY	X2BB7J		28/03/2009
556	Ciclomotore	PIAGGIO	LIBERTY	X2JWT4		04/04/2009
557	Ciclomotore	PIAGGIO	LIBERTY	X2S6T2		29/09/2009
558	Ciclomotore	PIAGGIO	LIBERTY	X2S6W2		16/04/2009
559	Ciclomotore	PIAGGIO	LIBERTY	X2S7D7		09/10/2009
560	Ciclomotore	PIAGGIO	LIBERTY	X2VHR2		06/05/2009
561	Ciclomotore	PIAGGIO	LIBERTY	X2VKYH		03/09/2009
562	Ciclomotore	PIAGGIO	LIBERTY	X2WVZ5		19/02/2009
563	Ciclomotore	PIAGGIO	LIBERTY	X2WW93		17/05/2009
564	Ciclomotore	PIAGGIO	LIBERTY	X2WXH7		01/09/2010
565	Ciclomotore	PIAGGIO	LIBERTY	X2ZVWB		26/11/2009
566	Ciclomotore	PIAGGIO	LIBERTY	X2ZX2G		26/03/2010
567	Ciclomotore	PIAGGIO	LIBERTY	X2ZXVP		29/03/2009
568	Ciclomotore	PIAGGIO	LIBERTY	X2ZYR4		29/04/2009
569	Ciclomotore	PIAGGIO	LIBERTY	X38JX4		16/12/2009
570	Ciclomotore	PIAGGIO	LIBERTY	X38K28		07/09/2009
571	Ciclomotore	PIAGGIO	LIBERTY	X38NFT		21/07/2010
572	Ciclomotore	PIAGGIO	LIBERTY	X38NX8		03/01/2010
573	Ciclomotore	PIAGGIO	LIBERTY	X38NXP		14/01/2010
574	Ciclomotore	PIAGGIO	LIBERTY	X39J6Z		10/09/2009
575	Ciclomotore	PIAGGIO	LIBERTY	X39JL8		14/08/2011
576	Ciclomotore	PIAGGIO	LIBERTY	X39K63		11/06/2010
577	Ciclomotore	PIAGGIO	LIBERTY	X39KMR		04/09/2009
578	Ciclomotore	PIAGGIO	LIBERTY	X39KSV		19/08/2010
579	Ciclomotore	PIAGGIO	LIBERTY	X39KT8		25/07/2010
580	Ciclomotore	PIAGGIO	LIBERTY	X39KTY	9652	24/08/2010
581	Ciclomotore	PIAGGIO	LIBERTY	X39LKT		17/04/2009
582	Ciclomotore	PIAGGIO	LIBERTY	X39LN9		01/12/2008
583	Ciclomotore	PIAGGIO	LIBERTY	X39M2Y		21/09/2010
584	Ciclomotore	PIAGGIO	LIBERTY	X39M3D		24/03/2009
585	Ciclomotore	PIAGGIO	LIBERTY	X39MCH		08/09/2010
586	Ciclomotore	PIAGGIO	LIBERTY	X39N4D		18/08/2009

587	Ciclomotore	PIAGGIO	LIBERTY	X3GNFY		02/08/2010
588	Ciclomotore	PIAGGIO	LIBERTY	X3K45L		23/05/2009
589	Ciclomotore	PIAGGIO	LIBERTY	X3K4SK		12/12/2009
590	Ciclomotore	PIAGGIO	LIBERTY	X3K4WD		23/09/2009
591	Ciclomotore	PIAGGIO	LIBERTY	X3K5DN		16/12/2009
592	Ciclomotore	PIAGGIO	LIBERTY	X3K5LN		14/05/2009
593	Ciclomotore	PIAGGIO	LIBERTY	X3K6H7		12/09/2008
594	Ciclomotore	PIAGGIO	LIBERTY	X3K827		07/09/2010
595	Ciclomotore	PIAGGIO	LIBERTY	X3NJCF		07/05/2009
596	Ciclomotore	PIAGGIO	LIBERTY	X3NJCK		18/06/2009
597	Ciclomotore	PIAGGIO	LIBERTY	X3NJM8		04/09/2011
598	Ciclomotore	PIAGGIO	LIBERTY	X3NJMS	110732	24/03/2009
599	Ciclomotore	PIAGGIO	LIBERTY	X3NJYN		06/12/2010
600	Ciclomotore	PIAGGIO	LIBERTY	X3NK7N		06/11/2008
601	Ciclomotore	PIAGGIO	LIBERTY	X3NKCC		28/10/2010
602	Ciclomotore	PIAGGIO	LIBERTY	X3NKWX		13/01/2010
603	Ciclomotore	PIAGGIO	LIBERTY	X3NKX9		13/07/2009
604	Ciclomotore	PIAGGIO	LIBERTY	X3NLFC		08/10/2009
605	Ciclomotore	PIAGGIO	LIBERTY	X3PMKS	21804	06/10/2010
606	Ciclomotore	PIAGGIO	LIBERTY	X3PML8		24/10/2009
607	Ciclomotore	PIAGGIO	LIBERTY	X3PMLH		20/04/2009
608	Ciclomotore	PIAGGIO	LIBERTY	X3PMMH		06/08/2009
609	Ciclomotore	PIAGGIO	LIBERTY	X3PMP8		04/04/2008
610	Ciclomotore	PIAGGIO	LIBERTY	X3PNR3		21/03/2010
611	Ciclomotore	PIAGGIO	LIBERTY	X3PP4P	190558	15/06/2009
612	Ciclomotore	PIAGGIO	LIBERTY	X3PP68		25/11/2009
613	Ciclomotore	PIAGGIO	LIBERTY	X3PP6K		29/04/2011
614	Ciclomotore	PIAGGIO	LIBERTY	X3PP6S		01/06/2010
615	Ciclomotore	PIAGGIO	LIBERTY	X3PPR3		07/07/2009
616	Ciclomotore	PIAGGIO	LIBERTY	X3PPWW		09/09/2009
617	Ciclomotore	PIAGGIO	LIBERTY	X3PRW6		21/07/2009
618	Ciclomotore	PIAGGIO	LIBERTY	X3PS9V		01/03/2020
619	Ciclomotore	PIAGGIO	LIBERTY	X3PSGC		22/02/2009
620	Ciclomotore	PIAGGIO	LIBERTY	X3PSRC		04/08/2009
621	Ciclomotore	PIAGGIO	LIBERTY	X3TL74	136449	23/10/2009
622	Ciclomotore	PIAGGIO	LIBERTY	X3TL7X		28/04/2009
623	Ciclomotore	PIAGGIO	LIBERTY	X3TLWD		05/09/2009
624	Ciclomotore	PIAGGIO	LIBERTY	X3TLYR	1614	08/05/2009
625	Ciclomotore	PIAGGIO	LIBERTY	X3TMM2		20/09/2011
626	Ciclomotore	PIAGGIO	LIBERTY	X3TMXH		03/11/2009
627	Ciclomotore	PIAGGIO	LIBERTY	X3TNRD		07/03/2010
628	Ciclomotore	PIAGGIO	LIBERTY	X3TPFD		01/10/2009
629	Ciclomotore	PIAGGIO	LIBERTY	X3TPWD		04/12/2010
630	Ciclomotore	PIAGGIO	LIBERTY	X3TRLF		24/06/2009
631	Ciclomotore	PIAGGIO	LIBERTY	X3TRXP		02/10/2010
632	Ciclomotore	PIAGGIO	LIBERTY	X3YBX7		26/09/2009
633	Ciclomotore	PIAGGIO	LIBERTY	X3YC29		23/02/2010
634	Ciclomotore	PIAGGIO	LIBERTY	X3YGH2		18/09/2020
635	Ciclomotore	PIAGGIO	LIBERTY	X44LHB		03/01/2010
636	Ciclomotore	PIAGGIO	LIBERTY	X44LMW		09/01/2009
637	Ciclomotore	PIAGGIO	LIBERTY	X44LVY		16/07/2011
638	Ciclomotore	PIAGGIO	LIBERTY	X45697		26/11/2010
639	Ciclomotore	PIAGGIO	LIBERTY	X457G3		30/05/2010
640	Ciclomotore	PIAGGIO	LIBERTY	X45BFS		31/07/2010
641	Ciclomotore	PIAGGIO	LIBERTY	X46WW3		20/07/2010
642	Ciclomotore	PIAGGIO	LIBERTY	X46X59		03/08/2010
643	Ciclomotore	PIAGGIO	LIBERTY	X49TPF		20/08/2011
644	Ciclomotore	PIAGGIO	LIBERTY	X49VK7		27/11/2011
645	Ciclomotore	PIAGGIO	LIBERTY	X4D4MX		27/07/2010

646	Ciclomotore	PIAGGIO	LIBERTY	X4D5HC		15/10/2010
647	Ciclomotore	PIAGGIO	LIBERTY	X4H9BB		24/09/2011
648	Ciclomotore	PIAGGIO	LIBERTY		2704	18/10/2010
649	Ciclomotore	PIAGGIO	LIBERTY		3559	07/11/2010
650	Ciclomotore	PIAGGIO	LIBERTY		4014	26/10/2006
651	Ciclomotore	PIAGGIO	LIBERTY		5117	22/01/2009
652	Ciclomotore	PIAGGIO	LIBERTY		5392	23/12/2008
653	Ciclomotore	PIAGGIO	LIBERTY		7148	13/01/2010
654	Ciclomotore	PIAGGIO	LIBERTY		8090	12/10/2009
655	Ciclomotore	PIAGGIO	LIBERTY		8901	10/09/2009
656	Ciclomotore	PIAGGIO	LIBERTY		9809	21/10/2012
657	Ciclomotore	PIAGGIO	LIBERTY		9994	04/05/2009
658	Ciclomotore	PIAGGIO	LIBERTY		11363	30/03/2010
659	Ciclomotore	PIAGGIO	LIBERTY		11598	17/06/2009
660	Ciclomotore	PIAGGIO	LIBERTY		11604	25/10/2011
661	Ciclomotore	PIAGGIO	LIBERTY		11736	24/08/2010
662	Ciclomotore	PIAGGIO	LIBERTY		12685	12/09/2009
663	Ciclomotore	PIAGGIO	LIBERTY		13077	06/11/2010
664	Ciclomotore	PIAGGIO	LIBERTY		13240	16/08/2010
665	Ciclomotore	PIAGGIO	LIBERTY		13512	03/11/2008
666	Ciclomotore	PIAGGIO	LIBERTY		17278	16/02/2006
667	Ciclomotore	PIAGGIO	LIBERTY		18396	11/02/2009
668	Ciclomotore	PIAGGIO	LIBERTY		19821	16/03/2009
669	Ciclomotore	PIAGGIO	LIBERTY		20039	30/08/2006
670	Ciclomotore	PIAGGIO	LIBERTY		20423	14/05/2009
671	Ciclomotore	PIAGGIO	LIBERTY		21075	23/10/2008
672	Ciclomotore	PIAGGIO	LIBERTY		21654	11/02/2009
673	Ciclomotore	PIAGGIO	LIBERTY		22933	06/12/2005
674	Ciclomotore	PIAGGIO	LIBERTY		22980	26/10/2009
675	Ciclomotore	PIAGGIO	LIBERTY		23297	20/12/2005
676	Ciclomotore	PIAGGIO	LIBERTY		25724	17/08/2020
677	Ciclomotore	PIAGGIO	LIBERTY		28932	13/08/2009
678	Ciclomotore	PIAGGIO	LIBERTY		29511	16/07/2010
679	Ciclomotore	PIAGGIO	LIBERTY		32090	12/08/2011
680	Ciclomotore	PIAGGIO	LIBERTY		36139	02/10/2009
681	Ciclomotore	PIAGGIO	LIBERTY		38340	22/06/2006
682	Ciclomotore	PIAGGIO	LIBERTY		39696	21/07/2009
683	Ciclomotore	PIAGGIO	LIBERTY		41669	08/12/2008
684	Ciclomotore	PIAGGIO	LIBERTY		47170	13/07/2009
685	Ciclomotore	PIAGGIO	LIBERTY		60493	04/08/2007
686	Ciclomotore	PIAGGIO	LIBERTY		64474	21/04/2009
687	Ciclomotore	PIAGGIO	LIBERTY		65980	04/11/2009
688	Ciclomotore	PIAGGIO	LIBERTY		68294	30/07/2009
689	Ciclomotore	PIAGGIO	LIBERTY		76080	18/12/2009
690	Ciclomotore	PIAGGIO	LIBERTY		81334	27/08/2010
691	Ciclomotore	PIAGGIO	LIBERTY		85962	06/04/2009
692	Ciclomotore	PIAGGIO	LIBERTY		88628	29/10/2009
693	Ciclomotore	PIAGGIO	LIBERTY		90650	05/10/2010
694	Ciclomotore	PIAGGIO	LIBERTY		90844	01/03/2009
695	Ciclomotore	PIAGGIO	LIBERTY		98941	24/10/2009
696	Ciclomotore	PIAGGIO	LIBERTY		112913	12/01/2010
697	Ciclomotore	PIAGGIO	LIBERTY		115627	28/10/2009
698	Ciclomotore	PIAGGIO	LIBERTY		118208	19/04/2009
699	Ciclomotore	PIAGGIO	LIBERTY		133437	12/11/2010
700	Ciclomotore	PIAGGIO	LIBERTY		135850	30/08/2006
701	Ciclomotore	PIAGGIO	LIBERTY		145560	16/04/2009
702	Ciclomotore	PIAGGIO	LIBERTY		154740	03/07/2009
703	Ciclomotore	PIAGGIO	LIBERTY		156832	18/07/2009
704	Ciclomotore	PIAGGIO	LIBERTY		156833	11/12/2010

705	Ciclomotore	PIAGGIO	LIBERTY		964221	18/08/2010
706	Ciclomotore	PIAGGIO	LIBERTY		993220	09/09/2009
707	Ciclomotore	PIAGGIO	LIBERTY		9339000	07/07/2009
708	Ciclomotore	PIAGGIO	NRG	AEZLV		07/10/2006
709	Ciclomotore	PIAGGIO	NRG	X2BDKN		11/04/2009
710	Ciclomotore	PIAGGIO	NRG		26613	18/11/2009
711	Ciclomotore	PIAGGIO	NRG		62066	28/09/2008
712	Ciclomotore	PIAGGIO	NTT	764ESR		13/05/2009
713	Ciclomotore	PIAGGIO	NTT		13809	24/03/2009
714	Ciclomotore	PIAGGIO	NTT		3008381	07/12/2005
715	Ciclomotore	PIAGGIO	SFERA		18439	06/01/2009
716	Ciclomotore	PIAGGIO	SFERA		18542	09/10/2008
717	Ciclomotore	PIAGGIO	SFERA		25288	17/06/2009
718	Ciclomotore	PIAGGIO	SFERA		111605	22/12/2009
719	Ciclomotore	PIAGGIO	SFERA		146017	12/08/2010
720	Ciclomotore	PIAGGIO	SFERA		006457*	12/05/2009
721	Ciclomotore	PIAGGIO	SI	171RKX	263617	13/01/2006
722	Ciclomotore	PIAGGIO	SI	NON PRESENTE	NON PRESENTE	09/07/2009
723	Ciclomotore	PIAGGIO	SI		33900	30/11/2009
724	Ciclomotore	PIAGGIO	SI		43241	31/08/2009
725	Ciclomotore	PIAGGIO	SI		73902	24/03/2009
726	Ciclomotore	PIAGGIO	SI		79965	19/04/2008
727	Ciclomotore	PIAGGIO	SI		2106097	02/06/2006
728	Ciclomotore	PIAGGIO	SI		2192231	17/10/2010
729	Ciclomotore	PIAGGIO	SI		3044690	27/01/2011
730	Ciclomotore	PIAGGIO	SI		88420M	12/07/2010
731	Ciclomotore	PIAGGIO	VELOFAX		11708	01/10/2009
732	Ciclomotore	PIAGGIO	VESPA	0ML98		01/04/2009
733	Ciclomotore	PIAGGIO	VESPA	1F17V	55945	17/01/2006
734	Ciclomotore	PIAGGIO	VESPA	513RCP		03/12/2008
735	Ciclomotore	PIAGGIO	VESPA	5TY2M	38144	24/01/2006
736	Ciclomotore	PIAGGIO	VESPA	6CA0Y	31100	28/10/2006
737	Ciclomotore	PIAGGIO	VESPA	6V059	7115	20/09/2006
738	Ciclomotore	PIAGGIO	VESPA	7HLEJ	40649	29/04/2006
739	Ciclomotore	PIAGGIO	VESPA	7ST7S		26/02/2010
740	Ciclomotore	PIAGGIO	VESPA	7SX5M	86789	24/01/2006
741	Ciclomotore	PIAGGIO	VESPA	9CRFG		11/02/2006
742	Ciclomotore	PIAGGIO	VESPA	9CX4B	96855	07/09/2007
743	Ciclomotore	PIAGGIO	VESPA	9D21D		29/10/2009
744	Ciclomotore	PIAGGIO	VESPA	9D2HN		13/06/2006
745	Ciclomotore	PIAGGIO	VESPA	9DDNX	16005	12/08/2009
746	Ciclomotore	PIAGGIO	VESPA	9DEFH	353223	22/10/2010
747	Ciclomotore	PIAGGIO	VESPA	9DGJJ	22172	07/04/2006
748	Ciclomotore	PIAGGIO	VESPA	9DKPD		01/02/2006
749	Ciclomotore	PIAGGIO	VESPA	9Z35B		26/05/2009
750	Ciclomotore	PIAGGIO	VESPA	9Z4GA		18/11/2006
751	Ciclomotore	PIAGGIO	VESPA	A573E	9490	15/02/2006
752	Ciclomotore	PIAGGIO	VESPA	A8M4T	14639	23/07/2009
753	Ciclomotore	PIAGGIO	VESPA	AA19D	46171	23/03/2009
754	Ciclomotore	PIAGGIO	VESPA	AEYM8	678	08/05/2006
755	Ciclomotore	PIAGGIO	VESPA	X2BF53		17/11/2009
756	Ciclomotore	PIAGGIO	VESPA	X2BGCV	310136	30/12/2008
757	Ciclomotore	PIAGGIO	VESPA	X2S5ZS		22/10/2008
758	Ciclomotore	PIAGGIO	VESPA	X2S9TV		08/10/2009
759	Ciclomotore	PIAGGIO	VESPA	X2WVFB	101556	05/01/2009
760	Ciclomotore	PIAGGIO	VESPA	X2WVFB		17/03/2009
761	Ciclomotore	PIAGGIO	VESPA	X2WYFC		03/11/2010
762	Ciclomotore	PIAGGIO	VESPA	X2ZWVS		04/07/2009
763	Ciclomotore	PIAGGIO	VESPA	X39LWK		17/06/2009

764	Ciclomotore	PIAGGIO	VESPA	X3BFDJ		14/07/2009
765	Ciclomotore	PIAGGIO	VESPA	X3GPF9		30/11/2008
766	Ciclomotore	PIAGGIO	VESPA	X3K7X4	1013003	11/12/2009
767	Ciclomotore	PIAGGIO	VESPA	X3K879		21/07/2009
768	Ciclomotore	PIAGGIO	VESPA	X3PSVY		12/09/2010
769	Ciclomotore	PIAGGIO	VESPA	X3YGB6		08/08/2010
770	Ciclomotore	PIAGGIO	VESPA	X49VDZ		17/09/2010
771	Ciclomotore	PIAGGIO	VESPA		1301	25/09/2010
772	Ciclomotore	PIAGGIO	VESPA		2885	13/08/2009
773	Ciclomotore	PIAGGIO	VESPA		3475	12/02/2011
774	Ciclomotore	PIAGGIO	VESPA		13058	25/05/2008
775	Ciclomotore	PIAGGIO	VESPA		14714	12/10/2009
776	Ciclomotore	PIAGGIO	VESPA		25920	09/09/2009
777	Ciclomotore	PIAGGIO	VESPA		30468	03/06/2009
778	Ciclomotore	PIAGGIO	VESPA		34931	17/08/2010
779	Ciclomotore	PIAGGIO	VESPA		36511	31/08/2010
780	Ciclomotore	PIAGGIO	VESPA		41710	06/05/2009
781	Ciclomotore	PIAGGIO	VESPA		45897	23/11/2005
782	Ciclomotore	PIAGGIO	VESPA		58561	06/02/2011
783	Ciclomotore	PIAGGIO	VESPA		61297	01/07/2009
784	Ciclomotore	PIAGGIO	VESPA		64738	29/10/2009
785	Ciclomotore	PIAGGIO	VESPA		70975	25/11/2009
786	Ciclomotore	PIAGGIO	VESPA		83798	20/11/2010
787	Ciclomotore	PIAGGIO	VESPA		91673	27/07/2008
788	Ciclomotore	PIAGGIO	VESPA		95271	10/02/2006
789	Ciclomotore	PIAGGIO	VESPA		99795	25/11/2009
790	Ciclomotore	PIAGGIO	VESPA		107292	18/07/2010
791	Ciclomotore	PIAGGIO	VESPA		130976	07/05/2009
792	Ciclomotore	PIAGGIO	VESPA		175489	06/08/2008
793	Ciclomotore	PIAGGIO	VESPA		248178	20/07/2009
794	Ciclomotore	PIAGGIO	VESPA		V5B3T279901	03/11/2005
795	Ciclomotore	PIAGGIO	ZIP	9DKET	106541	18/11/2005
796	Ciclomotore	PIAGGIO	ZIP	9Z7XE		15/05/2009
797	Ciclomotore	PIAGGIO	ZIP	A91E1		30/12/2008
798	Ciclomotore	PIAGGIO	ZIP	X2B7FX		12/09/2008
799	Ciclomotore	PIAGGIO	ZIP	X2VMXK		22/04/2009
800	Ciclomotore	PIAGGIO	ZIP	X2VNTB		28/08/2010
801	Ciclomotore	PIAGGIO	ZIP		1302	13/03/2009
802	Ciclomotore	PIAGGIO	ZIP		3879	20/02/2006
803	Ciclomotore	PIAGGIO	ZIP		12445	02/09/2010
804	Ciclomotore	PIAGGIO	ZIP		15399	02/01/2010
805	Ciclomotore	PIAGGIO	ZIP		43721	27/06/2009
806	Ciclomotore	PIAGGIO	ZIP		67299	17/05/2006
807	Ciclomotore	PIAGGIO	ZIP		1013662	12/08/2009
808	Ciclomotore	PIAGGIO	ZIP		3017868	10/08/2009
809	Ciclomotore	PIAGGIO	ZIP		4002810	06/05/2006
810	Ciclomotore	PIAGGIO	ZIP		6000279	05/02/2010
811	Ciclomotore	PIAGGIO	ZIP		CONTRAFFATTO	04/10/2003
812	Ciclomotore	QUAD	PARVISA	SPROVVISTO	SPROVVISTO	27/08/2009
813	Ciclomotore	QUAD	QUAD		85800100	30/05/2011
814	Ciclomotore	SIA	MOTO		1000833	13/03/2007
815	Ciclomotore	SUZUKI	50	X2BHRB		29/04/2007
816	Ciclomotore	SUZUKI	KTC 50		301069	13/06/2009
817	Ciclomotore	SYM	-	X3NKFR		23/09/2010
818	Ciclomotore	SYM	SIMPHONY	X3TPCC		20/11/2009
819	Ciclomotore	SYM	SIMPLY	X3NJJ9		14/11/2009
820	Ciclomotore	YAMAHA	-	AJ64663		30/09/2011
821	Ciclomotore	YAMAHA	FLIPPER	8NFTN		18/10/2007
822	Ciclomotore	YAMAHA	NEO'S	122NCE	247756	05/06/2009

823	Ciclomotore	YAMAHA	NEO'S	X2ZVW5		18/07/2009
824	Ciclomotore	YAMAHA	NEO'S	X3J3RD		17/09/2010
825	Ciclomotore	YAMAHA	NEO'S	X3YFJ9		03/01/2010
826	Ciclomotore	YAMAHA	WHY	X2VKL4		27/05/2009
827	Ciclomotore	YAMAHA	WHY		1901480	20/06/2009
828	Motoveicolo	APRILIA	-	CG16063	105	02/09/2006
829	Motoveicolo	APRILIA	LEONARDO	AC79746		19/05/2006
830	Motoveicolo	APRILIA	LEONARDO	AK96809		17/09/2009
831	Motoveicolo	APRILIA	LEONARDO	AW04654		26/11/2009
832	Motoveicolo	APRILIA	LEONARDO	AY47527		15/10/2010
833	Motoveicolo	APRILIA	LEONARDO	BD20133		28/03/2008
834	Motoveicolo	APRILIA	PEGASO	AH61856		28/05/2009
835	Motoveicolo	APRILIA	SCARABEO	AD49392	699	07/03/2006
836	Motoveicolo	APRILIA	SCARABEO	AK77312		30/06/2006
837	Motoveicolo	APRILIA	SCARABEO	AW11339		26/03/2006
838	Motoveicolo	APRILIA	SCARABEO	BD90837		05/09/2008
839	Motoveicolo	APRILIA	SCARABEO	BW20079		04/07/2006
840	Motoveicolo	APRILIA	SPORT CITY	CM78538		21/10/2009
841	Motoveicolo	APRILIA	SPORTCITY	CG16590		21/07/2010
842	Motoveicolo	APRILIA	SPORTCITY	CG89761		04/01/2010
843	Motoveicolo	APRILIA	SPORTCITY	CK25559		08/04/2006
844	Motoveicolo	APRILIA	SPORTCITY	CK28879		22/05/2009
845	Motoveicolo	APRILIA	SPORTCITY	CP74763		04/11/2010
846	Motoveicolo	APRILIA	SPORTCITY	CP75547		30/03/2006
847	Motoveicolo	APRILIA	SPORTCITY	CP78442		17/11/2008
848	Motoveicolo	APRILIA	SPORTCITY	CV94242		03/06/2006
849	Motoveicolo	APRILIA	SPORTCITY	CX47480		16/04/2009
850	Motoveicolo	APRILIA	SPORTCITY	DG03629		25/07/2009
851	Motoveicolo	GILERA	RUNNER	AY11372		09/12/2008
852	Motoveicolo	HONDA	-	CD45047		04/08/2009
853	Motoveicolo	HONDA	@	BB06553		04/05/2006
854	Motoveicolo	HONDA	@	BD23968		12/11/2005
855	Motoveicolo	HONDA	@	BP66928		23/01/2006
856	Motoveicolo	HONDA	AFRICA TWIN	NA328635		18/08/2006
857	Motoveicolo	HONDA	CBR	AY33489	13328	31/10/2005
858	Motoveicolo	HONDA	CHIOCCIOLA	AZ72082		04/12/2009
859	Motoveicolo	HONDA	CHIOCCIOLA	BC09203		08/08/2010
860	Motoveicolo	HONDA	CHIOCCIOLA	BD84885		15/06/2009
861	Motoveicolo	HONDA	CHIOCCIOLA	BD89416		31/08/2009
862	Motoveicolo	HONDA	CHIOCCIOLA	BJ22042		10/09/2009
863	Motoveicolo	HONDA	CHIOCCIOLA	BM31921		17/08/2010
864	Motoveicolo	HONDA	CHIOCCIOLA @	BD88609		22/07/2006
865	Motoveicolo	HONDA	DYLAN	BT40479		15/11/2008
866	Motoveicolo	HONDA	FORESIGHT	BP61946		17/08/2009
867	Motoveicolo	HONDA	HORNET	BJ21819		03/09/2011
868	Motoveicolo	HONDA	HORNET	BM32078		03/12/2005
869	Motoveicolo	HONDA	PANTHEON	AJ31831		06/12/2011
870	Motoveicolo	HONDA	PANTHEON	AW03196	54676	06/05/2006
871	Motoveicolo	HONDA	PS	CV96657		14/02/2009
872	Motoveicolo	HONDA	SH	821CBG06		18/08/2010
873	Motoveicolo	HONDA	SH	AH39284	153176	04/12/2009
874	Motoveicolo	HONDA	SH	BC12317		17/02/2009
875	Motoveicolo	HONDA	SH	BD21579		16/09/2011
876	Motoveicolo	HONDA	SH	BD87713		22/10/2010
877	Motoveicolo	HONDA	SH	BD88613	3633	19/12/2005
878	Motoveicolo	HONDA	SH	BD88800	14909	31/07/2007
879	Motoveicolo	HONDA	SH	BD89438		22/10/2008
880	Motoveicolo	HONDA	SH	BF99053		20/05/2009
881	Motoveicolo	HONDA	SH	BH32817		26/08/2010

882	Motoveicolo	HONDA	SH	BH66241		23/12/2008
883	Motoveicolo	HONDA	SH	BJ22654	9128	12/03/2006
884	Motoveicolo	HONDA	SH	BJ99200	17784	04/02/2006
885	Motoveicolo	HONDA	SH	BM29914		26/08/2008
886	Motoveicolo	HONDA	SH	BM30063		03/09/2009
887	Motoveicolo	HONDA	SH	BM30846		15/10/2005
888	Motoveicolo	HONDA	SH	BM32791		11/12/2009
889	Motoveicolo	HONDA	SH	BM34197	12433	26/10/2006
890	Motoveicolo	HONDA	SH	BM35365		04/08/2009
891	Motoveicolo	HONDA	SH	BM86333	58871	01/07/2006
892	Motoveicolo	HONDA	SH	BP05659		18/10/2005
893	Motoveicolo	HONDA	SH	BP07020		02/07/2009
894	Motoveicolo	HONDA	SH	BP08937		14/12/2005
895	Motoveicolo	HONDA	SH	BP17590		26/08/2010
896	Motoveicolo	HONDA	SH	BP64439		10/03/2006
897	Motoveicolo	HONDA	SH	BP65308	14486	11/10/2005
898	Motoveicolo	HONDA	SH	BV58136		24/11/2009
899	Motoveicolo	HONDA	SH	BV58629		26/06/2009
900	Motoveicolo	HONDA	SH	BV60675	51818	04/12/2005
901	Motoveicolo	HONDA	SH	BV61129	51748	06/02/2006
902	Motoveicolo	HONDA	SH	BW17946		24/08/2010
903	Motoveicolo	HONDA	SH	BW19365		01/02/2006
904	Motoveicolo	HONDA	SH	BW21805	56756	21/11/2005
905	Motoveicolo	HONDA	SH	BW23452		27/01/2006
906	Motoveicolo	HONDA	SH	BX60225		22/12/2010
907	Motoveicolo	HONDA	SH	BX61510	63238	15/01/2006
908	Motoveicolo	HONDA	SH	BX62411		07/11/2006
909	Motoveicolo	HONDA	SH	BX62795		25/09/2006
910	Motoveicolo	HONDA	SH	BX65830	66566	16/05/2006
911	Motoveicolo	HONDA	SH	CC73054		17/03/2006
912	Motoveicolo	HONDA	SH	CC74729		31/03/2006
913	Motoveicolo	HONDA	SH	CC75736		30/09/2009
914	Motoveicolo	HONDA	SH	CD00728		01/02/2006
915	Motoveicolo	HONDA	SH	CD37571		19/07/2010
916	Motoveicolo	HONDA	SH	CD37895		04/06/2006
917	Motoveicolo	HONDA	SH	CD39814	94848	13/01/2006
918	Motoveicolo	HONDA	SH	CD40865		18/03/2006
919	Motoveicolo	HONDA	SH	CD40883		21/07/2010
920	Motoveicolo	HONDA	SH	CD43648		17/05/2006
921	Motoveicolo	HONDA	SH	CD43759		06/07/2009
922	Motoveicolo	HONDA	SH	CF88692		27/07/2010
923	Motoveicolo	HONDA	SH	CF91132		30/09/2011
924	Motoveicolo	HONDA	SH	CF92417		07/09/2008
925	Motoveicolo	HONDA	SH	CG52561	2484	21/05/2006
926	Motoveicolo	HONDA	SH	CG52792		19/03/2009
927	Motoveicolo	HONDA	SH	CG56419		20/07/2010
928	Motoveicolo	HONDA	SH	CJ00916		06/09/2008
929	Motoveicolo	HONDA	SH	CJ90800	8788	30/01/2006
930	Motoveicolo	HONDA	SH	CJ90826		26/02/2006
931	Motoveicolo	HONDA	SH	CK26406		02/09/2006
932	Motoveicolo	HONDA	SH	CK27954		24/09/2011
933	Motoveicolo	HONDA	SH	CK29037	6107	15/06/2009
934	Motoveicolo	HONDA	SH	CK31426		18/03/2009
935	Motoveicolo	HONDA	SH	CM19765		29/03/2009
936	Motoveicolo	HONDA	SH	CM80437		29/01/2006
937	Motoveicolo	HONDA	SH	CM81795		20/11/2008
938	Motoveicolo	HONDA	SH	CP74537		30/11/2008
939	Motoveicolo	HONDA	SH	CV64616		07/08/2010
940	Motoveicolo	HONDA	SH	CV65813		08/09/2011

941	Motoveicolo	HONDA	SH	CV67497		09/01/2007
942	Motoveicolo	HONDA	SH	CV98500		15/09/2009
943	Motoveicolo	HONDA	SH	CX46807		26/07/2010
944	Motoveicolo	HONDA	SH	CX47722		23/04/2009
945	Motoveicolo	HONDA	SH	CX50636		09/06/2009
946	Motoveicolo	HONDA	SH	CX51108		12/08/2008
947	Motoveicolo	HONDA	SH	DA04139		04/03/2009
948	Motoveicolo	HONDA	SH	DA09128		21/08/2009
949	Motoveicolo	HONDA	SH	DA09301		23/04/2009
950	Motoveicolo	HONDA	SH	DA12703		03/09/2009
951	Motoveicolo	HONDA	SH	DA85905	155842	11/04/2009
952	Motoveicolo	HONDA	SH	DA85984		15/09/2009
953	Motoveicolo	HONDA	SH	DB36994		26/08/2010
954	Motoveicolo	HONDA	SH	DB37965		18/11/2009
955	Motoveicolo	HONDA	SH	DC04209		19/05/2009
956	Motoveicolo	HONDA	SH	DC04290		30/08/2010
957	Motoveicolo	HONDA	SH	DD23647		26/08/2009
958	Motoveicolo	HONDA	SH	DD54514		03/06/2009
959	Motoveicolo	HONDA	SH	DD55216		25/11/2010
960	Motoveicolo	HONDA	SH	DD60654		29/10/2010
961	Motoveicolo	HONDA	SH	DD61135		13/11/2010
962	Motoveicolo	HONDA	SH	DD62534		20/04/2009
963	Motoveicolo	HONDA	SH	DD63944	22551	21/08/2009
964	Motoveicolo	HONDA	SH	DD64002		01/09/2010
965	Motoveicolo	HONDA	SH	DE42589		06/08/2010
966	Motoveicolo	HONDA	SH	DE54215		11/12/2008
967	Motoveicolo	HONDA	SH	DE58285		12/09/2010
968	Motoveicolo	HONDA	SH	DF27996		30/11/2008
969	Motoveicolo	HONDA	SH	DG02856		23/09/2010
970	Motoveicolo	HONDA	SH	DG02936		18/08/2010
971	Motoveicolo	HONDA	SH	DG03661		24/08/2009
972	Motoveicolo	HONDA	SH	DG04375		21/07/2011
973	Motoveicolo	HONDA	SH	DG04496		10/06/2009
974	Motoveicolo	HONDA	SH	DG44333		19/08/2009
975	Motoveicolo	HONDA	SH	DG85191		09/08/2010
976	Motoveicolo	HONDA	SH	DG85781		13/07/2009
977	Motoveicolo	HONDA	SH	DG87417		23/07/2010
978	Motoveicolo	HONDA	SH	DG87694		23/09/2010
979	Motoveicolo	HONDA	SH	DG87996		13/11/2010
980	Motoveicolo	HONDA	SH	DH46271		30/05/2009
981	Motoveicolo	HONDA	SH	DH72275		17/04/2009
982	Motoveicolo	HONDA	SH	DH72991		25/07/2009
983	Motoveicolo	HONDA	SH	DJ15441		03/12/2009
984	Motoveicolo	HONDA	SH	DJ55277		16/09/2009
985	Motoveicolo	HONDA	SH	DJ55288		17/04/2009
986	Motoveicolo	HONDA	SH	DJ56076		05/02/2009
987	Motoveicolo	HONDA	SH	DJ65366		30/11/2009
988	Motoveicolo	HONDA	SH	DK15412		02/08/2010
989	Motoveicolo	HONDA	SH	DK16307		20/08/2009
990	Motoveicolo	HONDA	SH	DK51209		04/11/2010
991	Motoveicolo	HONDA	SH	DK51355		26/11/2009
992	Motoveicolo	HONDA	SH	DK96397		13/11/2010
993	Motoveicolo	HONDA	SH	DK96400		19/06/2009
994	Motoveicolo	HONDA	SH	DK97451		05/06/2006
995	Motoveicolo	HONDA	SH	DK99104		24/06/2009
996	Motoveicolo	HONDA	SH	DK99280		28/07/2009
997	Motoveicolo	HONDA	SH	DM21198		04/10/2010
998	Motoveicolo	HONDA	SH	DN38276		16/09/2009
999	Motoveicolo	HONDA	SH	DS45340		14/12/2010

1000	Motoveicolo	HONDA	SH 150	BP60954		24/09/2011
1001	Motoveicolo	HONDA	SH 150	BV58429		25/01/2010
1002	Motoveicolo	HONDA	SH 150	BY25068		21/11/2009
1003	Motoveicolo	HONDA	SH 150	DK15425		22/11/2009
1004	Motoveicolo	HONDA	SH 150	DN89280		30/09/2011
1005	Motoveicolo	HONDA	SH 300	DD24795		08/12/2010
1006	Motoveicolo	HONDA	SH 300	DG35553		22/07/2010
1007	Motoveicolo	HONDA	SH 300	DK14077		07/10/2010
1008	Motoveicolo	HONDA	SH 300	DK52147		19/08/2009
1009	Motoveicolo	HONDA	SH 300	DK99293		29/09/2009
1010	Motoveicolo	HONDA	SH 300	DM21875		27/05/2009
1011	Motoveicolo	HONDA	SH 300	DN43362		25/07/2008
1012	Motoveicolo	HONDA	SH 300	DS46514		03/11/2010
1013	Motoveicolo	HONDA	SPAZIO	NA339660		14/07/2006
1014	Motoveicolo	HONDA	TRANSALP	BF98531		04/08/2009
1015	Motoveicolo	HONDA	TRANSALP	DG87965		30/09/2010
1016	Motoveicolo	HONDA	TRANSALP	DJ46773		09/09/2010
1017	Motoveicolo	HONSA	SH	DH72422		02/12/2009
1018	Motoveicolo	KAWASAKI	NINJA	AK75656		18/06/2006
1019	Motoveicolo	KAWASAKI	Z750	CK30726		05/01/2005
1020	Motoveicolo	KTM	950	CV09801		17/07/2006
1021	Motoveicolo	KYMCO	DINK	AC79912		04/04/2006
1022	Motoveicolo	KYMCO	DINK	AK08529		06/07/2010
1023	Motoveicolo	KYMCO	PEOPLE	BC30267		04/08/2011
1024	Motoveicolo	KYMCO	PEOPLE	BF56770		10/11/2009
1025	Motoveicolo	MBK	SKYLINE	BP65066	7795	19/05/2006
1026	Motoveicolo	ORION	LIPAN 125	SPROVV.		30/11/2008
1027	Motoveicolo	PEDAMOTOR	CAPTAN 151	DL42026		17/07/2009
1028	Motoveicolo	PEUGEOT	-	DJ54937		02/03/2009
1029	Motoveicolo	PEUGEOT	LXR 200	DM46701		18/09/2010
1030	Motoveicolo	PIAGGIO	APE	AF17863		29/01/2009
1031	Motoveicolo	PIAGGIO	APE	FO146708		18/11/2009
1032	Motoveicolo	PIAGGIO	APE	GE252965		07/04/2011
1033	Motoveicolo	PIAGGIO	APE	NA284203		02/11/2008
1034	Motoveicolo	PIAGGIO	APE	SA97887		07/04/2011
1035	Motoveicolo	PIAGGIO	BEVERLY	BD24924		09/07/2011
1036	Motoveicolo	PIAGGIO	BEVERLY	BD24950		24/05/2006
1037	Motoveicolo	PIAGGIO	BEVERLY	BF51698		21/01/2010
1038	Motoveicolo	PIAGGIO	BEVERLY	BF98301		08/12/2010
1039	Motoveicolo	PIAGGIO	BEVERLY	BK00912		02/01/2011
1040	Motoveicolo	PIAGGIO	BEVERLY	BK00990		29/08/2009
1041	Motoveicolo	PIAGGIO	BEVERLY	BM31059		13/11/2011
1042	Motoveicolo	PIAGGIO	BEVERLY	BM34199	1921	01/12/2006
1043	Motoveicolo	PIAGGIO	BEVERLY	BP07629		28/07/2010
1044	Motoveicolo	PIAGGIO	BEVERLY	BP62588		02/02/2009
1045	Motoveicolo	PIAGGIO	BEVERLY	BW22793		05/11/2007
1046	Motoveicolo	PIAGGIO	BEVERLY	BW22867	9131	26/03/2006
1047	Motoveicolo	PIAGGIO	BEVERLY	BX66016		30/08/2010
1048	Motoveicolo	PIAGGIO	BEVERLY	BY28236		17/07/2010
1049	Motoveicolo	PIAGGIO	BEVERLY	BY28876		08/10/2010
1050	Motoveicolo	PIAGGIO	BEVERLY	CD38310		27/09/2010
1051	Motoveicolo	PIAGGIO	BEVERLY	CD41200		03/03/2006
1052	Motoveicolo	PIAGGIO	BEVERLY	CD45003		29/08/2010
1053	Motoveicolo	PIAGGIO	BEVERLY	CF91883		23/04/2006
1054	Motoveicolo	PIAGGIO	BEVERLY	CF92283		28/01/2006
1055	Motoveicolo	PIAGGIO	BEVERLY	CF92627		13/02/2009
1056	Motoveicolo	PIAGGIO	BEVERLY	CG54008		15/07/2010
1057	Motoveicolo	PIAGGIO	BEVERLY	CJ91904		03/07/2010
1058	Motoveicolo	PIAGGIO	BEVERLY	CM79152		23/09/2009

1059	Motoveicolo	PIAGGIO	BEVERLY	CX47121		21/10/2009
1060	Motoveicolo	PIAGGIO	BEVERLY	CX52714		21/05/2009
1061	Motoveicolo	PIAGGIO	BEVERLY	DD55744		29/10/2009
1062	Motoveicolo	PIAGGIO	BEVERLY	DG05007		14/05/2009
1063	Motoveicolo	PIAGGIO	BEVERLY	DG85887		23/09/2010
1064	Motoveicolo	PIAGGIO	BEVERLY	DH46755		15/07/2009
1065	Motoveicolo	PIAGGIO	BEVERLY	DH47056		25/08/2010
1066	Motoveicolo	PIAGGIO	BEVERLY	DK14173		26/07/2010
1067	Motoveicolo	PIAGGIO	BEVERLY		6346	21/08/2009
1068	Motoveicolo	PIAGGIO	CARNABY	DD25141		26/08/2010
1069	Motoveicolo	PIAGGIO	CARNABY	DF17585		03/02/2009
1070	Motoveicolo	PIAGGIO	CARNABY	DF51082		21/03/2009
1071	Motoveicolo	PIAGGIO	CRUISER	DM20170		06/09/2010
1072	Motoveicolo	PIAGGIO	CRUISER	DN89968		08/10/2010
1073	Motoveicolo	PIAGGIO	CRUISER	DV16581		08/12/2010
1074	Motoveicolo	PIAGGIO	DIESIS	CC74055		05/06/2009
1075	Motoveicolo	PIAGGIO	HEXAGON	PG147037		21/11/2005
1076	Motoveicolo	PIAGGIO	LIBERTY	AD95045		07/05/2011
1077	Motoveicolo	PIAGGIO	LIBERTY	AD98263	3617	02/04/2006
1078	Motoveicolo	PIAGGIO	LIBERTY	AF94052		19/10/2006
1079	Motoveicolo	PIAGGIO	LIBERTY	AJ30236	15243	22/02/2006
1080	Motoveicolo	PIAGGIO	LIBERTY	AK01764		24/02/2010
1081	Motoveicolo	PIAGGIO	LIBERTY	AK94829		21/11/2011
1082	Motoveicolo	PIAGGIO	LIBERTY	AM53123		27/06/2009
1083	Motoveicolo	PIAGGIO	LIBERTY	AM53156		14/08/2008
1084	Motoveicolo	PIAGGIO	LIBERTY	AM54273		07/11/2006
1085	Motoveicolo	PIAGGIO	LIBERTY	AW03836		15/02/2006
1086	Motoveicolo	PIAGGIO	LIBERTY	AW09138		01/02/2006
1087	Motoveicolo	PIAGGIO	LIBERTY	AW09656		13/01/2006
1088	Motoveicolo	PIAGGIO	LIBERTY	AX33753		19/01/2010
1089	Motoveicolo	PIAGGIO	LIBERTY	AY06066		01/06/2006
1090	Motoveicolo	PIAGGIO	LIBERTY	AY12425		04/10/2006
1091	Motoveicolo	PIAGGIO	LIBERTY	AY43578	10269	02/04/2009
1092	Motoveicolo	PIAGGIO	LIBERTY	AY46548		11/08/2009
1093	Motoveicolo	PIAGGIO	LIBERTY	AZ66337		11/02/2006
1094	Motoveicolo	PIAGGIO	LIBERTY	AZ69038		04/04/2006
1095	Motoveicolo	PIAGGIO	LIBERTY	AZ73170		20/07/2010
1096	Motoveicolo	PIAGGIO	LIBERTY	AZ88398		21/05/2009
1097	Motoveicolo	PIAGGIO	LIBERTY	AZ91260		17/01/2006
1098	Motoveicolo	PIAGGIO	LIBERTY	BB07704		07/11/2006
1099	Motoveicolo	PIAGGIO	LIBERTY	BC10109		18/05/2009
1100	Motoveicolo	PIAGGIO	LIBERTY	BC30516		17/08/2010
1101	Motoveicolo	PIAGGIO	LIBERTY	BD21445		24/03/2009
1102	Motoveicolo	PIAGGIO	LIBERTY	BD23623		22/07/2006
1103	Motoveicolo	PIAGGIO	LIBERTY	BD24877		05/06/2009
1104	Motoveicolo	PIAGGIO	LIBERTY	BF59007		10/09/2010
1105	Motoveicolo	PIAGGIO	LIBERTY	BH67055		02/04/2006
1106	Motoveicolo	PIAGGIO	LIBERTY	BH69543		17/07/2009
1107	Motoveicolo	PIAGGIO	LIBERTY	BM31330	19056	10/08/2009
1108	Motoveicolo	PIAGGIO	LIBERTY	BM33975		27/10/2009
1109	Motoveicolo	PIAGGIO	LIBERTY	BP64267	6320	04/02/2006
1110	Motoveicolo	PIAGGIO	LIBERTY	BP64687		30/08/2010
1111	Motoveicolo	PIAGGIO	LIBERTY	BT02133		15/06/2009
1112	Motoveicolo	PIAGGIO	LIBERTY	BV66209		11/08/2009
1113	Motoveicolo	PIAGGIO	LIBERTY	CD64572		28/07/2010
1114	Motoveicolo	PIAGGIO	LIBERTY	CF91467		22/07/2009
1115	Motoveicolo	PIAGGIO	LIBERTY	CG55241		19/08/2009
1116	Motoveicolo	PIAGGIO	LIBERTY	CJ11338		16/09/2009
1117	Motoveicolo	PIAGGIO	LIBERTY	CJ79454		13/02/2009

1118	Motoveicolo	PIAGGIO	LIBERTY	CJ90293		10/12/2005
1119	Motoveicolo	PIAGGIO	LIBERTY	CJ91158		11/02/2006
1120	Motoveicolo	PIAGGIO	LIBERTY	CM83802		28/10/2006
1121	Motoveicolo	PIAGGIO	LIBERTY	CP73941		09/12/2010
1122	Motoveicolo	PIAGGIO	LIBERTY	CX52919		26/08/2009
1123	Motoveicolo	PIAGGIO	LIBERTY	DC04403		31/05/2009
1124	Motoveicolo	PIAGGIO	LIBERTY	DE56033		08/10/2009
1125	Motoveicolo	PIAGGIO	LIBERTY	DG03260		17/03/2009
1126	Motoveicolo	PIAGGIO	LIBERTY	DG05690		18/09/2010
1127	Motoveicolo	PIAGGIO	LIBERTY	DT15082		20/07/2010
1128	Motoveicolo	PIAGGIO	SKIPPER	AF99419		27/01/2006
1129	Motoveicolo	PIAGGIO	SKIPPER	AH77432		12/03/2006
1130	Motoveicolo	PIAGGIO	SKIPPER		9865	27/04/2010
1131	Motoveicolo	PIAGGIO	VESPA	AA18440		31/03/2006
1132	Motoveicolo	PIAGGIO	VESPA	AB84647		14/10/2006
1133	Motoveicolo	PIAGGIO	VESPA	AC57953		22/08/2011
1134	Motoveicolo	PIAGGIO	VESPA	AC74123		23/01/2006
1135	Motoveicolo	PIAGGIO	VESPA	AC75900		18/07/2009
1136	Motoveicolo	PIAGGIO	VESPA	AC78530		05/10/2009
1137	Motoveicolo	PIAGGIO	VESPA	AD91509		16/03/2006
1138	Motoveicolo	PIAGGIO	VESPA	AD91900		29/09/2009
1139	Motoveicolo	PIAGGIO	VESPA	AF98059		06/10/2009
1140	Motoveicolo	PIAGGIO	VESPA	AF98337	80946	26/02/2006
1141	Motoveicolo	PIAGGIO	VESPA	AH03474		12/07/2010
1142	Motoveicolo	PIAGGIO	VESPA	AH03775		31/03/2006
1143	Motoveicolo	PIAGGIO	VESPA	AH78513	1390	03/08/2006
1144	Motoveicolo	PIAGGIO	VESPA	AJ31856		17/01/2009
1145	Motoveicolo	PIAGGIO	VESPA	AJ52917		27/09/2008
1146	Motoveicolo	PIAGGIO	VESPA	AJ82979		18/02/2006
1147	Motoveicolo	PIAGGIO	VESPA	AK01850		16/11/2005
1148	Motoveicolo	PIAGGIO	VESPA	AK02254		21/11/2005
1149	Motoveicolo	PIAGGIO	VESPA	AK77671		07/03/2009
1150	Motoveicolo	PIAGGIO	VESPA	AK82403		12/10/2008
1151	Motoveicolo	PIAGGIO	VESPA	AM52638		16/09/2011
1152	Motoveicolo	PIAGGIO	VESPA	AW10193		14/01/2009
1153	Motoveicolo	PIAGGIO	VESPA	AX30377		30/03/2009
1154	Motoveicolo	PIAGGIO	VESPA	AY74771		04/05/2006
1155	Motoveicolo	PIAGGIO	VESPA	BD23651		11/09/2009
1156	Motoveicolo	PIAGGIO	VESPA	BF99295		02/12/2006
1157	Motoveicolo	PIAGGIO	VESPA	BJ21780		23/09/2006
1158	Motoveicolo	PIAGGIO	VESPA	BJ97235		02/04/2009
1159	Motoveicolo	PIAGGIO	VESPA	BK02092		14/11/2005
1160	Motoveicolo	PIAGGIO	VESPA	BM33270		20/08/2009
1161	Motoveicolo	PIAGGIO	VESPA	BO179994		30/10/2008
1162	Motoveicolo	PIAGGIO	VESPA	BV70342		30/09/2010
1163	Motoveicolo	PIAGGIO	VESPA	BX63933		10/12/2005
1164	Motoveicolo	PIAGGIO	VESPA	CF88594		05/05/2006
1165	Motoveicolo	PIAGGIO	VESPA	CF95905		04/05/2006
1166	Motoveicolo	PIAGGIO	VESPA	CM79085		07/08/2010
1167	Motoveicolo	PIAGGIO	VESPA	DD63059	22421	02/08/2010
1168	Motoveicolo	PIAGGIO	VESPA	DF27478		23/09/2010
1169	Motoveicolo	PIAGGIO	VESPA	DG03812		05/10/2009
1170	Motoveicolo	PIAGGIO	VESPA	FI298633		12/06/2009
1171	Motoveicolo	PIAGGIO	VESPA	FI319268		23/07/2010
1172	Motoveicolo	PIAGGIO	VESPA	FI339359		03/09/2010
1173	Motoveicolo	PIAGGIO	VESPA	FO124858		17/09/2009
1174	Motoveicolo	PIAGGIO	VESPA	LI103202		31/03/2006
1175	Motoveicolo	PIAGGIO	VESPA	MO092917		25/11/2005
1176	Motoveicolo	PIAGGIO	VESPA	NA208864		11/02/2006

1177	Motoveicolo	PIAGGIO	VESPA	NA230691		10/06/2009
1178	Motoveicolo	PIAGGIO	VESPA	NA231235		11/02/2006
1179	Motoveicolo	PIAGGIO	VESPA	NA237343	175845	08/06/2007
1180	Motoveicolo	PIAGGIO	VESPA	NA241008		01/02/2006
1181	Motoveicolo	PIAGGIO	VESPA	NA268121		19/10/2009
1182	Motoveicolo	PIAGGIO	VESPA	NA276273		14/01/2009
1183	Motoveicolo	PIAGGIO	VESPA	NA278495		28/08/2006
1184	Motoveicolo	PIAGGIO	VESPA	NA290477		24/04/2009
1185	Motoveicolo	PIAGGIO	VESPA	NA291079		01/10/2009
1186	Motoveicolo	PIAGGIO	VESPA	NA305685		30/01/2006
1187	Motoveicolo	PIAGGIO	VESPA	NA311481		14/07/2006
1188	Motoveicolo	PIAGGIO	VESPA	NA332021		22/07/2009
1189	Motoveicolo	PIAGGIO	VESPA	NA335207		05/10/2009
1190	Motoveicolo	PIAGGIO	VESPA	NA354234		18/10/2007
1191	Motoveicolo	PIAGGIO	VESPA	PD013782		29/01/2006
1192	Motoveicolo	PIAGGIO	VESPA		5382	27/08/2010
1193	Motoveicolo	PIAGGIO	X9	AW12266		26/05/2011
1194	Motoveicolo	PIAGGIO	X9	BY27029		10/09/2009
1195	Motoveicolo	QUAD	-		L6PSCFL1971000266	09/11/2008
1196	Motoveicolo	SYM	HD 200	DH71013		18/05/2009
1197	Motoveicolo	YAMAHA	-	AJ99692		26/09/2009
1198	Motoveicolo	YAMAHA	-	AK06649		08/09/2009
1199	Motoveicolo	YAMAHA	-	DA05441		07/05/2011
1200	Motoveicolo	YAMAHA	-	NA330920		03/11/2006
1201	Motoveicolo	YAMAHA	--	CM84947		08/04/2009
1202	Motoveicolo	YAMAHA	MAJESTIC	AW04886		13/08/2009
1203	Motoveicolo	YAMAHA	MAJESTY	BD24784	3839	02/08/2006
1204	Motoveicolo	YAMAHA	VT600Y	DE44194		10/04/2009
1205	Motoveicolo	YAMAHA	XC 300	DA12750	17559	07/07/2009

Depositeria Giudiziaria LACCHEO Francesco - Via Provinciale Casola, 3 – Pago del Vallo di Lauro (AV) – Tel. 081-8250076

Tutti i veicoli sopra descritti, anche se regolarmente iscritti al P.R.A. potrebbero risultare sprovvisti di libretto di circolazione/certificato d' idoneità tecnica, certificato di proprietà, nonché delle chiavi di esercizio.

Le caratteristiche riportate nelle schede descrittive dei veicoli sono da intendersi a titolo indicativo ed eventuali errori presenti nelle stesse non comporteranno responsabilità alcuna in capo all' Agenzia del demanio.

La Direzione Regionale Campania dell' Agenzia del demanio precisa che tutte le informazioni concernenti i veicoli contenuti nel presente bando sono state desunte (ove possibile) dalle banche dati del P.R.A. e della Motorizzazione Civile e che le date di immatricolazione si riferiscono all' immatricolazione in Italia; ne consegue l' impossibilità di dare assicurazione circa l' esattezza delle stesse.

Si avverte, inoltre, che non si procederà alla vendita dei veicoli oggetto del presente Avviso per i quali le Amministrazioni Pubbliche abbiano fatto richiesta di assegnazione – ai sensi delle disposizioni recate dall' art. 214 ter del Codice della Strada e dell' art. 3, comma 3, del DPR189/2001 – entro il giorno precedente a quello previsto per l' apertura delle offerte. In tale ipotesi si procederà all' apertura immediata della busta contenente l' offerta per il veicolo richiesto dalla P.A. ed alla contestuale restituzione della relativa cauzione.=====

NORME E CONDIZIONI CHE REGOLANO LA GARA

1. La vendita dei veicoli sarà effettuata nelle condizioni di fatto e di diritto in cui essi si troveranno all'atto dello svolgimento della gara.

Tutti i veicoli oggetto di alienazione sono visionabili presso i rispettivi luoghi di deposito indicati, nei giorni dal lunedì al venerdì dalle ore 09.00 alle ore 12.00, previo accordo con i rispettivi custodi, ovvero con la scrivente Direzione Regionale Campania.

2. L'asta si svolgerà con il sistema delle offerte segrete (art. 73 – lettera c del R.D. n. 827/24, e successive modificazioni ed integrazioni) in aumento rispetto al prezzo posto a base d'asta. **Non saranno prese in considerazione offerte con valore pari o inferiore all'importo posto a base di gara, od offerte condizionate.**

3. Chiunque intenda concorrere alla gara è tenuto ad effettuare **OFFERTA** in carta libera, conformemente al modello di cui all'allegato "A". L'offerta può riferirsi ad uno o più lotti, avendo cura, però, di indicare, **in cifre ed in lettere**, l'importo offerto **per ciascuno di essi**; in caso di discordanza fra il prezzo indicato in cifre e quello indicato in lettere sarà ritenuto valido quello più vantaggioso per l'Amministrazione Finanziaria (art. 72 del Regolamento di Contabilità Generale dello Stato). **Non saranno ritenute valide offerte complessive per più lotti.** L'istanza con la quale viene prodotta l'offerta, così come riportato nel predetto allegato "A", dovrà contenere, **a pena di esclusione dalla gara**, l'indicazione delle generalità, della residenza, del domicilio fiscale, del codice fiscale e/o partita I.V.A. del concorrente e non dovrà contenere riserve o condizioni alcune. **L'istanza medesima dovrà essere contenuta in una busta chiusa, controfirmata sui lembi di chiusura, e dovrà recare, a seconda dei lotti per i quali si partecipa, la seguente dicitura:**

"OFFERTA DI ACQUISTO PER IL LOTTO N. _____" (ovvero, in caso di offerta per più veicoli, elencare tutti i numeri dei LOTTI);

A corredo dell'offerta i concorrenti dovranno produrre in un'altra busta, (che sarà aperta prima della busta dell'offerta), **semplicemente chiusa e controfirmata sui lembi di chiusura, recante la dicitura:**

"DOCUMENTI LOTTO N. _____" (ovvero, in caso di offerta per più veicoli, elencare tutti i numeri dei LOTTI),

la seguente documentazione:

- 3.1. **istanza di ammissione alla gara** in carta libera, conforme al modello **allegato "B"**, contenente le generalità del soggetto richiedente, la sua residenza, il domicilio, il Codice Fiscale e l'eventuale numero di partita I.V.A., con contestuale dichiarazione, ai sensi dell'art. 46 del D.P.R. del 28/12/2000 n. 445, con la quale si attesti che il soggetto medesimo (se persona fisica), ovvero il suo rappresentante legale (se persona giuridica), non è interdetto, inabilitato o fallito, e che a suo carico non sono in corso procedure per nessuno di tali stati, nonché l'inesistenza, a suo carico, di condanne penali che comportino la perdita o la sospensione della capacità di contrarre, o di procedimenti penali in corso.
Il soggetto richiedente dovrà inoltre allegare una fotocopia fronte/retro integrale di un documento di riconoscimento in corso di validità alla data di presentazione, nonché indicare un recapito telefonico per eventuali comunicazioni.

- 3.1.1. Se si partecipa per conto di altre persone fisiche è altresì necessaria la procura speciale autentica in originale;

- 3.1.2. Se si partecipa per conto di ditte individuali, società di fatto o persone giuridiche, è altresì necessaria la dichiarazione, contenente le generalità della persona che ne ha la rappresentanza, che nei confronti della ditta o

società non pende alcuna procedura fallimentare o di liquidazione;

3.2. un **versamento** a titolo di deposito cauzionale provvisorio, per ogni singolo lotto per cui si intende partecipare, **pari al 20% dell'importo a base d'asta** del lotto medesimo, **costituito da assegno bancario circolare non trasferibile o vaglia postale circolare non trasferibile** intestato a: "Agenzia del Demanio – Direzione Regionale Campania"; **si precisa che non saranno ammessi, in ogni caso, assegni personali di conto corrente bancario o postale o vaglia cambiari o postali, ma unicamente assegni bancari circolari e/o vaglia postali circolari non trasferibili.** **Attenzione: qualora si partecipi per più lotti è necessario presentare un assegno distinto per ogni Lotto, pena esclusione dalla procedura di gara.** È gradita l'indicazione, sull'assegno stesso, del numero del lotto al quale si riferisce.

4. ENTRAMBE LE BUSTE, sia quella dell'offerta che quella dei documenti, dovranno essere contenute in un unico plico, semplicemente chiuso e controfirmato sui lembi di chiusura, recante la dicitura: **"ASTA PUBBLICA IN PRIMO INCANTO DEL GIORNO 21 DICEMBRE 2021 – LOTTO N. "** (ovvero, in caso di offerta per più veicoli, elencare tutti i numeri dei LOTTI).

5. IN OGNI CASO, PER MAGGIOR CHIAREZZA, SI PUÒ FARE RIFERIMENTO ALL'ALLEGATO "C" PUBBLICATO IN CALCE AL PRESENTE BANDO.

6. Detto plico potrà essere inviato per posta mediante raccomandata o consegnato a mano direttamente alla Segreteria dell'Agenzia del Demanio, Direzione Regionale Campania, Via San Carlo, 26, 5° piano, che rilascerà attestazione di ricevuta con data e ora di arrivo del plico. **L'Agenzia del Demanio non risponde di eventuali disguidi postali che possano pregiudicare il tempestivo arrivo della documentazione.**

7. AL FINE DELL'AMMISSIONE ALLA GARA, I SUDDETTI PLICHI DOVRANNO PERVENIRE A QUESTA DIREZIONE REGIONALE ENTRO E NON OLTRE LE ORE 16,00 DEL GIORNO 17 DICEMBRE 2021, OGNI ECCEZIONE ESCLUSA.

8. Non si terrà alcun conto delle offerte eventualmente pervenute o presentate in ritardo o in modo difforme; il ritardo, la difformità di presentazione o il mancato recapito sono a rischio del concorrente; in ogni caso non sarà ammesso alcun reclamo.

9. La mancanza di uno qualsiasi dei suddetti documenti e/o dichiarazioni o la difformità, anche parziale, da quanto innanzi prescritto determinerà l'esclusione inappellabile del concorrente dalla gara.

10. L'aggiudicazione dei veicoli, definitiva ad unico incanto, sarà effettuata – per ogni lotto – a favore del miglior offerente, anche in presenza di una sola offerta valida in aumento. Nel caso di offerte uguali si procederà ai sensi dell'art. 77 del R.C.S. n° 827/24. In particolare, qualora due o più concorrenti presenti avessero avanzato offerte di pari importo e le stesse fossero da ritenersi valide, si procederà nella medesima seduta ad una licitazione, con il metodo delle offerte segrete fra essi soli; colui che in tal modo risulterà miglior offerente sarà dichiarato contraente. Nel caso invece che almeno uno dei concorrenti che avesse prodotto la stessa offerta fosse assente, il contraente verrà scelto tramite sorteggio, nella medesima seduta.

11. L'assegno circolare del deposito cauzionale sarà restituito ai concorrenti non aggiudicatari, ed a coloro che non saranno ammessi alla gara per inosservanza delle formalità o per mancanza di documenti richiesti, tramite assicurata inviata all'indirizzo postale fornito, **mentre al concorrente aggiudicatario sarà restituito solo dopo l'esatta e completa esecuzione degli adempimenti e degli assumendi obblighi contrattuali.**

12. Al verbale di aggiudicazione seguirà un distinto contratto di vendita da stipularsi con l'aggiudicatario, secondo le modalità di cui al presente bando, esclusivamente presso i locali di via San Carlo, 26 - Napoli, ove ha sede la Direzione Regionale Campania dell'Agenzia del demanio. Al momento della sottoscrizione l'aggiudicatario avrà l'obbligo di dichiarare le finalità dell'acquisto quali: **il trasferimento di proprietà per reimmissione in circolazione, la radiazione per esportazione, la radiazione per cessazione dalla circolazione** e, quindi, concordare le incombenze da espletare a propria cura e spese presso il Pubblico Registro Automobilistico ovvero presso gli uffici competenti.
13. Per i lotti aggiudicati ai soli fini di rottamazione, l'assegno circolare del deposito cauzionale sarà restituito al concorrente aggiudicatario solo dopo l'esatta e completa esecuzione degli adempimenti previsti dagli obblighi contrattuali assunti, con particolare riferimento alla presentazione all'Ufficio, nel termine massimo di 60 giorni dall'atto di vendita, dei Formulari Identificativi Rifiuti e del Certificato di radiazione dei veicoli dal P.R.A./MOTORIZZAZIONE, che, trattandosi di procedimento di pubblica sicurezza, sarà autorizzata anche in presenza di eventuali iscrizioni di fermi amministrativi.
14. I veicoli aggiudicati saranno prelevati dagli aventi diritto presso i rispettivi custodi, previa specifica autorizzazione della Direzione Regionale Campania dell'Agenzia del demanio, che verrà concessa solo dopo che il concorrente aggiudicatario avrà provveduto:
- 1) a pagare, nei modi previsti, il prezzo d'acquisto;
 - 2) a stipulare l'atto di compravendita;
 - 3) per i veicoli da reimmettere in circolazione, per i quali la normativa prevede l'iscrizione al Pubblico Registro Automobilistico, a fornire copia della documentazione attestante l'avvenuta trascrizione della proprietà del veicolo oggetto di aggiudicazione (C.D.P.), da richiedersi ai competenti Uffici eventualmente anche ai sensi dell'art. 2688 del Codice Civile.
15. L'aggiudicatario avrà l'obbligo di versare l'intero prezzo d'acquisto entro i **cinque giorni lavorativi successivi a quello in cui gli verrà notificata l'aggiudicazione**, a mezzo mod. F23, presso qualsiasi Istituto di credito; il duplo del modello di versamento, debitamente quietanzato del pagamento, sarà consegnato a questo Ufficio; **in mancanza, l'aggiudicazione sarà annullata e la cauzione incamerata a favore dello Stato.**
16. **Nel caso in cui l'aggiudicatario non provvedesse a fornire copia dei documenti comprovanti l'avvenuta trascrizione della proprietà/radiazione, l'aggiudicazione sarà annullata e la cauzione incamerata a favore dello Stato.**
17. Tutte le spese inerenti la procedura di vendita e la trascrizione presso il P.R.A. sono a carico dell'aggiudicatario.
18. L'Agenzia del demanio si intenderà sollevata da qualsiasi responsabilità relativa a tutte le operazioni di prelievo e trasporto del bene, costi compresi, che sono a totale carico dell'aggiudicatario.
19. Per quanto non espressamente previsto nel presente avviso d'asta si fa riferimento alla legislazione vigente in materia di amministrazione del patrimonio e di contabilità generale dello Stato.
20. Il Responsabile del Procedimento è il dott. Luigi Di Cristo che provvederà a rispondere a mezzo posta elettronica a tutti i quesiti che dovessero essere posti dai concorrenti, entro il giorno 16/12/2021, esclusivamente per iscritto all'indirizzo luigi.dicristo@agenziademanio.it

Si avverte, infine, che si procederà ai sensi degli artt. 353 e 354 del C.P. nei confronti di chiunque tentasse di impedire o turbare la gara.

Napoli, 2 dicembre 2021

Il Direttore Regionale

Mario Parlagreco



ALLEGATO A

(su carta libera)

fac-simile di **OFFERTA**

All'AGENZIA DEL DEMANIO
Direzione Regionale Campania
Via San Carlo, 26
80133 – NAPOLI

Il sottoscritto
nato a (Prov.) il
residente in, Via n.
e domiciliato in, Via n.
Cod. Fisc....., Tel.; e-mail:
in qualità di ⁽¹⁾.....della Ditta/Società
con sede in via n.,
Cod. Fisc./P. IVA,

presa visione del bando di gara prot. n° del gg./..../....., relativo ad un'asta pubblica a mezzo di offerte segrete da confrontarsi con il prezzo a base d'asta, che si terrà presso il su indicato Ufficio in data/..../....., per la vendita di n° lotti, ciascuno composto da un veicolo,

PRESENTA LA SEGUENTE OFFERTA:

- LOTTO n° € (diconsi euro) (2);
- LOTTO n° € (diconsi euro) (2);
- LOTTO n° € (diconsi euro) (2);
- LOTTO n° € (diconsi euro) (2);
- LOTTO n° € (diconsi euro) (2);
- LOTTO n° € (diconsi euro) (2);
- LOTTO n° € (diconsi euro) (2);
- LOTTO n° € (diconsi euro) (2);
- LOTTO n° € (diconsi euro) (2).

Con la presente offerta il sottoscritto dichiara di accettare incondizionatamente tutte le norme che regolano la gara e si impegna ad effettuare il pagamento di quanto dovuto ed a ritirare i veicoli aggiudicati nei termini fissati dall'Amministrazione Finanziaria. ⁽³⁾

Luogo e data

Firma ⁽³⁾

-
- (1) a) SE TRATTASI DI PRIVATO: scrivere solo la parola "PRIVATO" e non compilare i campi successivi;
b) SE TRATTASI DI SOCIETÀ, DITTA, ENTE o ASSOCIAZIONE: specificare la qualifica (esempio: rappresentante legale - amministratore - titolare - procuratore - ecc.) e compilare tutti i campi successivi.
- (2) in caso di discordanza fra il prezzo indicato in cifre ed il prezzo indicato in lettere sarà ritenuto valido quello più vantaggioso per l'Amministrazione Finanziaria (art. 72 del Regolamento di Contabilità Generale dello Stato).
- (3) L'omissione di tale dichiarazione e della firma renderà NULLA L'OFFERTA

ALLEGATO B

(su carta libera)

All'AGENZIA DEL DEMANIO
Direzione Regionale Campania
Via San Carlo, 26
80133 – NAPOLI

Oggetto: Gara d'asta del giorno/..../..... per la vendita di n° lotti, ciascuno composto da un veicolo oggetto di confisca definitiva, ovvero assoggettato alle procedure di cui al D.P.R. 189/2001.

Il sottoscritto
nato a (Prov.) il
residente in, Via n.
e domiciliato in, Via n.
Cod. Fisc....., Tel.; e-mail:
in qualità di ⁽¹⁾..... della Ditta/Società
con sede in via n.,
Cod. Fisc./P. IVA,

in possesso della piena capacità di agire, con riferimento alla normativa in materia di dichiarazioni sostitutive – ed in particolare a quanto previsto dagli artt. 3, 19, 46 e 47 del D.P.R. 28/12/2000, n. 445 – nonché consapevole delle responsabilità e delle sanzioni penali stabilite dalla legge per le false attestazioni e le mendaci dichiarazioni, nel presentare istanza per l'ammissione alla gara in oggetto,

DICHIARA

- di non essere interdetto/a o inabilitato/a o fallito/a;
 - di non avere in corso procedure per nessuno di tali stati;
 - di non aver subito condanne penali che comportino la perdita o la sospensione della capacità di contrarre e di non avere procedimenti penali in corso.
 - di conoscere, accettare e rispettare i principi indicati nel Codice Etico dell'Agencia del Demanio;
- ed altresì

DICHIARA ⁽²⁾

- che nei confronti della Ditta/Società di cui sopra non pende alcuna procedura fallimentare o di liquidazione.

Luogo e data

Firma ⁽³⁾

-
- (1) a) SE TRATTASI DI PRIVATO: scrivere solo la parola "PRIVATO" e non compilare i campi successivi;
b) SE TRATTASI DI SOCIETÀ, DITTA, ENTE o ASSOCIAZIONE: specificare la qualifica (esempio: rappresentante legale - amministratore - titolare - procuratore - ecc.) e compilare tutti i campi successivi.
- (2) dichiarazione valida solo nell'ipotesi di dichiarante, rappresentante legale di ditta individuale, società di fatto o persona giuridica.
- (3) L'omissione della firma renderà NULLA L'OFFERTA

ALLEGATO C



Sulla busta 1 scrivere:

“DOCUMENTI LOTTO N. _____”

(ovvero, in caso di offerta per più veicoli, elencare tutti i numeri dei LOTTI)



Sulla busta 2 scrivere:

“OFFERTA DI ACQUISTO PER IL LOTTO N. _____”

(ovvero, in caso di offerta per più veicoli, elencare tutti i numeri dei LOTTI)

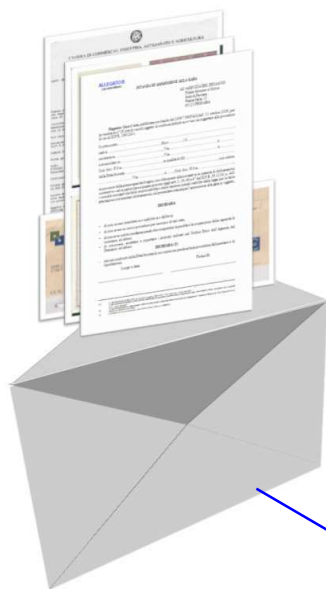

- ALLEGATO B**
- Documenti
 - Dichiarazione ex art 46 D.P.R. 445/2000 ¹
 - Assegno circolare non trasferibile
 - Visura Camerale ²

**BUSTA
1**

- ALLEGATO A

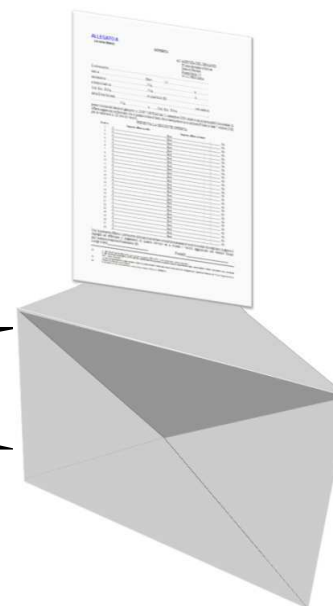

**BUSTA
2**

**BUSTA 3
(ESTERNA)**

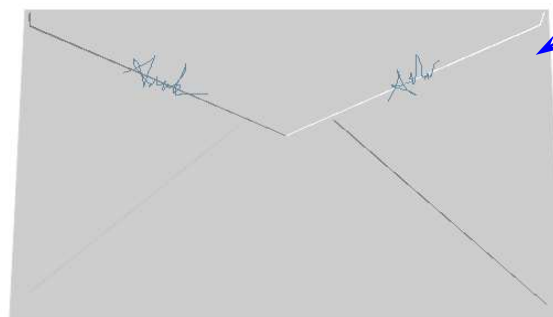

NOTE

- 1) Dichiarazione attestante che il soggetto medesimo non è interdetto, inabilitato o che, a suo carico, non sono in corso procedimenti penali.
- 2) Se per conto di ditte individuali, società di fatto o persone giuridiche
- 3) Indicare “PRIMO”, ovvero “SECONDO”, ovvero “TERZO”

- Per le buste:
ricordarsi di sigillare ogni busta e di firmare tutti i lembi.
- Per gli allegati
non omettere in nessun caso data e firma, pena l'annullamento dell'offerta

Sulla busta 3 scrivere:

“ASTA PUBBLICA IN _____³ INCANTO DEL GIORNO _____ – LOTTO N. _____”

(ovvero, in caso di offerta per più veicoli, elencare tutti i numeri dei LOTTI)