

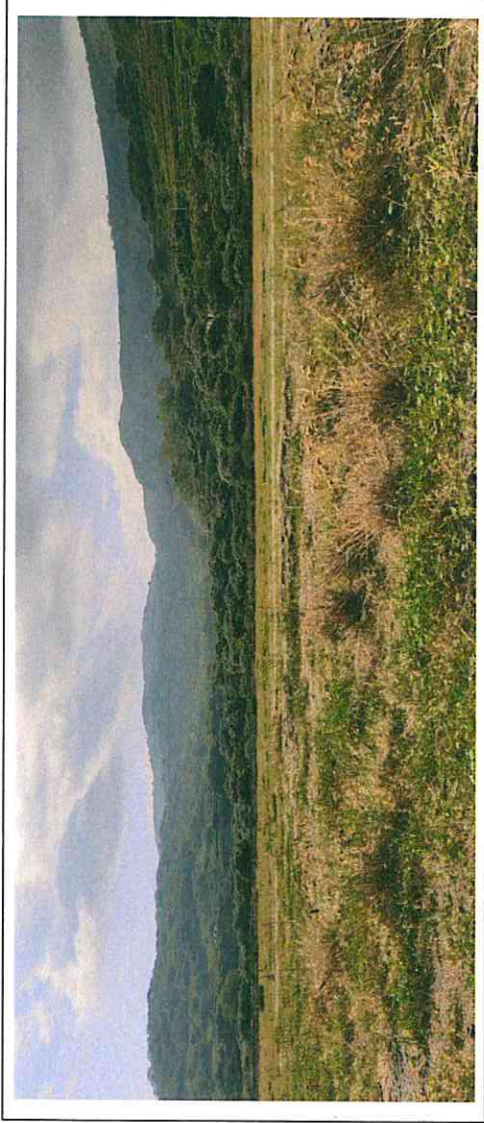

Prot. 297 R.I./2022 del /03/2022  
Sicilia – Sant’Alessio Siculo (ME) “ Mq. 13.927 Terreno Agricolo ex Alveo del Torrente Agrò”



**Descrizione:** Trattasi di un lotto di terreno agricolo di forma irregolare e giacitura pianeggiante, sito in territorio distante dal centro abitato del comune di Sant’Alessio Siculo e costituente porzione di mq. 13.927 circa dell’ex alveo del Torrente Agrò, catastralmente individuabile nel foglio di mappa 2, porzione di acque esenti antistante le particelle 10, 13, 14 e 462. Stato occupazionale: libero.

## AVVISO

La Direzione Regionale Sicilia dell’Agenzia del Demanio, ricorrendone i presupposti di legge, ha attivato la procedura di cui all’art. 2 del D.P.R. n. 296/2005, finalizzata alla concessione del bene immobile le dello Stato sopra indicato, in favore della ditta richiedente, al canone annuo di € 215,06 (euro duecento quindici/06), per una durata di anni 6.

Nel rispetto dei principi di trasparenza e di correttezza dell’azione amministrativa ed al fine di espletare le verifiche di cui al comma 4. del summenzionato art. 2

## RENDE NOTO CHE

prima di addvenire ad una definitiva determinazione in merito, ravvisa l’opportunità di consentire ai soggetti interessati di far pervenire eventuali manifestazioni di interesse, utilizzando il modello allegato, entro il 16.04.2022.

Le manifestazioni di interesse dovranno essere inoltrate all’Agenzia del demanio – Direzione Regionale Sicilia - Piazza Marina, Salita Intendenza n. 2, 90133 Palermo.

Laddove pervenga anche una sola manifestazione di interesse, la Direzione Regionale procederà ad affidare la concessione a mezzo di gara. Qualora le manifestazioni di interesse pervenute non siano effettive e, quindi, non si traducano in una valida partecipazione alla gara, l’Agenzia si riserva di agire nelle sedi opportune per l’eventuale risarcimento del danno, nonché di segnalare il comportamento alla Procura della Repubblica.

Non saranno prese in considerazione manifestazioni di interesse presentate in difformità dal modello allegato.

Per informazioni è possibile rivolgersi alla Direzione Regionale Sicilia (Tel. 091/7495411 – e-mail dre.sicilia@agenziademanio.it, p.e.c.: dre\_sicilia@pce.agenziademanio.it, Referente: Roberto Sammarco – Cell. 3351974577).

F.to IL DIRETTORE REGIONALE

GIUSEPPE TANcredi