



A G E N Z I A D E L D E M A N I O

Direzione Regionale Piemonte e Valle d'Aosta

PROCEDURA APERTA, AI SENSI DELL'ART. 60 DEL D.LGS. 50/2016 E SS.MM.II., PER L'AFFIDAMENTO DEL SERVIZIO DI VERIFICA DELLA VULNERABILITÀ SISMICA, DIAGNOSI ENERGETICA, RILIEVO GEOMETRICO, ARCHITETTONICO, TECNOLOGICO ED IMPIANTISTICO DA RESTITUIRE IN MODALITÀ BIM, ED EVENTUALE PROGETTAZIONE DI FATTIBILITÀ TECNICO-ECONOMICA DA RESTITUIRE IN MODALITÀ BIM PER TALUNI BENI DI PROPRIETÀ DELLO STATO, SITUATI NELLE REGIONI PIEMONTE E VALLE D'AOSTA.

ALLEGATO A6 FASCICOLI

BENI APPARTENENTI AL LOTTO 6

Direzione Regionale
Piemonte e Valle d'Aosta

ELENCO BENI LOTTO 6:

1. AOB0254;
2. AOB0266;
3. AOB0268;
4. AOB0462.



A G E N Z I A D E L D E M A N I O

Direzione Regionale Piemonte e Valle d'Aosta

FASCICOLO DEL BENE

CASERMA F. BASSO

Via Padri Somaschi, 12 – Courmayeur (AO)

AOB0254

Direzione Regionale
Piemonte e Valle d'Aosta

DATI GENERALI		
INTERESSE STRATEGICO DI COMPETENZA STATALE		SI
APPARTENENZA AL PATRIMONIO CULTURALE TUTELATO/VINCOLATO		NO
ANNO DI COSTRUZIONE		N.D.
DENOMINAZIONE	CODICE BENE	CODICE FABBRICATO/I
CASERMA F. Basso	AOB0254	AO0008001

REGIONE	PROVINCIA	COMUNE	INDIRIZZO	GEOLOCALIZZAZIONE
Regione Autonoma Valle d'Aosta	Aosta	Courmayeur	Via Padri Somaschi, 12	45.811821, 6.9621896

INDIVIDUAZIONE DEL BENE SU AEROFOTOGRAMMETRIA

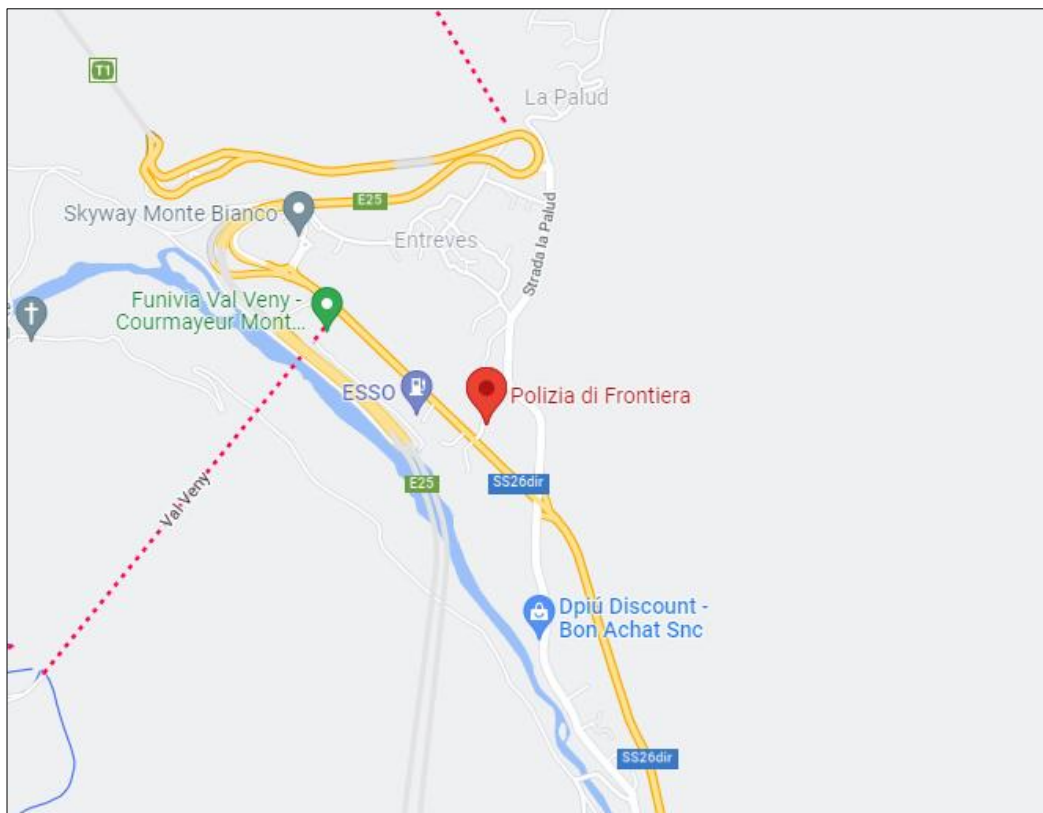

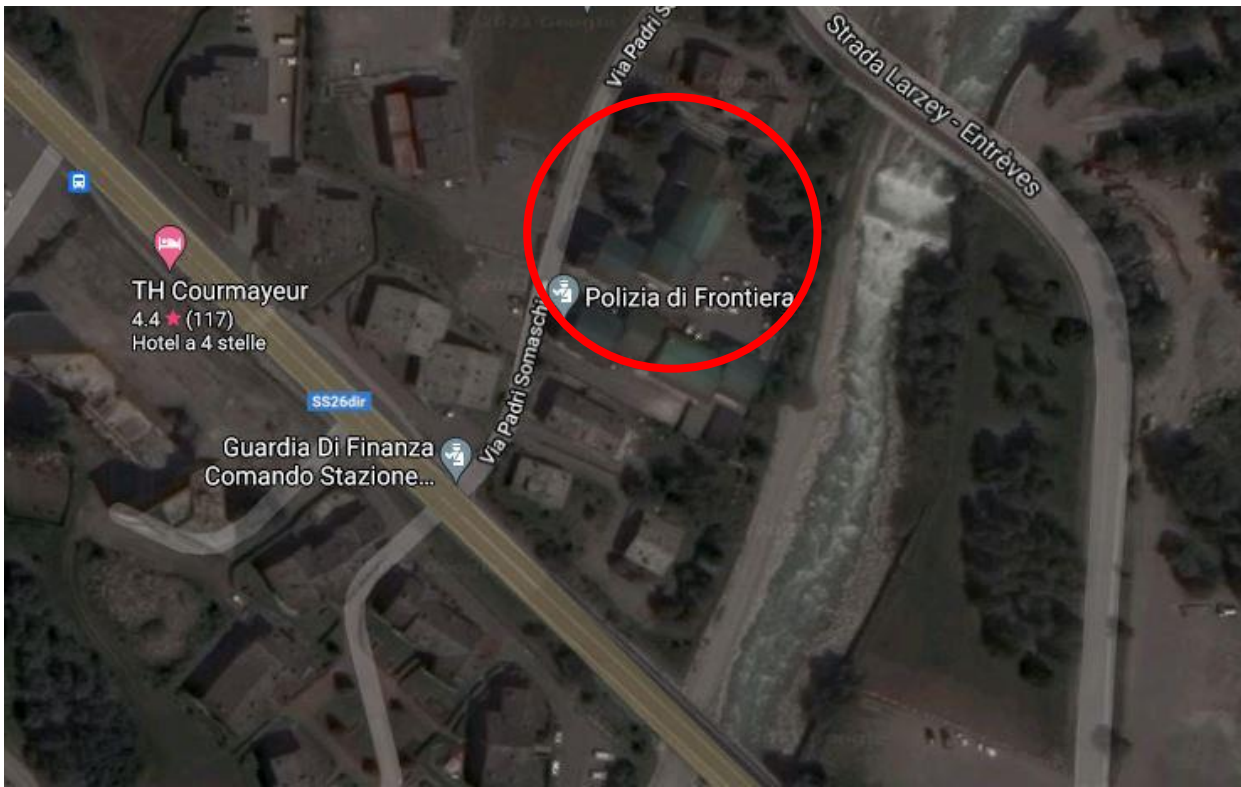

DATI CATASTALI
Comune di Courmayeur (AO)

cat.	Foglio	Particella	Subalterni
Terreni	47	712	-
Terreni	47	713	
Terreni	47	714	
Terreni	47	740	
Terreni	47	741	
Terreni	47	742	
Terreni	47	743	
Terreni	47	744	
Terreni	47	745	
Terreni	47	747	
Terreni	47	357	

Terreni	47	504	
Terreni	47	506	
Terreni	47	706	
Fabbricati	47	357	1, 2, 3, 4

CODICE FABBRICATO	AREA DI SEDIME (mq)	SUP. LORDA (mq)	VOLUME (mc)	IMMOBILE CIELO/TERRA S/NO	TECNOLOGIA COSTRUTTIVA	ATTUALMENTE UTILIZZATO	PIANO INTERRATO	N. PIANI FUORI TERRA
AO0008001	625	2500	-	SI	CEMENTO ARMATO	SI	NO	4

ESTRATTO DI MAPPA CATASTALE



ELABORATO PLANIMETRICO

N.D.

PLANIMETRIA CATASTALE

N.D.

PLANIMETRIA DELLO STATO DI FATTO (fuori scala)

N.D.

VISURA CATASTALE



Direzione Provinciale di Aosta
Ufficio Provinciale - Territorio
Servizi Catastali

Visura per immobile
Situazione degli atti informatizzati al 25/02/2021

Data: 25/02/2021 - Ora: 12.58.30 Fine

Visura n.: T220240 Pag: 1

Dati della richiesta	Comune di COURMAYEUR (Codice: D012) Provincia di AOSTA
Catasto Fabbricati	Foglio: 47 Particella: 357 Sub.: 1

Unità immobiliare

N.	DATI IDENTIFICATIVI				DATI DI CLASSAMENTO							DATI DERIVANTI DA
	Sezione Urbana	Foglio	Particella	Sub	Zona Cent.	Micro Zona	Categoria	Classe	Consistenza	Superficie Catastale	Rendita	
1		47	357	1	2		E/1	U	4609 m ²	Totale: 1379 m ²	Euro 4.700,68	Variazione del 09/11/2015 - Incremento in virtua dei dati di superficie.

Indirizzo LOCALITA' ENTREVES piano: T-1-2-3.

INTESTATO

N.	DATI ANAGRAFICI	CODICE FISCALE	DIRITTI E ONERI REALI
1	DEMANIO DELLO STATO	800040700704	(1) Proprieta' per 1000/1000
DATI DERIVANTI DA del 12/03/1987 Voluca in atti dal 23/12/1988 Repertorio n.: 070 Registrazione: UR Sede: AOSTA n: 1952 del 11/09/1987 (n. 3647/1987)			

Mappe Terreni Correlati
Codice Comune D012 - Sezione - Foglio 47 - Particella 357

Unità immobiliari n. 1

Visura telematica esente per fini istituzionali

* Codice Fiscale Validato in Anagrafe Tributaria

Visura per immobile

Situazione degli atti informatizzati al 25/02/2021

Data: 25/02/2021 - Ora: 12.59.16 Fine
Visura n.: T220577 Pag: 1

Dati della richiesta	Comune di COURMAYEUR (Codice: D012) Provincia di AOSTA
Catasto Fabbricati	Foglio: 47 Particella: 357 Sub.: 2

Unità immobiliare

N.	DATI IDENTIFICATIVI				DATI DI CLASSAMENTO							DATI DERIVANTI DA
	Sezione Urbana	Foglio	Particella	Sub	Zona Cent.	Micro Zona	Categoria	Classe	Consistenza	Superficie Catastale	Rendita	
1		47	357	2	2		A/3	2	5 vani	Totale: 93 m ² Totale escluse aree scoperte** 90 m ²	Euro 800,51	Variazione del 00/11/2015 - Incentivo in misura dei dati di superficie.

Indirizzo LOCALITA ENTREVES piano: T-1:

INTESTATO

N.	DATI ANAGRAFICI	CODICE FISCALE	DIRITTI E ONERI REALI
1	DEMANIO DELLO STATO	80004070079*	(1) Proprietà per 1000/1000

DATI DERIVANTI DA del 12/03/1987 Volunta in atti dal 23/12/1988 Repertorio n.: 670 Registrazione: UR Sede: AOSTA n: 1952 del 11/09/1987 (n. 3647/1987)

Mappali Terreni Correlati
Codice Comune D012 - Sezione - Foglio 47 - Particella 357

Unità immobiliari n. 1

Visura telematica esente per fini istituzionali

* Codice Fiscale Validato in Anagrafe Tributaria

** Si intendono escluse le "superfici di balconi, terrazzi e aree scoperte pertinenziali e accessorie, comunicanti o non comunicanti"
(cfr. Provvedimento del Direttore dell'Agenzia delle Entrate 20 marzo 2013).

Visura per immobile

Situazione degli atti informatizzati al 25/02/2021

Data: 25/02/2021 - Ora: 12.50.43 Fine
Visura n.: T220837 Pag: 1

Dati della richiesta	Comune di COURMAYEUR (Codice: D012) Provincia di AOSTA
Catasto Fabbricati	Foglio: 47 Particella: 357 Sub.: 3

Unità immobiliare

N.	DATI IDENTIFICATIVI				DATI DI CLASSAMENTO							DATI DERIVANTI DA
	Sezione Urbana	Foglio	Particella	Sub	Zona Cent.	Micro Zona	Categoria	Classe	Consistenza	Superficie Catastale	Rendita	
1		47	357	3	2		A/3	2	5 vani	Totale: 90 m ² Totale escluse aree scoperte** 88 m ²	Euro 800,51	Variazione del 00/11/2015 - Incentivo in misura dei dati di superficie.

Indirizzo LOCALITA ENTREVES piano: T-2:

INTESTATO

N.	DATI ANAGRAFICI	CODICE FISCALE	DIRITTI E ONERI REALI
1	DEMANIO DELLO STATO	80004070079*	(1) Proprietà per 1000/1000

DATI DERIVANTI DA del 12/03/1987 Volunta in atti dal 23/12/1988 Repertorio n.: 670 Registrazione: UR Sede: AOSTA n: 1952 del 11/09/1987 (n. 3647/1987)

Mappali Terreni Correlati
Codice Comune D012 - Sezione - Foglio 47 - Particella 357

Unità immobiliari n. 1

Visura telematica esente per fini istituzionali

* Codice Fiscale Validato in Anagrafe Tributaria

** Si intendono escluse le "superfici di balconi, terrazzi e aree scoperte pertinenziali e accessorie, comunicanti o non comunicanti"
(cfr. Provvedimento del Direttore dell'Agenzia delle Entrate 20 marzo 2013).



Direzione Provinciale di Aosta
Ufficio Provinciale - Territorio
Servizi Catastali

Visura per immobile

Situazione degli atti informatizzati al 25/02/2021

Data: 25/02/2021 - Ora: 13.00.23 Pmc

Visura n.: T221107 Pag: 1

Dati della richiesta	Comune di COURMAYEUR (Codice: D012) Provincia di AOSTA
Catasto Fabbricati	Foglio: 47 Particella: 357 Sub.: 4

Unità immobiliare

N.	DATI IDENTIFICATIVI				DATI DI CLASSAMENTO							DATI DERIVANTI DA
	Sezione Urbana	Foglio 47	Particella 357	Sub 4	Zona Centr.	Micro Zona	Categoria A/3	Classe 2	Consistenza 5 vani	Superficie Catastale Totale: 91 m² Totale escluse aree scoperte** 89 m²	Rendita Euro 800,51	
1												Variazione del 09/11/2015 - Inasimento in misura dei dati di superficie.

Indirizzo LOCALITA' ENTREVES piano T-3

INTESTATO

N	DATI ANAGRAFICI	CODICE FISCALE	DIRITTI E ONERI REALI
1	DEMANIO DELLO STATO	8000470076*	(1) Proprietà per 1000/1000

DATI DERIVANTI DA del 12/03/1987 Voluca in atti dal 23/12/1988 Repertorio n.: 670 Registrazione UR Sede: AOSTA n: 1952 del 11/09/1987 (n. 3647/1987)

Mappali Tecnici Correlati

Codice Comune D012 - Sezione - Foglio 47 - Particella 357

Unità immobiliari n. 1

Visura telematica esente per fini istituzionali

* Codice Fiscale Validato in Anagrafe Tributaria

** Si intendono escluse le "superfici di balconi, terrazzi e aree scoperte pertinenziali e accessorie, comunicanti o non comunicanti" (cfr. Provvedimento del Direttore dell'Agenzia delle Entrate 20 marzo 2013).

DOCUMENTAZIONE FOTOGRAFICA





A G E N Z I A D E L D E M A N I O

Direzione Regionale Piemonte e Valle d'Aosta

FASCICOLO DEL BENE

CASERMA

Loc. Pommier, 1 – Saint-Pierre (AO)

AOB0266

Direzione Regionale
Piemonte e Valle d'Aosta

DATI GENERALI		
INTERESSE STRATEGICO DI COMPETENZA STATALE		SI
APPARTENENZA AL PATRIMONIO CULTURALE TUTELATO/VINCOLATO		NO
ANNO DI COSTRUZIONE		Ultimato 2002
DENOMINAZIONE	CODICE BENE	CODICE FABBRICATO/I
CASERMA	AOB0266	AO0039001

REGIONE	PROVINCIA	COMUNE	INDIRIZZO	GEOLOCALIZZAZIONE
Regione Autonoma Valle d'Aosta	Aosta	Saint-Pierre	Loc. Pommier, 1	45.708760, 7.223938

INDIVIDUAZIONE DEL BENE SU AEROFOTOGRAMMETRIA

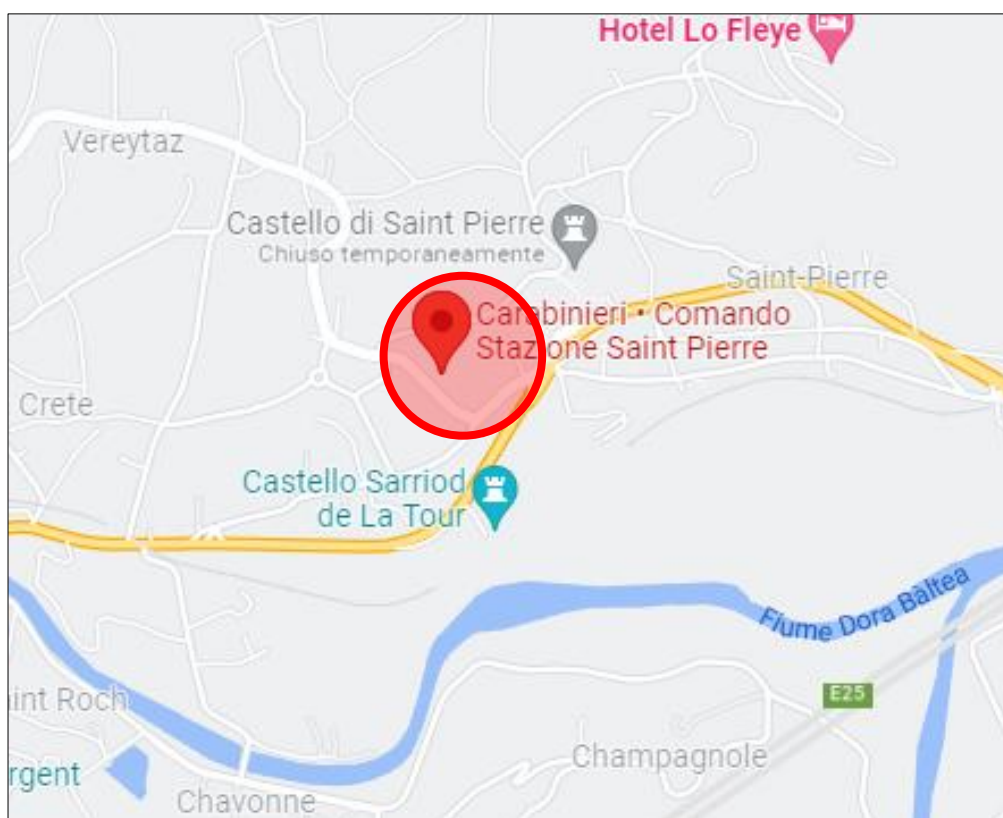

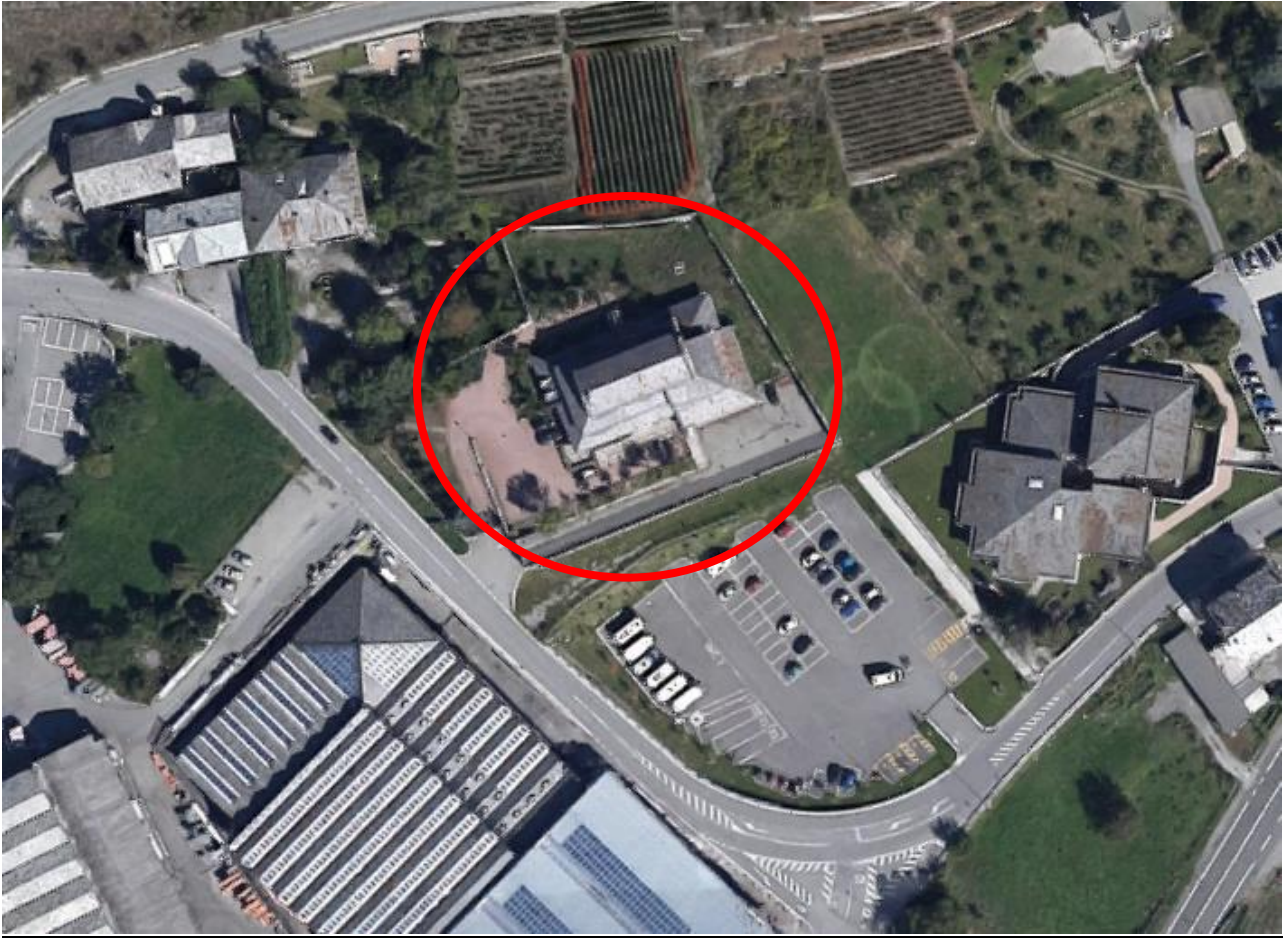

DATI CATASTALI Comune di Saint-Pierre (AO)			
cat.	Foglio	Particella	Subalterni
Terreni	33	855	-
Terreni	33	856	-
Terreni	33	859	-
Terreni	36	39	-
Terreni	36	520	-

Si noti che la situazione catastale ai terreni è quella antecedente all'edificazione del manufatto e che lo stesso non è accatastato ai fabbricati, pertanto la situazione catastale non restituisce alcuna informazione coerente con lo stato di fatto.

CODICE FABBRICATO	AREA DI SEDIME (mq)	SUP. LORDA (mq)	VOLUME (mc)	IMMOBILE CIELO/TERRA S/NO	TECNOLOGIA COSTRUTTIVA	ATTUALMENTE UTILIZZATO	PIANO INTERRATO	N. PIANI FUORI TERRA
AO0039001	625	2500	-	SI	CEMENTO ARMATO	SI	SI	3

ELABORATO PLANIMETRICO

N.D.

PLANIMETRIA CATASTALE

N.D.

ESTRATTO DI MAPPA CATASTALE

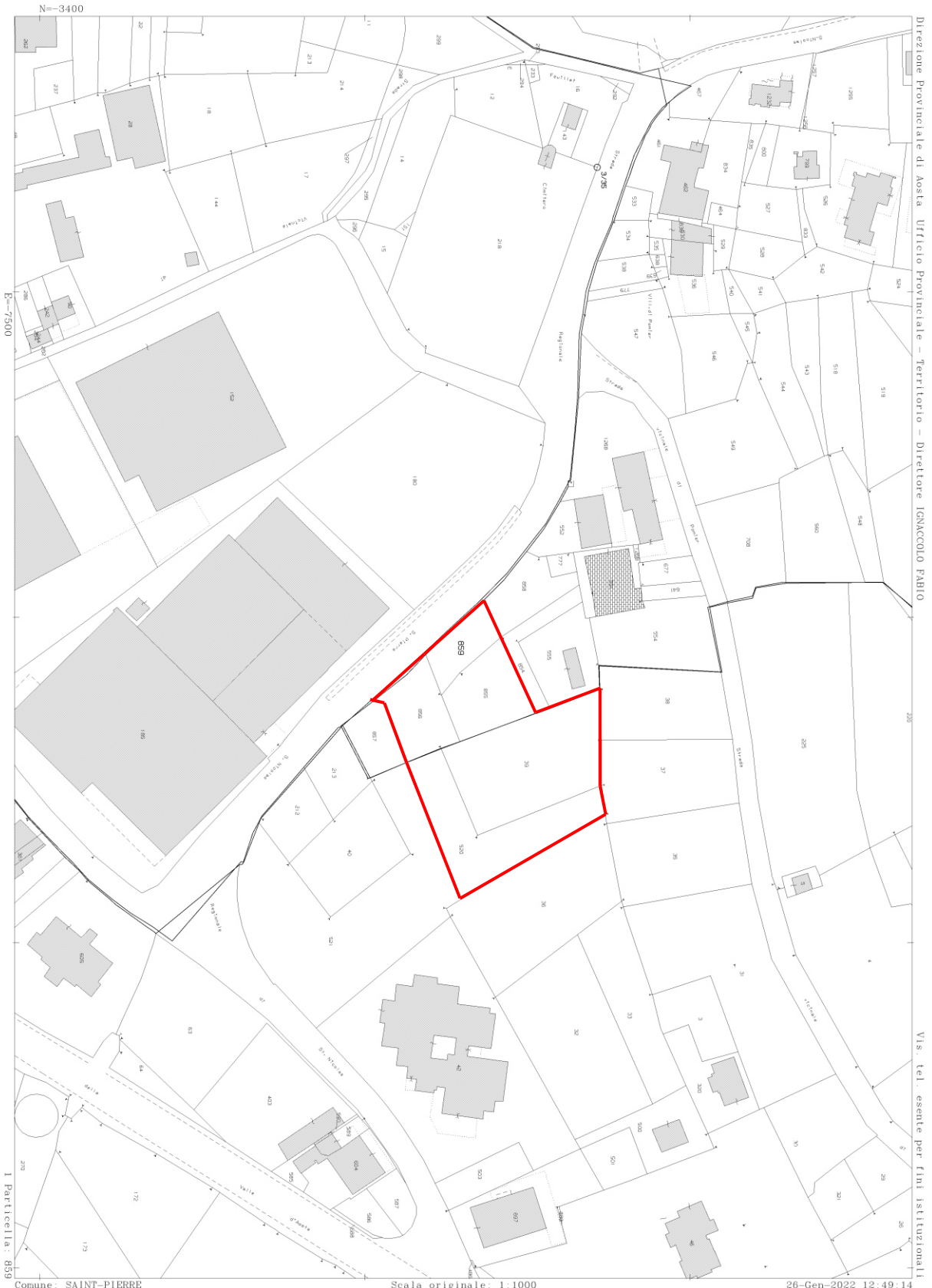

Direzione Provinciale di Aosta Ufficio Provinciale - Territorio - Direttore IGANCCOLO FABIO

Vis. tel. esente per fini istituzionali

N=3400
E=7500

Comune: SAINT-PIERRE
Foglio: 33

Scala originale: 1:1000
Dimensione cornice: 388.000 x 276.000 metri

26-Jan-2022 12:49:14
Prot. n. T203231/2022

I Particella: 859

PLANIMETRIA PRESENTE IN ARCHIVIO (fuori scala)

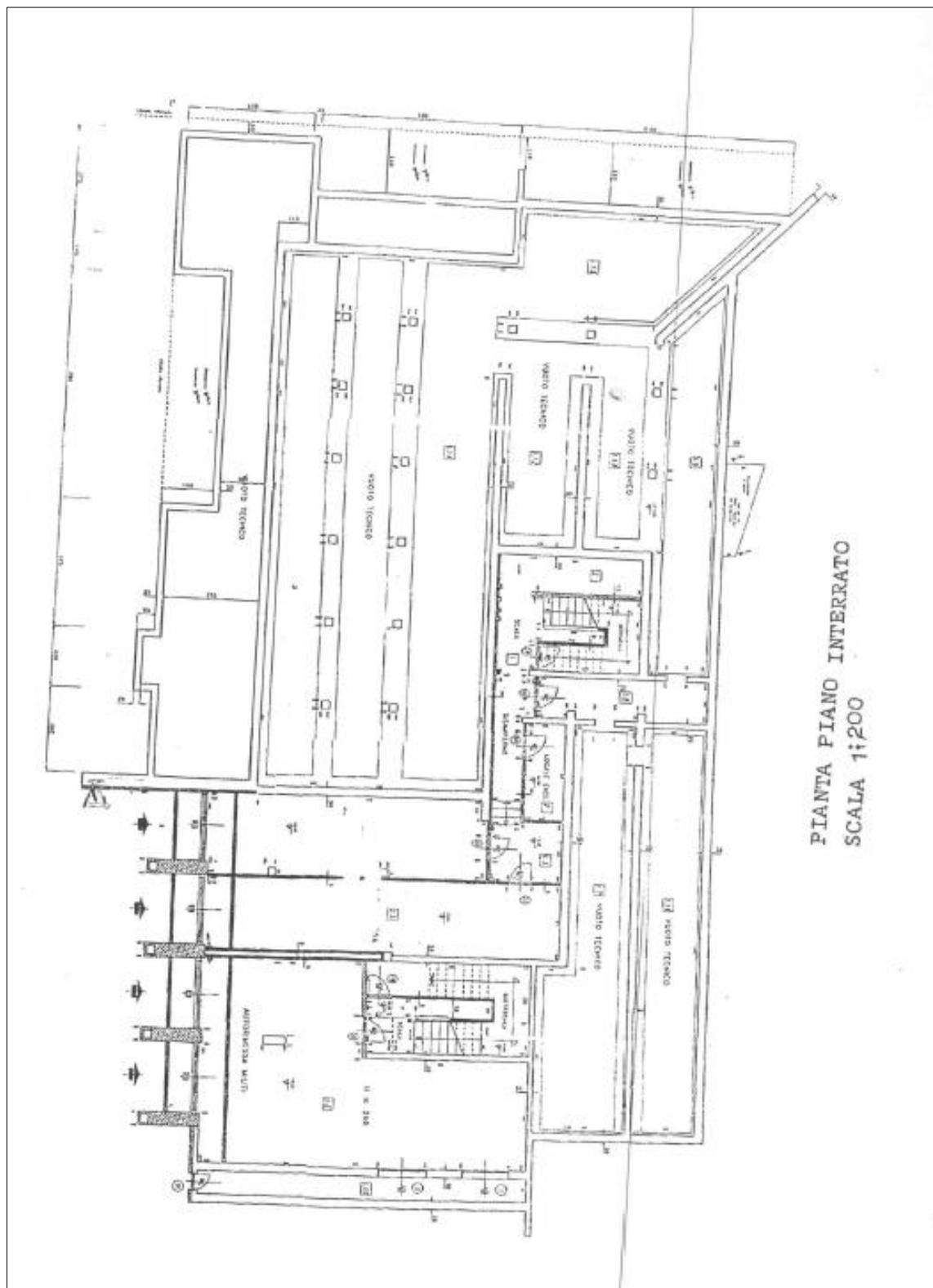

PIANTA PIANO INTERRATO
SCALA 1:200

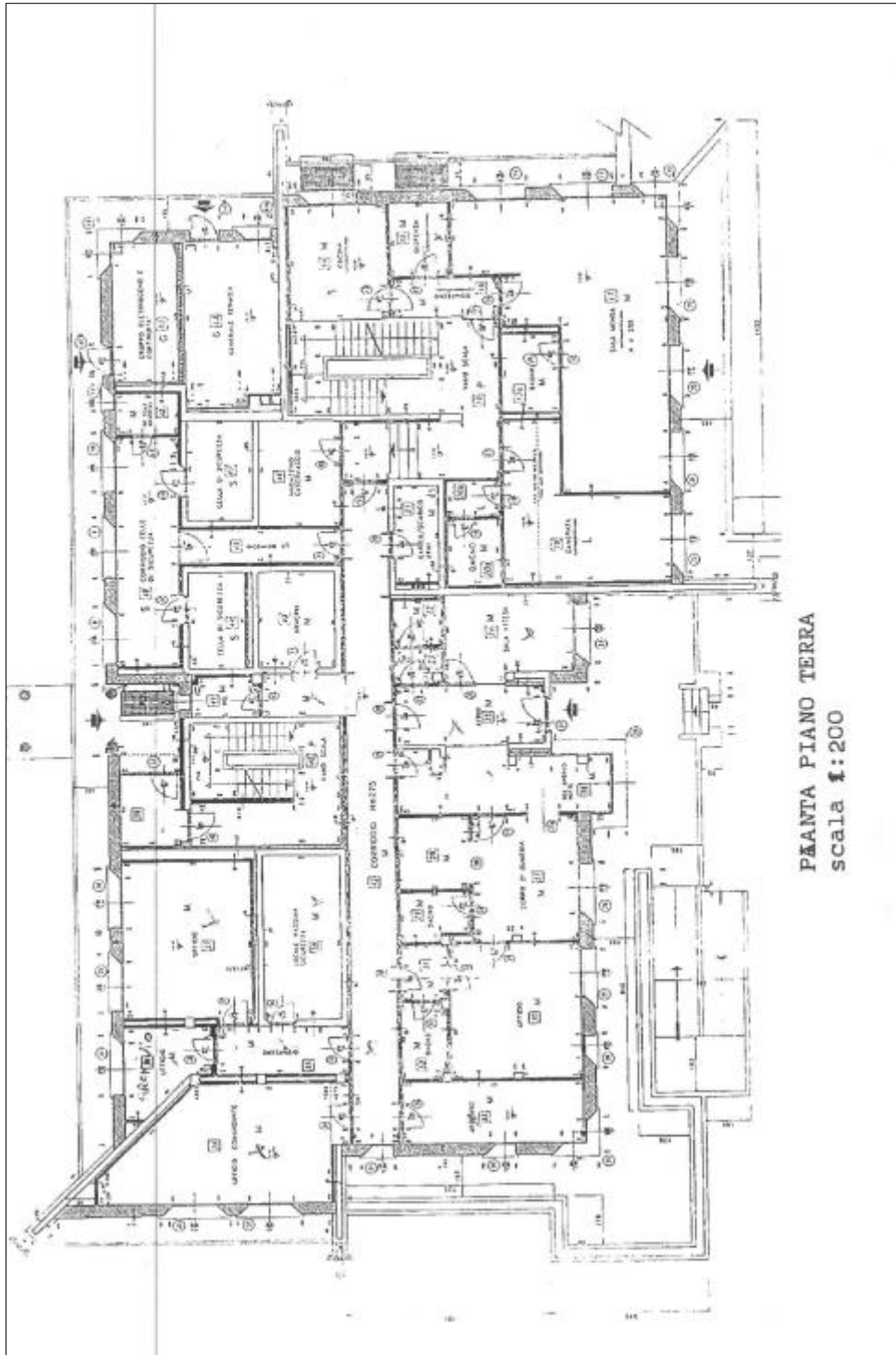

PIANTA PIANO TERRA
scala 1:200

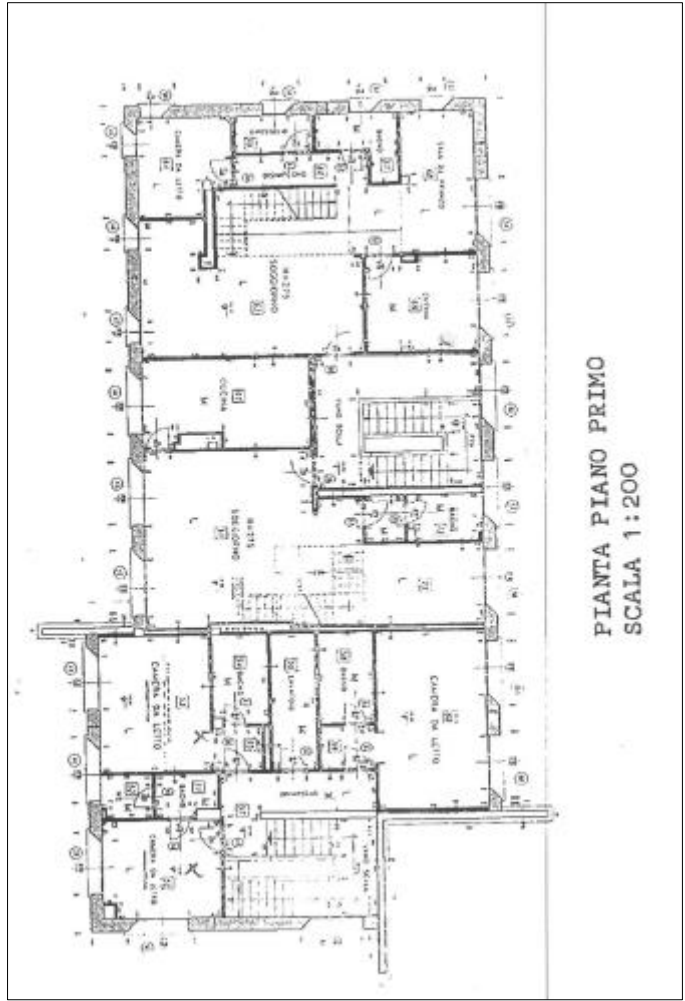

PIANTA PIANO PRIMO
SCALA 1:200

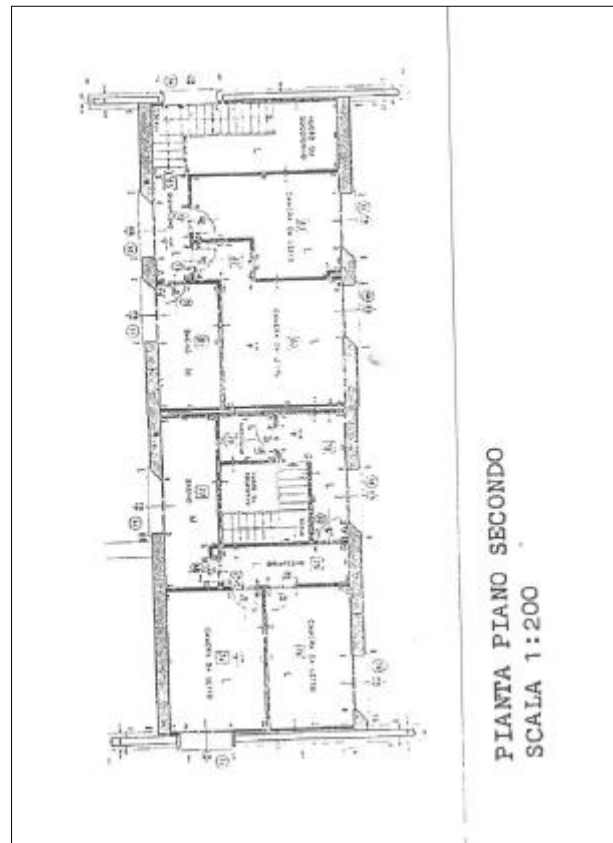

PIANTA PIANO SECONDO
SCALA 1:200

VISURA CATASTALE



Ufficio Provinciale di Aosta - Territorio
Servizi Catastali

Visura storica per immobile

Data: 09/04/2013 - Ora: 08.27.57

Segue

Visura n.: T6218 Pag: 1

Situazione degli atti informatizzati dall'impianto meccanografico al 09/04/2013

Dati della richiesta	Comune di SAINT PIERRE (Codice: H674)
	Provincia di AOSTA
Catasto Terreni	Foglio: 33 Particella: 855

INTESTATI

1	ANSELMET Innocenza nata a CHIATILLON il 18/03/1923	NSLNCN23C58C294F*	(1) Proprietà per 1/2
2	ANSELMET Isabella nata a SAINT PIERRE il 10/10/1921	NSLSLN21R50H674F*	(1) Proprietà per 1/2

Situazione dell'immobile dal 24/12/1991

N.	DATI IDENTIFICATIVI				DATI CLASSAMENTO				DATI DERIVANTI DA	
	Foglio	Particella	Sub	Perc.	Qualità Classe	Superficie(m²)	Deduz.	Reddito		
1	33	855		-	PRATO IR AR 1	65 01		Domiciliare Euro 2,98 L. 5,782	Agrario Euro 2,55 L. 4,509	FRAZIONAMENTO del 24/12/1991 n. 2374 2/1991 in atti dal 20/12/1991
Notifica				Partita		00758				
Annotazioni		in								

Nella variazione sono stati respicci (seguenti immobili):

- foglio 33 particella 648

Sono stati inoltre variati i seguenti immobili:

- foglio 33 particella 854

L'intestazione alla data della richiesta deriva dai seguenti atti:

Situazione degli intestati dal 24/12/1991

N.	DATI ANAGRAFICI	CODICE FISCALE	DIRITTI E ONERI REALI
1	ANSELMET Innocenza nata a CHIATILLON il 18/03/1923	NSLNCN23C58C294F*	(1) Proprietà per 1/2
2	ANSELMET Isabella nata a SAINT PIERRE il 10/10/1921	NSLSLN21R50H674F*	(1) Proprietà per 1/2

DATI DERIVANTI DA: [FRAZIONAMENTO del 24/12/1991 n. 2374 2/1991 in atti dal 20/12/1991 Registrazione]

* Codice Fiscale Validato in Anagrafe Tributaria.



Ufficio Provinciale di Aosta - Territorio
Servizi Catastali

Visura storica per immobile

Data: 09/04/2013 - Ora: 08.27.57

Fine

Visura n.: T6218 Pag: 2

Situazione degli atti informatizzati dall'impianto meccanografico al 09/04/2013

Situazione dell'immobile che ha originato il precedente dall'impianto meccanografico

N.	DATI IDENTIFICATIVI				DATI CLASSAMENTO				DATI DERIVANTI DA	
	Foglio	Particella	Sub	Perc.	Qualità Classe	Superficie(m²)	Deduz.	Reddito		
1	33	648		-	PRATO IR AR 1	87 07		Domiciliare L. 8,431	Agrario L. 6,363	Impianto meccanografico del 31/05/1977
Notifica				Partita		0051				

L'intestazione alla data della richiesta deriva dai seguenti atti:

Situazione degli intestati dal 25/02/1988

N.	DATI ANAGRAFICI	CODICE FISCALE	DIRITTI E ONERI REALI
1	ANSELMET Innocenza nata a CHIATILLON il 18/03/1923	NSLNCN23C58C294F*	(1) Proprietà per 1/2 fino al 24/12/1991
2	ANSELMET Isabella nata a SAINT PIERRE il 10/10/1921	NSLSLN21R50H674F*	(1) Proprietà per 1/2 fino al 24/12/1991

DATI DERIVANTI DA: [ISTRUMENTO (ATTO PUBBLICO) del 25/02/1988 Voltura n. 12228 in atti dal 14/03/1989 Repertorio n. 74948 Rogate MARCOZ GUIDO Sede AOSTA Registrazione: UR Sede AOSTA]

Situazione degli intestati dal 09/01/1986

N.	DATI ANAGRAFICI	CODICE FISCALE	DIRITTI E ONERI REALI
1	ANSELMET Angela Giuseppina Lucrezia a AOSTA il 09/01/1925	NSLNLG25A69A326V*	(1) Proprietà per 250/1000 fino al 25/02/1988
2	ANSELMET Anna Maria nata a AOSTA il 02/08/1926	NSLTLT26M42AJ285*	(1) Proprietà per 250/1000 fino al 25/02/1988
3	ANSELMET Innocenza nata a CHIATILLON il 18/03/1923	NSLNCN23C58C294F*	(1) Proprietà per 250/1000 fino al 25/02/1988
4	ANSELMET Isabella nata a SAINT PIERRE il 10/10/1921	NSLSLN21R50H674F*	(1) Proprietà per 250/1000 fino al 25/02/1988

DATI DERIVANTI DA: [DENUNZIA (NE) PASSAGGI PER CAUSA DI MORTE del 09/01/1986 Voltura n. 217686 in atti dal 14/03/1989 Registrazione: UR Sede AOSTA Voltura: 775 n. 18 del 01/07/1986]

Situazione degli intestati dall'impianto meccanografico

N.	DATI ANAGRAFICI	CODICE FISCALE	DIRITTI E ONERI REALI
1	BOCALLAZ Marie Giuseppina nata a VILLENELVE il 04/01/1894	CLMGS94C49L981L*	fino al 08/01/1986

DATI DERIVANTI DA: [Impianto meccanografico del 31/05/1977]

Unità immobiliari n. 1

Visura telematica esente per fini istituzionali

* Codice Fiscale Validato in Anagrafe Tributaria.

Dati della richiesta	Comune di SAINT PIERRE (Codice: 10674)
Catasto Terreni	Provincia di AOSTA Foglio: 33 Particella: 856

INTESTATI

1	ANSELMET Innocenza nata a CHATILLON il 18/03/1923	NSLNCN23C38C284F*	(1) Proprietà per 1/2
2	ANSELMET Italiana nata a SAINT PIERRE il 10/10/1921	NSLSLNL1R3010740*	(1) Proprietà per 1/2

Situazione dell'Immobile dal 24/12/1991

N.	DATI IDENTIFICATIVI				DATI CLASSAMENTO				Ridotto		DATI DERIVANTI DA
	Foglio	Particella	Sub	Parte	Qualità Classe	Superficie(m²)	Deduz.	ha area	Dominicale	Agrario	
1	33	856		-	PRATO IR AR 1	04 65			Erro 2,75 L. 5,325	Erro 2,15 L. 4,167	FRAZIONAMENTO del 24/12/1991 n. 2374 J.01991 in atti dal 20/12/1991

Notifica Partita 80738
 Annotazioni In

Nelle variazioni sono stati sopposti i seguenti immobili:

- foglio 33 particella 710

Sono stati inoltre variati i seguenti immobili:

- foglio 33 particella 857

L'intestazione alla data della richiesta deriva dai seguenti atti:

Situazione degli intestati dal 24/12/1991

N.	DATI ANAGRAFICI	CODICE FISCALE	DIRITTI E ONERI REALI
1	ANSELMET Innocenza nata a CHATILLON il 18/03/1923	NSLNCN23C38C284F*	(1) Proprietà per 1/2
2	ANSELMET Italiana nata a SAINT PIERRE il 10/10/1921	NSLSLNL1R3010740*	(1) Proprietà per 1/2

DATI DERIVANTI DA: FRAZIONAMENTO del 24/12/1991 n. 2374 J.01991 in atti dal 20/12/1991 Registrazione

* Codice Fiscale Validato in Anagrafe Tributaria

Situazione dell'Immobile che ha originato il precedente relativa ad atto del 12/02/1974 (antecedente all' impianto meccanografico)

N.	DATI IDENTIFICATIVI				DATI CLASSAMENTO				Ridotto		DATI DERIVANTI DA
	Foglio	Particella	Sub	Parte	Qualità Classe	Superficie(m²)	Deduz.	ha area	Dominicale	Agrario	
1	33	710		-	PRATO IR AR 1	07 40			Erro 8,402 L. 8,402	Erro 6,732 L. 6,732	VARIAZIONE D'UFFICIO del 12/02/1974 n. 120274 in atti dal 05/05/1986

Notifica Partita 4857

Sono stati inoltre variati i seguenti immobili:

- foglio 33 particella 889 - foglio 33 particella 847 - foglio 33 particella 775 - foglio 33 particella 776

Situazione dell'Immobile relativa ad atto del 12/02/1974 (antecedente all' impianto meccanografico)

N.	DATI IDENTIFICATIVI				DATI CLASSAMENTO				Ridotto		DATI DERIVANTI DA
	Foglio	Particella	Sub	Parte	Qualità Classe	Superficie(m²)	Deduz.	ha area	Dominicale	Agrario	
1	33	710		-	PRATO IR AR 1	06 32			Erro 9,568 L. 9,568	Erro 7,488 L. 7,488	FRAZIONAMENTO del 12/02/1974 n. 120274 in atti dal 05/05/1986

Notifica Partita 4857

Sono stati inoltre variati i seguenti immobili:

- foglio 33 particella 776 - foglio 33 particella 777

Situazione dell'Immobile dall'impianto meccanografico

N.	DATI IDENTIFICATIVI				DATI CLASSAMENTO				Ridotto		DATI DERIVANTI DA
	Foglio	Particella	Sub	Parte	Qualità Classe	Superficie(m²)	Deduz.	ha area	Dominicale	Agrario	
1	33	710		-	PRATO IR AR 1	06 66			Erro 19,159 L. 19,159	Erro 14,954 L. 14,954	Impianto meccanografico del 31/05/1977

Notifica Partita 4857

L'intestazione alla data della richiesta deriva dai seguenti atti:

Situazione degli intestati dal 25/02/1988

N.	DATI ANAGRAFICI	CODICE FISCALE	DIRITTI E ONERI REALI
1	ANSELMET Innocenza nata a CHATILLON il 18/03/1923	NSLNCN23C38C284F*	(1) Proprietà per 1/2 fino al 24/12/1991

* Codice Fiscale Validato in Anagrafe Tributaria

Visura storica per immobile
Situazione degli atti informatizzati dall'impianto meccanografico al 09/04/2013

2	ANSELMET Isolina nata a SAINT PIERRE il 10/10/1921	NSLSNG1R30106740*	(1) Proprietà per 1/2 fino al 24/12/1991
DATI DERIVANTI DA			
ISTRUMENTO (ATTO PUBBLICO) del 25/02/1988 Volume n. 1222 - 1/1988 in atti dal 30/12/1991 Repertorio n. 74940 Rogato: MARCO GIULIO Sede: AOSTA, Registrazione: Sede: AOSTA			

Situazione degli intestati dal 09/01/1986

N.	DATI ANAGRAFICI	CODICE FISCALE	DIRITTI E ONERI REALI
1	ANSELMET Angiola Giuseppina La nata a AOSTA il 09/01/1925	NSLSNG2A459128V	(1) Proprietà per 250/1000 fino al 25/02/1988
2	ANSELMET Anita nata a AOSTA il 02/08/1926	NSLTL28M42A1268*	(1) Proprietà per 250/1000 fino al 25/02/1988
3	ANSELMET Innocenzo nato a CHIA TILON il 18/03/1923	NSLNCN25C38C294F*	(1) Proprietà per 250/1000 fino al 25/02/1988
4	ANSELMET Isolina nata a SAINT PIERRE il 10/10/1921	NSLSLN21R30106740*	(1) Proprietà per 250/1000 fino al 25/02/1988

DATI DERIVANTI DA DENUNZIA (NEI PASSAGGI PER CAUSA DI MORTE) del 09/01/1986 n. 2176/1/1986 in atti dal 30/12/1991 Registrazione: Sede: AOSTA Volume: 775 n. 16 del 03/07/1986

Situazione degli intestati relativa ad atto del 17/12/1976 (antecedente all'impianto meccanografico)

N.	DATI ANAGRAFICI	CODICE FISCALE	DIRITTI E ONERI REALI
1	JOCALLAZ Maria Giuseppina nata a VILLENUEVE il 09/03/1894	JCLMGS84C406741L*	fino al 09/03/1986

DATI DERIVANTI DA DECRETO (DISPOSIZIONI DELLE AUTORITA') del 17/12/1976 Volume n. 2177 - 1/1986 in atti dal 30/12/1991 Repertorio n. 385 Rogato: MAURIZIO BATTISTI Sede: AOSTA, Registrazione: Sede: AOSTA Volume: 86 n. 1544 del 30/12/1976

Situazione degli intestati dall'impianto meccanografico

N.	DATI ANAGRAFICI	CODICE FISCALE	DIRITTI E ONERI REALI
1	JOCALLAZ Adolfo nato a SAINT PIERRE il 02/11/1925	JCLDLF25922H674A*	(1) Proprietà per 100/1000 fino al 17/12/1976
2	JOCALLAZ Augusto nato a SAINT PIERRE il 10/04/1925	JCLGVT2D104674P	(1) Proprietà per 100/1000 fino al 17/12/1976
3	JOCALLAZ Elsa nata a SAINT PIERRE il 10/04/1925	JCLGVT2D104674P	(1) Proprietà per 100/1000 fino al 17/12/1976
4	JOCALLAZ Elsa nata a VILLENUEVE il 23/06/1921	JCLSL21M610674E	(1) Proprietà per 100/1000 fino al 17/12/1976
5	JOCALLAZ Felice Dino nato a SAINT PIERRE il 03/06/1927	JCLSE3068L801V*	(1) Proprietà per 100/1000 fino al 17/12/1976
6	JOCALLAZ Maria Giuseppina nata a SAINT PIERRE il 09/03/1894	JCLMGS84C406741L*	(1) Proprietà per 500/1000 fino al 17/12/1976

DATI DERIVANTI DA Impianto meccanografico del 31/05/1977

Unità immobiliari n. 1

Visura telematica esente per fini istituzionali

* Codice Fiscale Validato in Anagrafe Tributaria

Visura storica per immobile
Situazione degli atti informatizzati dall'impianto meccanografico al 09/04/2013

Dati della richiesta	Comune di SAINT PIERRE (Codice: H674)
	Provincia di AOSTA
Catasto Terreni	Foglio: 33 Particella: 859

INTESTATI

N.	DATI ANAGRAFICI	CODICE FISCALE	DIRITTI E ONERI REALI
1	JOCALLAZ Adolfo nato a SAINT PIERRE il 02/11/1925	JCLDLF25922H674A*	(1) Proprietà per 100/1000
2	JOCALLAZ Augusto nato a SAINT PIERRE il 10/04/1925	JCLGVT2D104674P	(1) Proprietà per 100/1000
3	JOCALLAZ Elsa nata a SAINT PIERRE il 23/06/1921	JCLSL21M610674E	(1) Proprietà per 100/1000
4	JOCALLAZ Elsa nata a VILLENUEVE il 06/05/1926	JCLSE3068L801V*	(1) Proprietà per 100/1000
5	JOCALLAZ Felice Dino nato a SAINT PIERRE il 03/06/1927	JCLFLD790306745*	(1) Proprietà per 100/1000
6	JOCALLAZ Maria Giuseppina nata a SAINT PIERRE il 09/03/1894	JCLMGS84C406741L*	(1) Proprietà per 500/1000

Situazione dell'Immobile dal 24/12/1991

N.	DATI IDENTIFICATIVI				DATI CLASSAMENTO				DATI DERIVANTI DA	
	Foglio	Particella	Sub.	Part.	Qualità	Classe	Superficie(m²)	Dati		Raddio
1	33	859			PRATO IR AR	1	93 02		Dominicale Euro 1,79 L. 3,473 Agraria Euro 1,48 L. 2,718	FRAZIONAMENTO del 24/12/1991 n. 2374 - 1/1991 in atti dal 30/12/1991
Natura						Partita		4837		
Annotazioni		m								

Nelle variazioni sono stati soppressi i seguenti immobili:

- foglio 33 particella 776

Sono stati inoltre variati i seguenti immobili:

- foglio 33 particella 858

L'intestazione alla data della richiesta deriva dai seguenti atti:

Situazione degli intestati dal 24/12/1991

N.	DATI ANAGRAFICI	CODICE FISCALE	DIRITTI E ONERI REALI
1	JOCALLAZ Adolfo nato a SAINT PIERRE il 02/11/1925	JCLDLF25922H674A*	(1) Proprietà per 100/1000
2	JOCALLAZ Augusto nato a SAINT PIERRE il 10/04/1925	JCLGVT2D104674P	(1) Proprietà per 100/1000
3	JOCALLAZ Elsa nata a SAINT PIERRE il 23/06/1921	JCLSL21M610674E	(1) Proprietà per 100/1000
4	JOCALLAZ Elsa nata a VILLENUEVE il 06/05/1926	JCLSE3068L801V*	(1) Proprietà per 100/1000
5	JOCALLAZ Felice Dino nato a SAINT PIERRE il 03/06/1927	JCLFLD790306745*	(1) Proprietà per 100/1000

* Codice Fiscale Validato in Anagrafe Tributaria

Visura storica per immobile

Situazione degli atti informatizzati dall'impianto meccanografico al 09/04/2013

Data: 09/04/2013 - Ora: 08.26.22

Segue

Visura n.: T5893 Pag: 2

6	JOCALLAZ Maria Giuseppina nata a SAINT PIERRE il 09/05/1894	JCLM0594C48H674D*	(1) Proprietà per 500/1000
DATI DERIVANTI DA [FRAZIONAMENTO del 24/12/1991 n. 2334/4/1991 in atti dal 30/12/1991 Registrazione]			

Situazione dell'immobile che ha originato il precedente relativa ad atto del 12/02/1974 (antecedente all' impianto meccanografico)

N.	DATI IDENTIFICATIVI				DATI CLASSAMENTO				DATI DERIVANTI DA	
	Foglio	Particella	Sub	Perc.	Qualità Classe	Superficie(m ²)	Deduz.	Reddito		
1	33	776	-	-	PRATO IR AR I	97,83		Domestico L. 8.085	Agrario L. 6.327	
Notifica						Partita	4857			

Sono stati inoltre variati i seguenti immobili:

- foglio 33 particella 389 - foglio 33 particella 547 - foglio 35 particella 718 - foglio 33 particella 773

Situazione dell'immobile relativa ad atto del 12/02/1974 (antecedente all' impianto meccanografico)

N.	DATI IDENTIFICATIVI				DATI CLASSAMENTO				DATI DERIVANTI DA	
	Foglio	Particella	Sub	Perc.	Qualità Classe	Superficie(m ²)	Deduz.	Reddito		
1	33	778	-	-	PRATO IR AR I	87,82		Domestico L. 8.893	Agrario L. 7.038	
Notifica						Partita	4857			

Sono stati inoltre variati i seguenti immobili:

- foglio 33 particella 708 - foglio 35 particella 777

L' intestazione alla data della richiesta deriva dai seguenti atti:

Situazione degli intestati relativa ad atto del 12/02/1974 (antecedente all'impianto meccanografico)

N.	DATI IDENTIFICATIVI	DATI ANAGRAFICI	CODICE FISCALE	DIRITTI E ONERI REALI
1	JOCALLAZ Adolfo nato a SAINT PIERRE il 02/11/1925		JCLDLF25803H674A*	(1) Proprietà per 100/1000 fino al 24/12/1991
2	JOCALLAZ Augusto nato a SAINT PIERRE il 03/04/1923		JCLG8T23D10H674P*	(1) Proprietà per 100/1000 fino al 24/12/1991
3	JOCALLAZ Elio nato a SAINT PIERRE il 23/08/1921		JCLLS21A833H674Z*	(1) Proprietà per 100/1000 fino al 24/12/1991
4	JOCALLAZ Elio nato a VILLENEUVE il 06/05/1930		JCLLS1001K18H13*	(1) Proprietà per 100/1000 fino al 24/12/1991
5	JOCALLAZ Fedele Divo nato a SAINT PIERRE il 03/09/1927		JCLFLDG7P01H674V*	(1) Proprietà per 100/1000 fino al 24/12/1991
6	JOCALLAZ Maria Giuseppina nata a SAINT PIERRE il 09/05/1894		JCLM0594C48H674D*	(1) Proprietà per 500/1000 fino al 24/12/1991
DATI DERIVANTI DA [FRAZIONAMENTO del 12/02/1974 n. 120274 in atti dal 05/05/1986 Registrazione]				

* Codice Fiscale Validato in Anagrafe Tribunale

Visura storica per immobile

Situazione degli atti informatizzati dall'impianto meccanografico al 09/04/2013

Data: 09/04/2013 - Ora: 08.26.22

Fine

Visura n.: T5893 Pag: 3

Situazione dell'immobile che ha originato il precedente dall'impianto meccanografico

N.	DATI IDENTIFICATIVI				DATI CLASSAMENTO				DATI DERIVANTI DA	
	Foglio	Particella	Sub	Perc.	Qualità Classe	Superficie(m ²)	Deduz.	Reddito		
1	33	708	-	-	PRATO IR AR I	18,66		Domestico L. 15.159	Agrario L. 14.994	
Notifica						Partita	4857			

L' intestazione alla data della richiesta deriva dai seguenti atti:

Situazione degli intestati dall'impianto meccanografico

N.	DATI IDENTIFICATIVI	DATI ANAGRAFICI	CODICE FISCALE	DIRITTI E ONERI REALI
1	JOCALLAZ Adolfo nato a SAINT PIERRE il 02/11/1925		JCLDLF25803H674A*	(1) Proprietà per 100/1000 fino al 17/12/1976
2	JOCALLAZ Augusto nato a SAINT PIERRE il 03/04/1923		JCLG8T23D10H674P*	(1) Proprietà per 100/1000 fino al 17/12/1976
3	JOCALLAZ Elio nato a SAINT PIERRE il 23/08/1921		JCLLS21A833H674Z*	(1) Proprietà per 100/1000 fino al 17/12/1976
4	JOCALLAZ Elio nato a VILLENEUVE il 06/05/1930		JCLLS1001K18H13*	(1) Proprietà per 100/1000 fino al 17/12/1976
5	JOCALLAZ Fedele Divo nato a SAINT PIERRE il 03/09/1927		JCLFLDG7P01H674V*	(1) Proprietà per 100/1000 fino al 17/12/1976
6	JOCALLAZ Maria Giuseppina nata a SAINT PIERRE il 09/05/1894		JCLM0594C48H674D*	(1) Proprietà per 500/1000 fino al 17/12/1976
DATI DERIVANTI DA [Impianto meccanografico del 31/08/1977]				

Unità immobiliari n. 1

Visura telematica esente per fini istituzionali

* Codice Fiscale Validato in Anagrafe Tribunale

Dati della richiesta	Comune di SAINT PIERRE (Codice: H674)
Catasto Terreni	Provincia di AOSTA Foglio: 36 Particella: 39

INTESTATO

N.	1	CENTOZ Olga nata a SAINT PIERRE il 12/08/1923	CNTLGD23F57H6749*	(1) Proprietà per 1000/1000
----	---	-----------------------------------------------	-------------------	-----------------------------

Situazione dell'Immobile dall'impianto meccanografico

N.	DATI IDENTIFICATIVI				DATI CLASSAMENTO				DATI DERIVANTI DA	
	Foglio	Particella	Sub	Perz	Qualità Classe	Superficie(m²)	Destinazione	Reddito		
1	36	39			PRATO IRRIG 1	ha circa 13,32		Dominicale Euro 7,87 L. 14,652	Agrario Euro 5,85 L. 11,322	
Notifica					Partita	4375				

L'intestazione alla data della richiesta deriva dai seguenti atti:

Situazione degli intestati dall'impianto meccanografico

N.	1	CENTOZ Olga nata a SAINT PIERRE il 12/08/1923	CNTLGD23F57H6749*	DIRITTI E ONERI REALI (1) Proprietà per 1000/1000
DATI DERIVANTI DA		Impianto meccanografico del 31/05/1977		

Unità immobiliari n. 1

Visura telematica esente per fini istituzionali

* Codice Fiscale Validato in Anagrafe Tributaria

Dati della richiesta	Comune di SAINT PIERRE (Codice: H674)
Catasto Terreni	Provincia di AOSTA Foglio: 36 Particella: 520

INTESTATO

N.	1	REGIONE AUTONOMA VALLE D AOSTA CON SEDE IN AOSTA	89902170674*	(1) Proprietà per 1000/1000
----	---	--------------------------------------------------	--------------	-----------------------------

Situazione dell'Immobile dal 24/12/1991

N.	DATI IDENTIFICATIVI				DATI CLASSAMENTO				DATI DERIVANTI DA	
	Foglio	Particella	Sub	Perz	Qualità Classe	Superficie(m²)	Destinazione	Reddito		
1	36	520			PRATO IRRIG 1	ha circa 89,91		Dominicale Euro 5,83 L. 18,981	Agrario Euro 4,35 L. 8,424	
Notifica					Partita	90206				
Annotazioni					30					

Nota: variazioni sono stati soppressi i seguenti immobili:

- foglio 36 particella 41
- Sono stati inoltre variati i seguenti immobili:
- foglio 36 particella 521

L'intestazione alla data della richiesta deriva dai seguenti atti:

Situazione degli intestati dal 24/12/1991

N.	1	REGIONE AUTONOMA VALLE D AOSTA CON SEDE IN AOSTA	80002170774	DIRITTI E ONERI REALI (1) Proprietà per 1000/1000
DATI DERIVANTI DA		FRAZIONAMENTO del 24/12/1991 n. 2378-I/1991 in atti del 30/12/1991 Registrazione:		

Situazione dell'immobile che ha originato il precedente relativa ad atto del 12/02/1974 (antecedente all' impianto meccanografico)

N.	DATI IDENTIFICATIVI				DATI CLASSAMENTO				DATI DERIVANTI DA	
	Foglio	Particella	Sub	Perz	Qualità Classe	Superficie(m²)	Destinazione	Reddito		
1	36	41			PRATO IRRIG 1	ha circa 34,37		Dominicale L. 37,887	Agrario L. 29,215	

* Codice Fiscale Validato in Anagrafe Tributaria

Visura storica per immobile

 Situazione degli atti informatizzati dall'impianto meccanografico al 09/04/2013

Data: 09/04/2013 - Ora: 08.29.01

Fine

Visura n.: 76452 Pag: 2

Notifica	Partita	5077
----------	---------	------

Situazione dell'Immobile dall'impianto meccanografico

N.	DATI IDENTIFICATIVI				DATI CLASSAMENTO				Reddito		DATI DERIVANTI DA
	Foglio	Particella	Sub	Part.	Qualità Classe	Superficie (m ²)	Debito	Indirizzo	Dominicale	Agrario	
1	38	41			PRATO IRROG 1	40 38			L. 44,858	L. 34,663	Impianto meccanografico del 31/05/1977

Notifica	Partita	2585
----------	---------	------

L'instestazione alla data della richiesta deriva dai seguenti atti:

Situazione degli intestati dal 17/05/1990

N.	DATI ANAGRAFICI	CODICE FISCALE	DIRITTI E ONERI REALI
1	REGIONE AUTONOMA VALLE D' AOSTA CON SEDE IN AOSTA	80602270074	fino al 24/12/1991
DATI DERIVANTI DA VOLONTA' DUFFICIO del 17/05/1990 Volume n. 2087, L.1/1999 in atti dal 06/05/1991 Repertorio n. - 674 Regione: PRESIDENTE DELLA G.Sede: AOSTA (Registrazione: Sede: AOSTA n. 3245 del 25/05/1990)			

Situazione degli intestati relativa ad atto del 23/02/1971 (antecedente all'impianto meccanografico)

N.	DATI ANAGRAFICI	CODICE FISCALE	DIRITTI E ONERI REALI
1	LANIER Carlo nato a VILLENUEVE il 13/06/1929	LNRCRL34H53L9812*	Comproprietario fino al 17/05/1990
2	LANIER Luigi nato a VILLENUEVE il 02/02/1934	LNRLGL54802L981X	Comproprietario fino al 17/05/1990
DATI DERIVANTI DA DENUNZIA ONERI PASSAGGI PER CAUSA DI MORTE del 23/02/1971 n. 7482 in atti dal 05/05/1986 Registrazione: UK Sede: AOSTA Volume: 143 cc. 163 del 07/11/1980			

Situazione degli intestati dall'impianto meccanografico

N.	DATI ANAGRAFICI	CODICE FISCALE	DIRITTI E ONERI REALI
1	LANIER Carlo nato a VILLENUEVE il 13/06/1929	LNRCRL34H53L9812*	Comproprietario fino al 23/02/1971
2	LANIER Luigi nato a VILLENUEVE il 02/02/1934	LNRLGL54802L981X	Comproprietario fino al 23/02/1971
3	LUBIN Luigi nato a SAINT PIERRE il 20/03/1904	LBZLGA040401634M*	Usufruttuario parziale fino al 23/02/1971
DATI DERIVANTI DA [impianto meccanografico del 31/05/1977]			

Unità immobiliari n. 1

Visura telematica esente per fini istituzionali

* Codice Fiscale Validato in Anagrafe Tributaria

DOCUMENTAZIONE FOTOGRAFICA

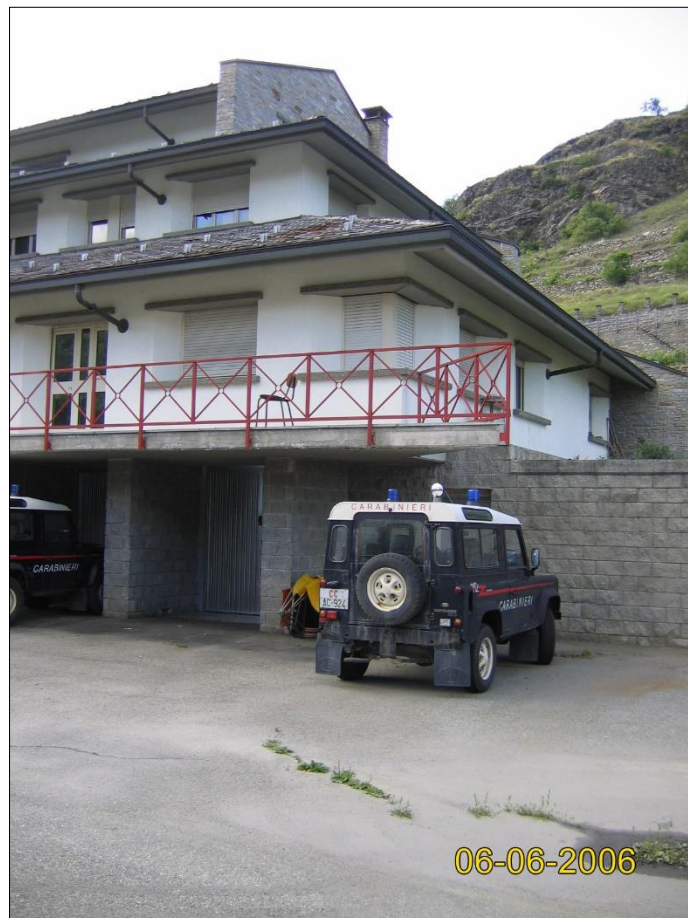



A G E N Z I A D E L D E M A N I O

Direzione Regionale Piemonte e Valle d'Aosta

FASCICOLO DEL BENE

CASERMA

S.R. 46, 4 – Valtournenche (AO)

AOB0268

Direzione Regionale
Piemonte e Valle d'Aosta

DATI GENERALI		
INTERESSE STRATEGICO DI COMPETENZA STATALE		SI
APPARTENENZA AL PATRIMONIO CULTURALE TUTELATO/VINCOLATO		NO
ANNO DI COSTRUZIONE		N.D.
DENOMINAZIONE	CODICE BENE	CODICE FABBRICATO/I
CASERMA	AOB0268	AO0041001 AO0041002

REGIONE	PROVINCIA	COMUNE	INDIRIZZO	GEOLOCALIZZAZIONE
Regione Autonoma Valle d'Aosta	Aosta	Valtournenche	SR 46, 4	45.927136, 7.621798

INDIVIDUAZIONE DEL BENE SU AEROFOTOGRAMMETRIA

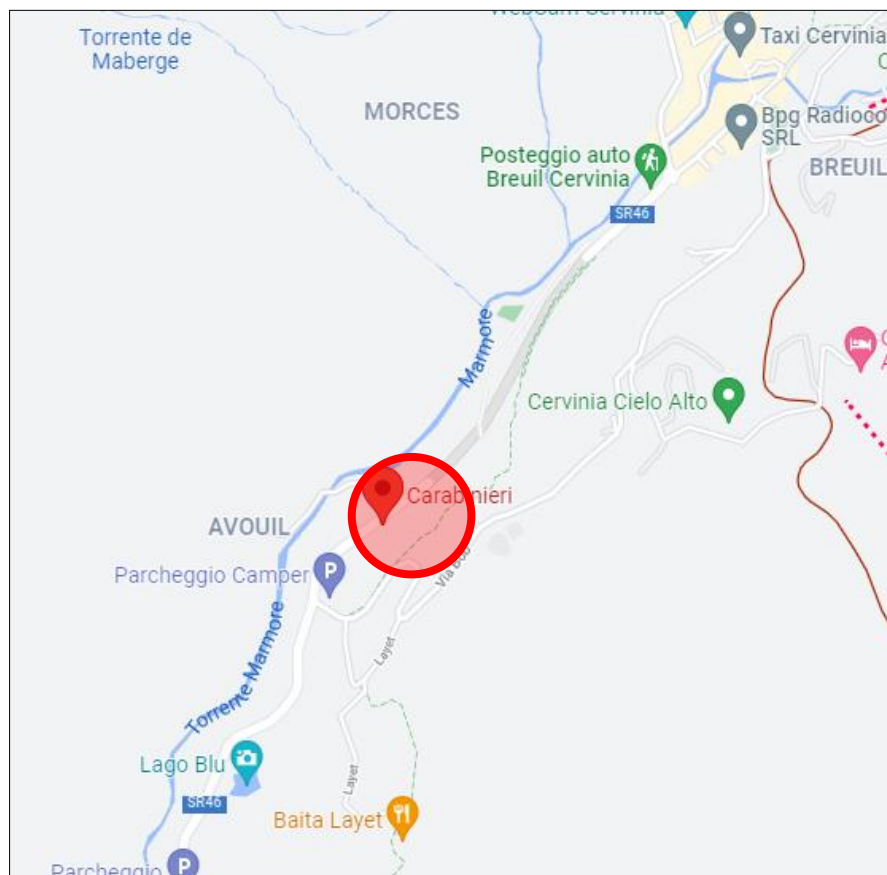

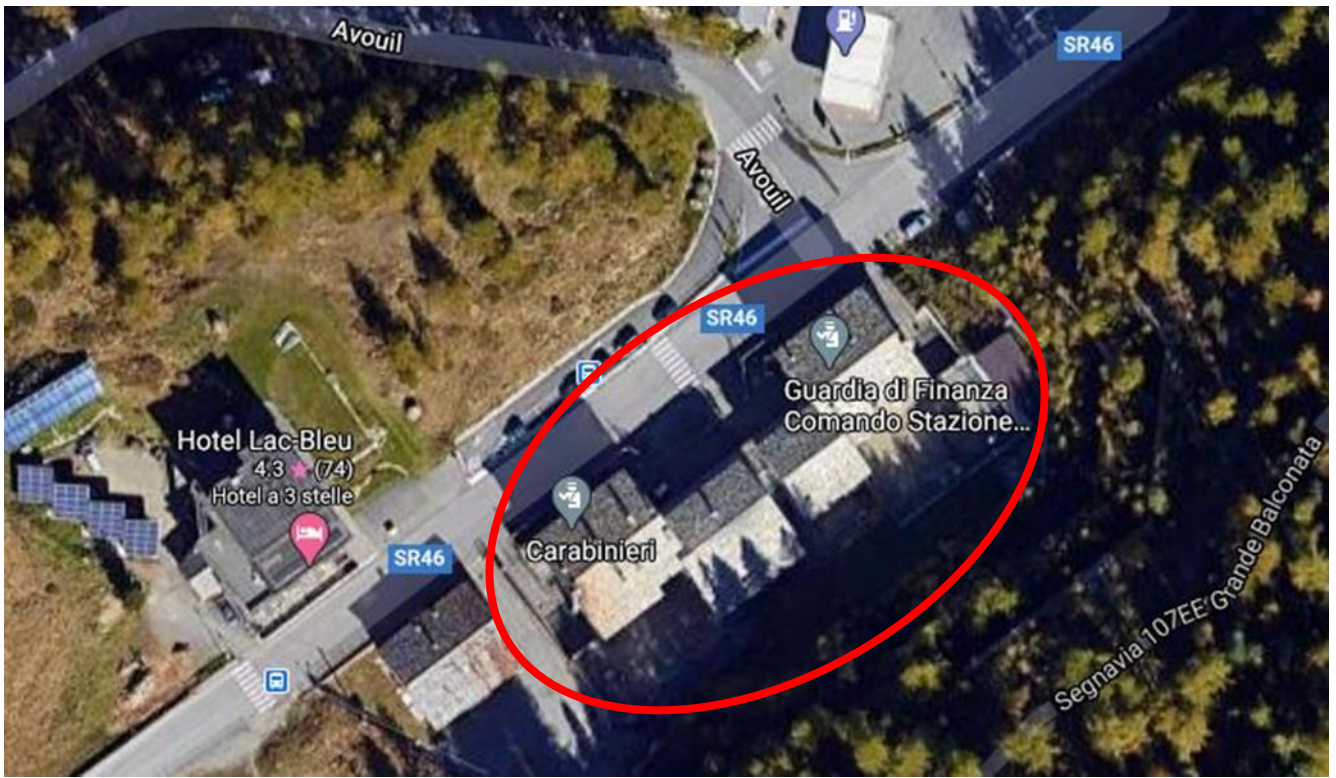

DATI CATASTALI Comune di Valtournenche (AO)			
cat.	Foglio	Particella	Subalterni
Terreni	10	1079	-
Terreni	10	1080	-
Fabbricati	10	1079	1, 2, 3, 4, 5, 6, 7, 8, 9, 10, 11, 12, 13, 15, 16, 17, 18, 19, 20, 21, 22, 23, 24, 25, 26, 27, 28, 14, 29, 30
Fabbricati	10	1080	-

CODICE FABBRICATO	AREA DI SEDIME (mq)	SUP. LORDA (mq)	VOLUME (mc)	IMMOBILE CIELO/TERRA SI/NO	TECNOLOGIA COSTRUTTIVA	ATTUALMENTE UTILIZZATO	PIANO INTERRATO	N. PIANI FUORI TERRA
AO0041001	564	2256	-	SI	CEMENTO ARMATO	SI	SI - seminte rrato	4
AO0041002	535	1412	-	SI	CEMENTO ARMATO	SI	SI - seminte rrato	4

ELABORATO PLANIMETRICO

N.D.

PLANIMETRIA CATASTALE

N.D.

ESTRATTO DI MAPPA CATASTALE



VISURA CATASTALE



Elenco Immobili Situazione degli atti informatizzati al 26/01/2022

Data: 27/01/2022 - Ora: 08:57:39
Visura N.: T35690

Pag. 1 - Fine

Dati della richiesta

Catasto: FABBRICATI
Comune: VALTOURNENCHE (L654) (AO)
Foglio: 10
Particella: 1079

Elenco Unità Immobiliari Individuate											
N.	Foglio	Particella	Sub	Z.C.	Categoria	Classe	Consistenza	Partita	Rendita(Euro)	Rendita(Lire)	Indirizzo
1	10	1079	1	3	B/1	U	2966 mc		3.063,62	5.932.000	STRADA REGIONALE 46, SNC Piano S1 - T - 1
2	10	1079	2	3	A/3	2	4,5 vani		464,81	900.000	STRADA REGIONALE 46, SNC Piano 1
3	10	1079	3	3	A/3	2	4,5 vani		464,81	900.000	STRADA REGIONALE 46, SNC Piano 2
4	10	1079	4	3	A/3	2	2,5 vani		258,23	500.000	STRADA REGIONALE 46, Piano 2
5	10	1079	5	3	A/3	2	3 vani		309,87	600.000	STRADA REGIONALE 46, Piano 2
6	10	1079	6	3	A/3	2	2,5 vani		258,23	500.000	STRADA REGIONALE 46, Piano 2
7	10	1079	7	3	A/3	2	6,5 vani		671,39	1.300.000	STRADA REGIONALE 46, Piano 3
8	10	1079	8	3	A/3	2	2,5 vani		258,23	500.000	STRADA REGIONALE 46, Piano 3
9	10	1079	9	3	C/2	1	6 mq		12,39	24.000	STRADA REGIONALE 46, Piano T
10	10	1079	10	3	C/2	1	6 mq		12,39	24.000	STRADA REGIONALE 46, Piano T
11	10	1079	11	3	C/6	1	14 mq		31,81	61.600	STRADA REGIONALE 46, Piano T
12	10	1079	12	3	C/6	1	15 mq		34,09	66.000	STRADA REGIONALE 46, Piano T
13	10	1079	13	3	C/2	1	2 mq		4,13	8.000	STRADA REGIONALE 46, Piano 2
14	10	1079	15	3	B/1	U	794 mc		820,13	1.588.000	STRADA REGIONALE 46, Piano S1-T - 1-2 - 3
15	10	1079	16	3	A/3	2	6 vani		619,75	1.200.000	STRADA REGIONALE 46, Piano 1
16	10	1079	17	3	A/3	2	6 vani		619,75	1.200.000	STRADA REGIONALE 46, Piano 1
17	10	1079	18	3	A/3	2	4,5 vani		464,81	900.000	STRADA REGIONALE 46, Piano 2
18	10	1079	19	3	A/3	2	4,5 vani		464,81	900.000	STRADA REGIONALE 46, Piano 2
19	10	1079	20	3	C/2	1	6 mq		12,39	24.000	STRADA REGIONALE 46, Piano T
20	10	1079	21	3	C/2	1	6 mq		12,39	24.000	STRADA REGIONALE 46, Piano T
21	10	1079	22	3	C/2	1	6 mq		12,39	24.000	STRADA REGIONALE 46, Piano T
22	10	1079	23	3	C/2	1	7 mq		14,46	28.000	STRADA REGIONALE 46, Piano T
23	10	1079	24	3	C/6	1	12 mq		27,27	52.800	STRADA REGIONALE 46, Piano T
24	10	1079	25	3	C/6	1	12 mq		27,27	52.800	STRADA REGIONALE 46, Piano T
25	10	1079	26	3	C/6	1	12 mq		27,27	52.800	STRADA REGIONALE 46, Piano T
26	10	1079	27	3	C/6	1	12 mq		27,27	52.800	STRADA REGIONALE 46, Piano T
27	10	1079	28	3	C/2	1	101 mq		208,65	404.000	STRADA REGIONALE 46, Piano 3
28	10	1079	14					A			STRADA REGIONALE 46, Piano S1-T - 1-2 - 3
29	10	1079	29					A			STRADA REGIONALE 46, Piano S1-T - 1-2 - 3
30	10	1079	30					A			STRADA REGIONALE 46, Piano T

Unità immobiliari n. 30

Visura telematica esente per fini istituzionali

Visura storica per immobile

Situazione degli atti informatizzati dall'impianto meccanografico al 26/01/2022

Data: 26/01/2022 - Ora: 17.28.34 Segue

Visura n.: T354671 Pag: 1

Dati della richiesta	Comune di VALTOURNENCHE (Codice: L654) Provincia di AOSTA
Catasto Fabbricati	Foglio: 10 Particella: 1080

INTESTATI

1	COMUNE DI VALTOURNENCHE con sede in VALTOURNENCHE	81002630077*	(1) Proprieta' per l'area
2	DEMANIO DELLO STATO con sede in ROMA	80207790587*	(1s) Proprieta' superficaria per 1000/1000 RIS.1-DITTA PRIVA DI TITOLO LEGALE RESO PUBBLICO

Unità immobiliare dal 28/12/2015

N.	DATI IDENTIFICATIVI				DATI DI CLASSAMENTO						DATI DERIVANTI DA	
	Sezione Urbana	Foglio	Particella	Sub	Zona Cens.	Micro Zona	Categoria	Classe	Consistenza	Superficie Catastale		Rendita
1		10	1080		3		B/1	U	3821 m²		Euro 3.946,75	VARIAZIONE TOPONOMASTICA del 28/12/2015 protocollo n. AO0116822 in atti dal 28/12/2015 VARIAZIONE TOPONOMASTICA DERIVANTE DA AGGIORNAMENTO ANSC (n. 63264.1/2015)
Indirizzo		STRADA REGIONALE 46 piano: S1-T-1-2-3;										
Annotazioni		Classamento e rendita validati (D.M. 701/94) ; di immobile: planimetria riservata ai sensi della circolare 13 gennaio 2003, n.2580										

Mappali Terreni Correlati

Codice Comune L654 - Sezione - Foglio 10 - Particella 1080

Situazione dell'unità immobiliare dal 30/01/2014

N.	DATI IDENTIFICATIVI				DATI DI CLASSAMENTO						DATI DERIVANTI DA	
	Sezione Urbana	Foglio	Particella	Sub	Zona Cens.	Micro Zona	Categoria	Classe	Consistenza	Superficie Catastale		Rendita
1		10	1080		3		B/1	U	3821 m²		Euro 3.946,75	VARIAZIONE del 30/01/2014 protocollo n. AO0012404 in atti dal 30/01/2014 PLANIMETRIA RISERVATA (n. 7533.1/2014)
Indirizzo		STRADA REGIONALE 46 piano: S1-T-1-2-3;										
Annotazioni		Classamento e rendita validati (D.M. 701/94) ; di immobile: planimetria riservata ai sensi della circolare 13 gennaio 2003, n.2580										

Visura storica per immobile

Situazione degli atti informatizzati dall'impianto meccanografico al 26/01/2022

Data: 26/01/2022 - Ora: 17.28.34 Fine

Visura n.: T354671 Pag: 2

Situazione dell'unità immobiliare dal 19/11/2012

N.	DATI IDENTIFICATIVI				DATI DI CLASSAMENTO						DATI DERIVANTI DA	
	Sezione Urbana	Foglio	Particella	Sub	Zona Cens.	Micro Zona	Categoria	Classe	Consistenza	Superficie Catastale		Rendita
1		10	1080		3		B/1	U	3821 m²		Euro 3.946,75	VARIAZIONE NEL CLASSAMENTO del 19/11/2012 protocollo n. AO0127574 in atti dal 19/11/2012 VARIAZIONE DI CLASSAMENTO (n. 9379.1/2012)
Indirizzo		STRADA REGIONALE 46 piano: S1-T-1-2-3;										
Annotazioni		Classamento e rendita validati (D.M. 701/94)										

Situazione dell'unità immobiliare dal 20/12/2011

N.	DATI IDENTIFICATIVI				DATI DI CLASSAMENTO						DATI DERIVANTI DA	
	Sezione Urbana	Foglio	Particella	Sub	Zona Cens.	Micro Zona	Categoria	Classe	Consistenza	Superficie Catastale		Rendita
1		10	1080		3		B/1	U	3821 m²		Euro 3.946,75	COSTITUZIONE del 20/12/2011 protocollo n. AO0261894 in atti dal 20/12/2011 COSTITUZIONE (n. 3443.1/2011)
Indirizzo		STRADA REGIONALE 46 piano: S1-T-1-2-3;										
Annotazioni		classamento e rendita proposti (D.M. 701/94)										

Situazione degli intestati dal 20/12/2011

N.	DATI ANAGRAFICI		CODICE FISCALE	DIRITTI E ONERI REALI
	1	2		
1	COMUNE DI VALTOURNENCHE con sede in VALTOURNENCHE		81002630077	(1) Proprieta' per l'area
2	DEMANIO DELLO STATO con sede in ROMA		80207790587	(1s) Proprieta' superficaria per 1000/1000 RIS.1-DITTA PRIVA DI TITOLO LEGALE RESO PUBBLICO
DATI DERIVANTI DA		COSTITUZIONE del 20/12/2011 protocollo n. AO0261894 in atti dal 20/12/2011 Registrazione: COSTITUZIONE (n. 3443.1/2011)		

Unità immobiliari n. 1

Visura telematica esente per fini istituzionali

* Codice Fiscale Validato in Anagrafe Tributaria

DOCUMENTAZIONE FOTOGRAFICA





A G E N Z I A D E L D E M A N I O

Direzione Regionale Piemonte e Valle d'Aosta

FASCICOLO DEL BENE

CASERMA

Via Clavalitè, Aosta (AO)

AOB0462

Direzione Regionale
Piemonte e Valle d'Aosta

DATI GENERALI		
INTERESSE STRATEGICO DI COMPETENZA STATALE		SI
APPARTENENZA AL PATRIMONIO CULTURALE TUTELATO/VINCOLATO		NO
ANNO DI COSTRUZIONE		Ultimato 2008
DENOMINAZIONE	CODICE BENE	CODICE FABBRICATO/I
CASERMA	AOB0462	AO0097001

REGIONE	PROVINCIA	COMUNE	INDIRIZZO	GEOLOCALIZZAZIONE
Regione Autonoma Valle d'Aosta	Aosta	Aosta	Via Clavalitè, 12	45.738142, 7.335055

INDIVIDUAZIONE DEL BENE SU AEROFOTOGRAMMETRIA

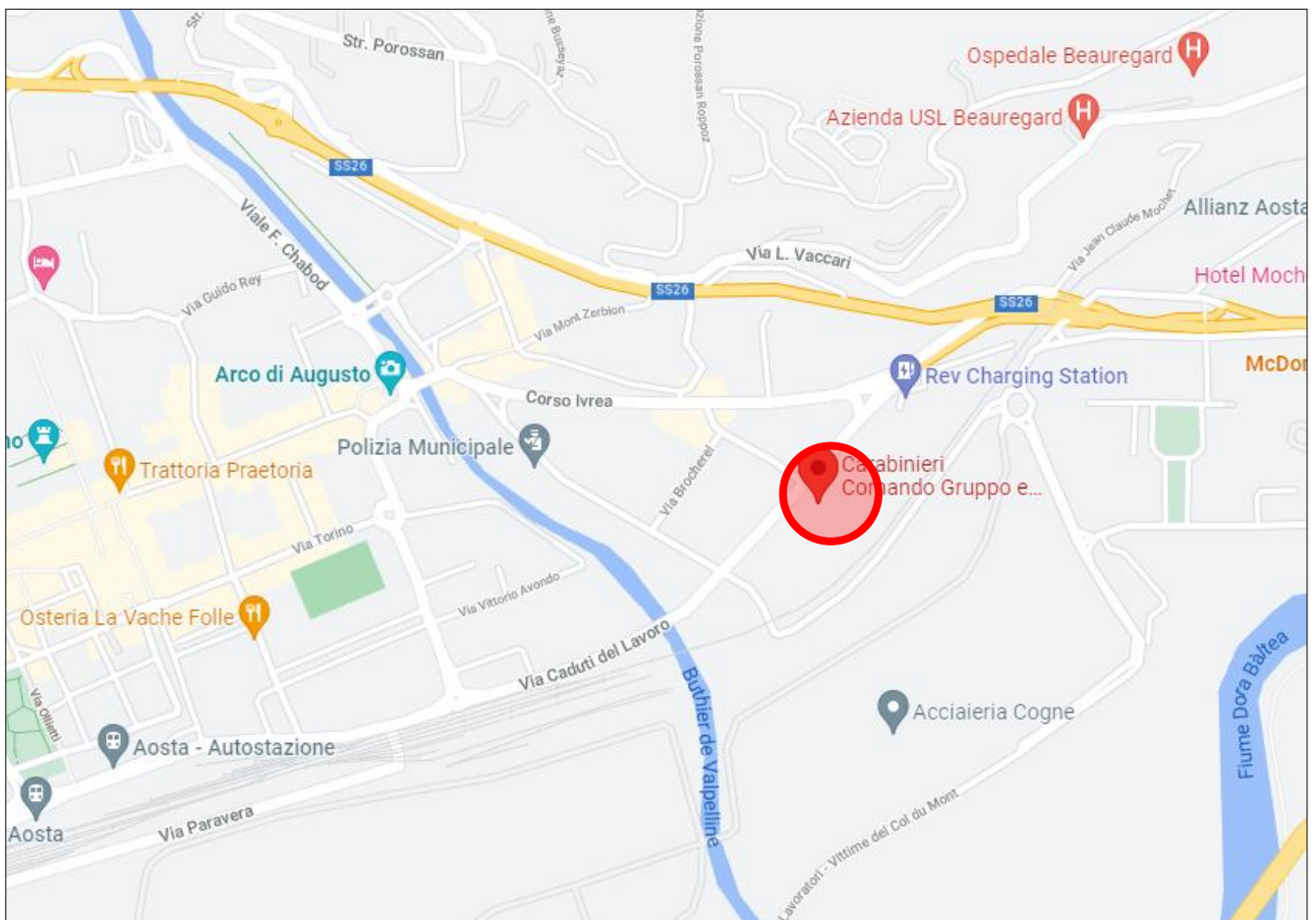



DATI CATASTALI
Comune di Aosta (AO)

cat.	Foglio	Particella	Subalterni
Terreni	60	184	-
Terreni	60	186	-
Terreni	60	260	-
Terreni	60	375	-
Terreni	60	465	-
Terreni	60	484	-
Terreni	60	488	-
Terreni	60	489	-
Terreni	60	491	-
Fabbricati	60	184	-
Fabbricati	60	260	-

Fabbricati	60	375	1 - 2 - 3
Fabbricati	60	465	-
Fabbricati	60	484	-
Fabbricati	60	488	-

Si noti che la situazione catastale ai terreni è quella antecedente all'edificazione del manufatto e che lo stesso non è accatastato ai fabbricati, pertanto la situazione catastale non restituisce alcuna informazione coerente con lo stato di fatto.

CODICE FABBRICATO	AREA DI SEDIME (mq)	SUP. LORDA (mq)	VOLUME (mc)	IMMOBILE CIELO/TERRA SI/NO	TECNOLOGIA COSTRUTTIVA	ATTUALMENTE UTILIZZATO	PIANO INTERRATO	N. PIANI FUORI TERRA
AO0097001	1894	7247	-	SI	CEMENTO ARMATO	SI	SI	3

VISURA CATASTALE



Direzione Provinciale di Aosta
Ufficio Provinciale - Territorio
Servizi Catastali

Visura per immobile
Situazione degli atti informatizzati al 28/01/2022

Data: 28/01/2022 - Ora: 09.16.41 Fine
Visura n.: T25358 Pag: 1

Dati della richiesta	Comune di AOSTA (Codice: A326) Provincia di AOSTA		
Catasto Fabbricati	Foglio: 60 Particella: 184		

Unità immobiliare

N.	DATI IDENTIFICATIVI				DATI DI CLASSAMENTO						DATI DERIVANTI DA	
	Sezione Urbana	Foglio	Particella	Sub	Zona Cens.	Micro Zona	Categoria	Classe	Consistenza	Superficie Catastale		Rendita
1		60	184		1		area urbana		5889 m ²			Impianto meccanografico del 30/06/1987

Indirizzo STRADA MONTAGNAYES.

INTESTATO

N.	DATI ANAGRAFICI	CODICE FISCALE	DIRITTI E ONERI REALI
1	MINISTERO DEI LAVORI PUBBLICI con sede in ROMA	80225890583*	(1) Proprietà per 1/1

DATI DERIVANTI DA ISTRUMENTO (ATTO PUBBLICO) del 12/05/1998 protocollo n. 64412 Voltura in atti dal 21/06/2001 Repertorio n.: 17764 Rogante: NOT. BASTRENTA Sede: AOSTA Registrazione: UR Sede: AOSTA n. 692 del 28/05/1998 CESSIONE (n. 2060.1/1998)

Mappali Terreni Correlati
Codice Comune A326 - Sezione - Foglio 60 - Particella 184

Unità immobiliari n. 1

Visura telematica esente per fini istituzionali

* Codice Fiscale Validato in Anagrafe Tributaria



Direzione Provinciale di Aosta
Ufficio Provinciale - Territorio
Servizi Catastali

Visura per immobile

Situazione degli atti informatizzati al 28/01/2022

Data: 28/01/2022 - Ora: 09.21.05 Fine

Visura n.: T27053 Pag: 1

Dati della richiesta	Comune di AOSTA (Codice: A326)
	Provincia di AOSTA
Catasto Terreni	Foglio: 60 Particella: 186

Area di enti urbani e promiscui

N.	DATI IDENTIFICATIVI			DATI CLASSAMENTO				DATI DERIVANTI DA	
	Foglio	Particella	Sub	Porz	Qualità Classe	Superficie(m²)	Deduz	Reddito	
1	60	186		-	FABB PROMIS	ha are ca 06 67		Dominicale	Agrario
						Partita		1	

Notifica

Unità immobiliari n. 1

Visura telematica esente per fini istituzionali

FRAZIONAMENTO del 14/05/1993 in atti dal 19/05/1993 (n. 1263.3/1993)



Direzione Provinciale di Aosta
Ufficio Provinciale - Territorio
Servizi Catastali

Visura per immobile

Situazione degli atti informatizzati al 28/01/2022

Data: 28/01/2022 - Ora: 09.22.32 Fine

Visura n.: T27745 Pag: 1

Dati della richiesta	Comune di AOSTA (Codice: A326)
	Provincia di AOSTA
Catasto Terreni	Foglio: 60 Particella: 260

Area di enti urbani e promiscui

N.	DATI IDENTIFICATIVI			DATI CLASSAMENTO				DATI DERIVANTI DA	
	Foglio	Particella	Sub	Porz	Qualità Classe	Superficie(m²)	Deduz	Reddito	
1	60	260		-	ENTE URBANO	ha are ca 27 68		Dominicale	Agrario
						Partita		1	

Mappali Fabbricati Correlati

Codice Comune A326 - Sezione - SezUrb - Foglio 60 - Particella 260

Unità immobiliari n. 1

Visura telematica esente per fini istituzionali

ISTRUMENTO (ATTO PUBBLICO) del 05/07/1991 in atti dal 18/06/1997 (n. 3474.1/1991)



Direzione Provinciale di Aosta
Ufficio Provinciale - Territorio
Servizi Catastali

Visura per immobile

Situazione degli atti informatizzati al 28/01/2022

Data: 28/01/2022 - Ora: 09.25.15 Fine

Visura n.: T29054 Pag: 1

Dati della richiesta	Comune di AOSTA (Codice: A326) Provincia di AOSTA
Catasto Fabbricati	Foglio: 60 Particella: 375 Sub.: 1

Unità immobiliare

N.	DATI IDENTIFICATIVI				DATI DI CLASSAMENTO							DATI DERIVANTI DA
	Sezione	Foglio	Particella	Sub	Zona Cens.	Micro Zona	Categoria	Classe	Consistenza	Superficie Catastale	Rendita	
1	Urbana	60	375	1	1		A/3	2	3,5 vani	Totale: 106 m ² Totale escluse aree scoperte**: 100 m ²	Euro 325,37	Variazione del 09/11/2015 - Inserimento in visura dei dati di superficie.

Indirizzo VIA CLAVALITE n. 11 piano: T-1:

INTESTATO

N.	DATI ANAGRAFICI	CODICE FISCALE	DIRITTI E ONERI REALI
1	MINISTERO DEI LAVORI PUBBLICI con sede in ROMA	80225890583*	(1) Proprieta' per 1/1
DATI DERIVANTI DA	ISTRUMENTO (ATTO PUBBLICO) del 12/05/1998 protocollo n. 64412 Voltura in atti dal 21/06/2001 Repertorio n.: 17764 Rogante: NOT. BASTRENTA Sede: AOSTA Registrazione: UR Sede: AOSTA n. 692 del 28/05/1998 CESSIONE (n. 2060.1/1998)		

Mappali Terreni Correlati
Codice Comune A326 - Sezione - Foglio 60 - Particella 375

Unità immobiliari n. 1

Visura telematica esente per fini istituzionali

* Codice Fiscale Validato in Anagrafe Tributaria

** Si intendono escluse le "superfici di balconi, terrazzi e aree scoperte pertinenziali e accessorie, comunicanti o non comunicanti" (cf. Provvedimento del Direttore dell'Agenzia delle Entrate 29 marzo 2013).



Direzione Provinciale di Aosta
Ufficio Provinciale - Territorio
Servizi Catastali

Visura per immobile

Situazione degli atti informatizzati al 28/01/2022

Data: 28/01/2022 - Ora: 09.26.21 Fine

Visura n.: T29595 Pag: 1

Dati della richiesta	Comune di AOSTA (Codice: A326) Provincia di AOSTA
Catasto Fabbricati	Foglio: 60 Particella: 375 Sub.: 2

Unità immobiliare

N.	DATI IDENTIFICATIVI				DATI DI CLASSAMENTO							DATI DERIVANTI DA
	Sezione	Foglio	Particella	Sub	Zona Cens.	Micro Zona	Categoria	Classe	Consistenza	Superficie Catastale	Rendita	
1	Urbana	60	375	2	1		C/2	2	429 m ²	Totale: 517 m ²	Euro 1.883,26	Variazione del 09/11/2015 - Inserimento in visura dei dati di superficie.

Indirizzo VIA CLAVALITE n. 11 piano: T-SOTT.

INTESTATO

N.	DATI ANAGRAFICI	CODICE FISCALE	DIRITTI E ONERI REALI
1	MINISTERO DEI LAVORI PUBBLICI con sede in ROMA	80225890583*	(1) Proprieta' per 1/1
DATI DERIVANTI DA	ISTRUMENTO (ATTO PUBBLICO) del 12/05/1998 protocollo n. 64412 Voltura in atti dal 21/06/2001 Repertorio n.: 17764 Rogante: NOT. BASTRENTA Sede: AOSTA Registrazione: UR Sede: AOSTA n. 692 del 28/05/1998 CESSIONE (n. 2060.1/1998)		

Mappali Terreni Correlati
Codice Comune A326 - Sezione - Foglio 60 - Particella 375

Unità immobiliari n. 1

Visura telematica esente per fini istituzionali

* Codice Fiscale Validato in Anagrafe Tributaria



Direzione Provinciale di Aosta
Ufficio Provinciale - Territorio
Servizi Catastali

Visura per immobile

Situazione degli atti informatizzati al 28/01/2022

Data: 28/01/2022 - Ora: 09.27.21 Fine

Visura n.: T30010 Pag: 1

Dati della richiesta	Comune di AOSTA (Codice: A326) Provincia di AOSTA
Catasto Fabbricati	Foglio: 60 Particella: 375 Sub.: 3

Unità immobiliare

N.	DATI IDENTIFICATIVI				DATI DI CLASSAMENTO							DATI DERIVANTI DA
	Sezione Urbana	Foglio	Particella	Sub	Zona Cens.	Micro Zona	Categoria	Classe	Consistenza	Superficie Catastale	Rendita	
1		60	375	3	1		A/10	2	11,5 vani	Totale: 323 m ²	Euro 4.484,14	Variazione del 09/11/2015 - Inserimento in visura dei dati di superficie.

Indirizzo VIA CLAVALITE n. 11 piano: 1-2;

INTESTATO

N.	DATI ANAGRAFICI	CODICE FISCALE	DIRITTI E ONERI REALI
1	MINISTERO DEI LAVORI PUBBLICI con sede in ROMA	80225890583*	(1) Proprieta' per 1/1
DATI DERIVANTI DA ISTRUMENTO (ATTO PUBBLICO) del 12/05/1998 protocollo n. 64412 Voltura in atti dal 21/06/2001 Repertorio n.: 17764 Rogante: NOT. BASTRENTA Sede: AOSTA Registrazione: UR Sede: AOSTA n. 692 del 28/05/1998 CESSIONE (n. 2060.1/1998)			

Mappali Terreni Correlati
Codice Comune A326 - Sezione - Foglio 60 - Particella 375

Unità immobiliari n. 1

Visura telematica esente per fini istituzionali

* Codice Fiscale Validato in Anagrafe Tributaria



Direzione Provinciale di Aosta
Ufficio Provinciale - Territorio
Servizi Catastali

Visura per immobile

Situazione degli atti informatizzati al 28/01/2022

Data: 28/01/2022 - Ora: 09.23.49 Fine

Visura n.: T28356 Pag: 1

Dati della richiesta	Comune di AOSTA (Codice: A326) Provincia di AOSTA
Catasto Terreni	Foglio: 60 Particella: 375

Area di enti urbani e promiscui

N.	DATI IDENTIFICATIVI			DATI CLASSAMENTO					DATI DERIVANTI DA		
	Foglio	Particella	Sub	Porz	Qualità Classe	Superficie(m ²)	Deduz	Reddito			
1	60	375		-	ENTE URBANO	ha are ca 04 41			Dominicale	Agrario	del 06/02/1982 in atti dal 29/04/1986 (n. 60282)
Notifica				Partita		1					

Mappali Fabbricati Correlati
Codice Comune A326 - Sezione - SezUrb - Foglio 60 - Particella 375

Unità immobiliari n. 1

Visura telematica esente per fini istituzionali



Direzione Provinciale di Aosta
Ufficio Provinciale - Territorio
Servizi Catastali

Visura per immobile

Situazione degli atti informatizzati al 28/01/2022

Data: 28/01/2022 - Ora: 09.29.52 Fine
Visura n.: T31169 Pag: 1

Dati della richiesta	Comune di AOSTA (Codice: A326) Provincia di AOSTA
Catasto Fabbricati	Foglio: 60 Particella: 465

Unità immobiliare

N.	DATI IDENTIFICATIVI				DATI DI CLASSAMENTO							DATI DERIVANTI DA
	Sezione Urbana	Foglio	Particella	Sub	Zona Cens.	Micro Zona	Categoria	Classe	Consistenza	Superficie Catastale	Rendita	
1		60	465		1		D/8				Euro 1.890,23	VARIAZIONE TOPONOMASTICA del 02/09/2003 protocollo n. 127599 in atti dal 02/09/2003 VARIAZIONE DI TOPONOMASTICA (n. 16581.1/2003)

Indirizzo VIA CLAVALITE' n. 11 piano: T;

INTESTATO

N.	DATI ANAGRAFICI	CODICE FISCALE	DIRITTI E ONERI REALI
1	MINISTERO DEI LAVORI PUBBLICI con sede in ROMA	80225890583*	(1) Proprieta' per 1/1
DATI DERIVANTI DA			
ISTRUMENTO (ATTO PUBBLICO) del 12/05/1998 protocollo n. 64412 Voltura in atti dal 21/06/2001 Repertorio n.: 17764 Rogante: NOT. BASTRENTA Sede: AOSTA Registrazione: UR Sede: AOSTA n.: 692 del 28/05/1998 CESSIONE (n. 2060.1/1998)			

Mappali Terreni Correlati
Codice Comune A326 - Sezione - Foglio 60 - Particella 465

Unità immobiliari n. 1

Visura telematica esente per fini istituzionali

* Codice Fiscale Validato in Anagrafe Tributaria



Direzione Provinciale di Aosta
Ufficio Provinciale - Territorio
Servizi Catastali

Visura per immobile

Situazione degli atti informatizzati al 28/01/2022

Data: 28/01/2022 - Ora: 09.32.03 Fine
Visura n.: T32418 Pag: 1

Dati della richiesta	Comune di AOSTA (Codice: A326) Provincia di AOSTA
Catasto Terreni	Foglio: 60 Particella: 484

Immobile

N.	DATI IDENTIFICATIVI				DATI CLASSAMENTO					DATI DERIVANTI DA	
	Foglio	Particella	Sub	Porz.	Qualità Classe	Superficie(m ²)		Deduz.	Reddito		
						ha	are ca		Dominicale		Agrario
1	60	484		-	PRATO IRRIG 2	07	68		Euro 5,95 L. 11.520	Euro 3,77 L. 7.296	FRAZIONAMENTO del 14/05/1993 in atti dal 19/05/1993 (n. 1263.2/1993)

Notifica

Partita

INTESTATO

N.	DATI ANAGRAFICI	CODICE FISCALE	DIRITTI E ONERI REALI
1	MINISTERO DEI LAVORI PUBBLICI con sede in ROMA	80225890583*	(1) Proprieta' per 1/1
DATI DERIVANTI DA			
ISTRUMENTO (ATTO PUBBLICO) del 12/05/1998 protocollo n. 23160 Voltura in atti dal 25/02/2002 Repertorio n.: 17764 Rogante: NOT. BASTRENTA Sede: AOSTA Registrazione: UR Sede: AOSTA n.: 692 del 28/05/1998 CESSIONE (n. 2163.1/1998)			

Unità immobiliari n. 1

Visura telematica esente per fini istituzionali

* Codice Fiscale Validato in Anagrafe Tributaria

Visura per immobile

Situazione degli atti informatizzati al 28/01/2022

Data: 28/01/2022 - Ora: 09.34.16 Fine
Visura n.: T33656 Pag: 1

Dati della richiesta	Comune di AOSTA (Codice: A326) Provincia di AOSTA
Catasto Fabbricati	Foglio: 60 Particella: 488

Bene comune censibile

N.	DATI IDENTIFICATIVI				DATI DI CLASSAMENTO							DATI DERIVANTI DA	
	Sezione Urbana	Foglio	Particella	Sub	Zona Cens.	Micro Zona	Categoria	Classe	Consistenza	Superficie Catastale	Rendita		
1		60	488				area urbana			1369 m ²			VARIAZIONE del 24/04/2014 protocollo n. AO0053776 in atti dal 24/04/2014 BONIFICA INCOERENZE - F1/BCC (n. 34085.1/2014)

Indirizzo STRADA MONTAGNAYES n. SN piano: T.
Annotazioni di immobile: bonifica incoerenze-deriva dal n.351-costituita d'ufficio

Mappali Terreni Correlati
Codice Comune A326 - Sezione - Foglio 60 - Particella 488

Unità immobiliari n. 1

Visura telematica esente per fini istituzionali

Visura per immobile

Situazione degli atti informatizzati al 28/01/2022

Data: 28/01/2022 - Ora: 09.33.14 Fine
Visura n.: T33040 Pag: 1

Dati della richiesta	Comune di AOSTA (Codice: A326) Provincia di AOSTA
Catasto Terreni	Foglio: 60 Particella: 488

Area di enti urbani e promiscui

N.	DATI IDENTIFICATIVI				DATI CLASSAMENTO					DATI DERIVANTI DA
	Foglio	Particella	Sub	Porz	Qualità Classe	Superficie(m ²) ha are ca	Deduz	Reddito		
								Dominicale	Agrario	
1	60	488		-	ENTE URBANO	13 69				FRAZIONAMENTO del 14/05/1993 in atti dal 01/07/1993 (n. 1263.5/1993)
Notifica						Partita	1			

Mappali Fabbricati Correlati
Codice Comune A326 - Sezione - SezUrb - Foglio 60 - Particella 488

Unità immobiliari n. 1

Visura telematica esente per fini istituzionali



Direzione Provinciale di Aosta
Ufficio Provinciale - Territorio
Servizi Catastali

Visura per immobile

Situazione degli atti informatizzati al 28/01/2022

Data: 28/01/2022 - Ora: 09.36.05 Fine

Visura n.: T34737 Pag: 1

Dati della richiesta	Comune di AOSTA (Codice: A326)
	Provincia di AOSTA
Catasto Terreni	Foglio: 60 Particella: 489

Immobile

N.	DATI IDENTIFICATIVI			DATI CLASSAMENTO				DATI DERIVANTI DA		
	Foglio	Particella	Sub	Porz	Qualità Classe	Superficie(m ²)	Deduz	Reddito		
1	60	489		-	PRATO IRRIG 2	ha are ca 06 30	A1	Dominicale Euro 4,88 L. 9.450	Agrario Euro 3,09 L. 5.985	FRAZIONAMENTO del 14/05/1993 in atti dal 19/05/1993 (n. 1263.6/1993)
Notifica				Partita						

INTESTATO

N.	DATI ANAGRAFICI	CODICE FISCALE	DIRITTI E ONERI REALI
1	MINISTERO DEI LAVORI PUBBLICI con sede in ROMA	80225890583*	(1) Proprieta' per 1/1
DATI DERIVANTI DA	ISTRUMENTO (ATTO PUBBLICO) del 12/05/1998 protocollo n. 23160 Voltura in atti dal 25/02/2002 Repertorio n.: 17764 Rogante: NOT. BASTRENTA Sede: AOSTA Registrazione: UR Sede: AOSTA n. 692 del 28/05/1998 CESSIONE (n. 2163.1/1998)		

Unità immobiliari n. 1

Visura telematica esente per fini istituzionali

* Codice Fiscale Validato in Anagrafe Tributaria



Direzione Provinciale di Aosta
Ufficio Provinciale - Territorio
Servizi Catastali

Visura per immobile

Situazione degli atti informatizzati al 28/01/2022

Data: 28/01/2022 - Ora: 09.36.57 Fine

Visura n.: T35183 Pag: 1

Dati della richiesta	Comune di AOSTA (Codice: A326)
	Provincia di AOSTA
Catasto Terreni	Foglio: 60 Particella: 491

Immobile

N.	DATI IDENTIFICATIVI			DATI CLASSAMENTO				DATI DERIVANTI DA		
	Foglio	Particella	Sub	Porz	Qualità Classe	Superficie(m ²)	Deduz	Reddito		
1	60	491		-	RELIT STRAD	ha are ca 04 92		Dominicale	Agrario	VARIAZIONE D'UFFICIO del 14/05/1993 in atti dal 01/07/1993 TF 1263.93 (n. 1263.1/1993)
Notifica				Partita						

INTESTATO

N.	DATI ANAGRAFICI	CODICE FISCALE	DIRITTI E ONERI REALI
1	MINISTERO DEI LAVORI PUBBLICI con sede in ROMA	80225890583*	(1) Proprieta' per 1/1
DATI DERIVANTI DA	ISTRUMENTO (ATTO PUBBLICO) del 12/05/1998 protocollo n. 23160 Voltura in atti dal 25/02/2002 Repertorio n.: 17764 Rogante: NOT. BASTRENTA Sede: AOSTA Registrazione: UR Sede: AOSTA n. 692 del 28/05/1998 CESSIONE (n. 2163.1/1998)		

Unità immobiliari n. 1

Visura telematica esente per fini istituzionali

* Codice Fiscale Validato in Anagrafe Tributaria

ESTRATTO DI MAPPA CATASTALE

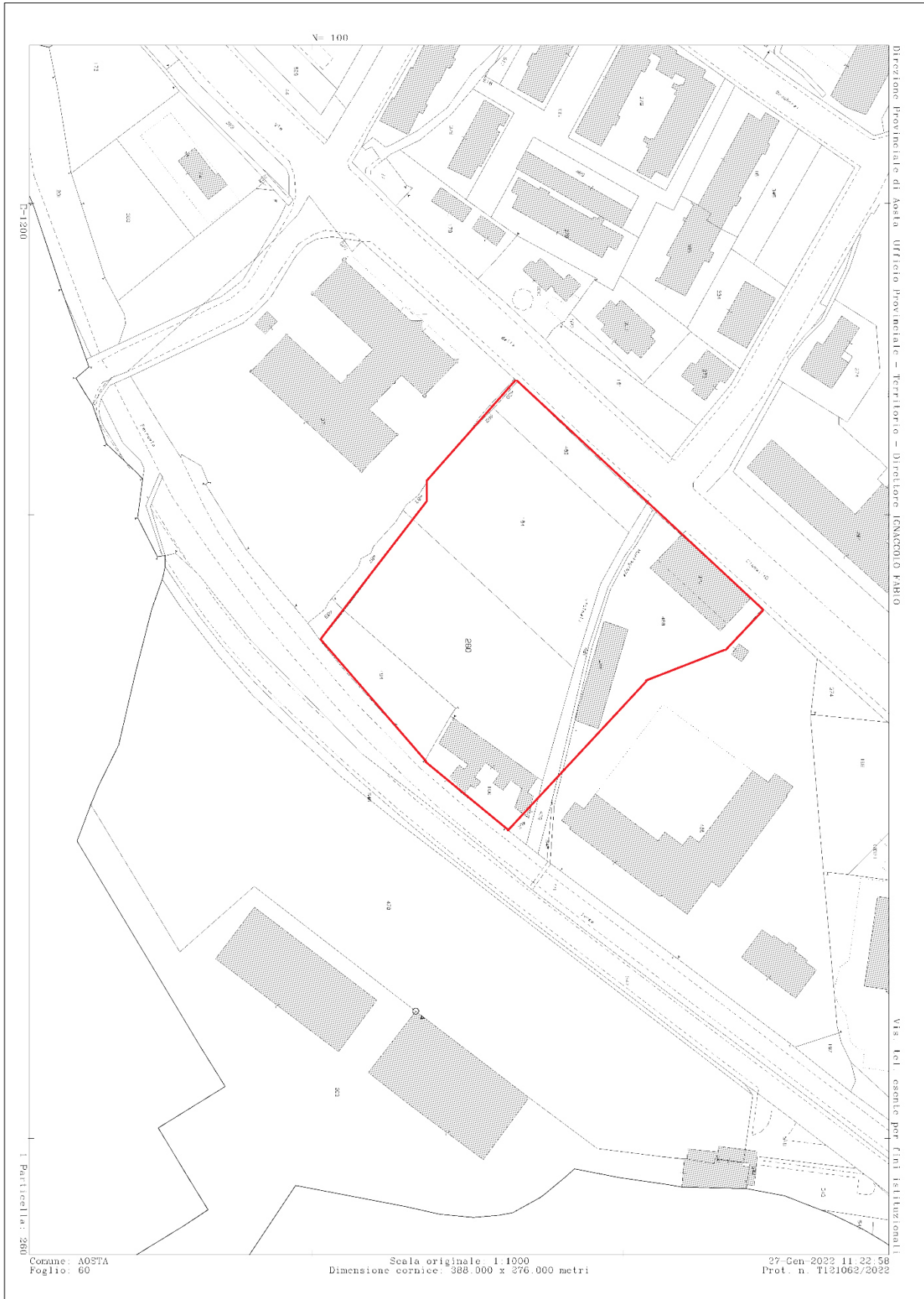

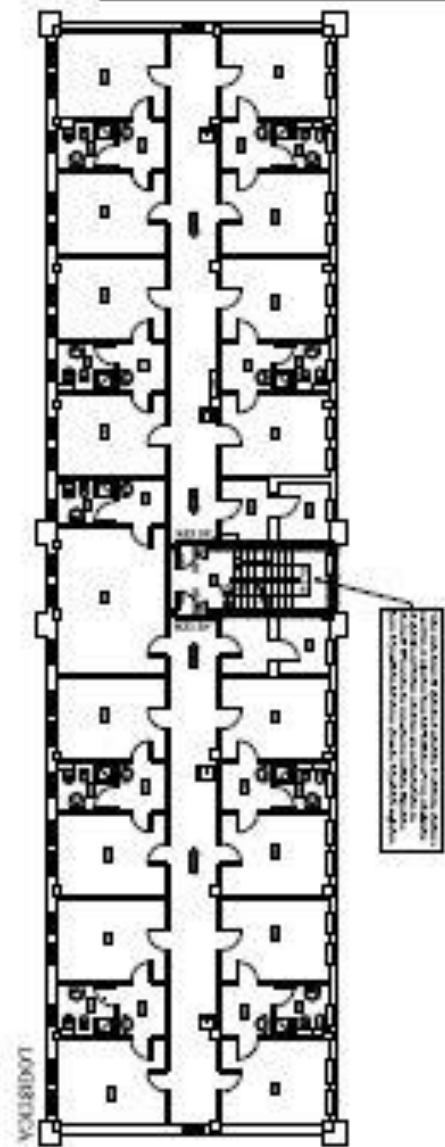
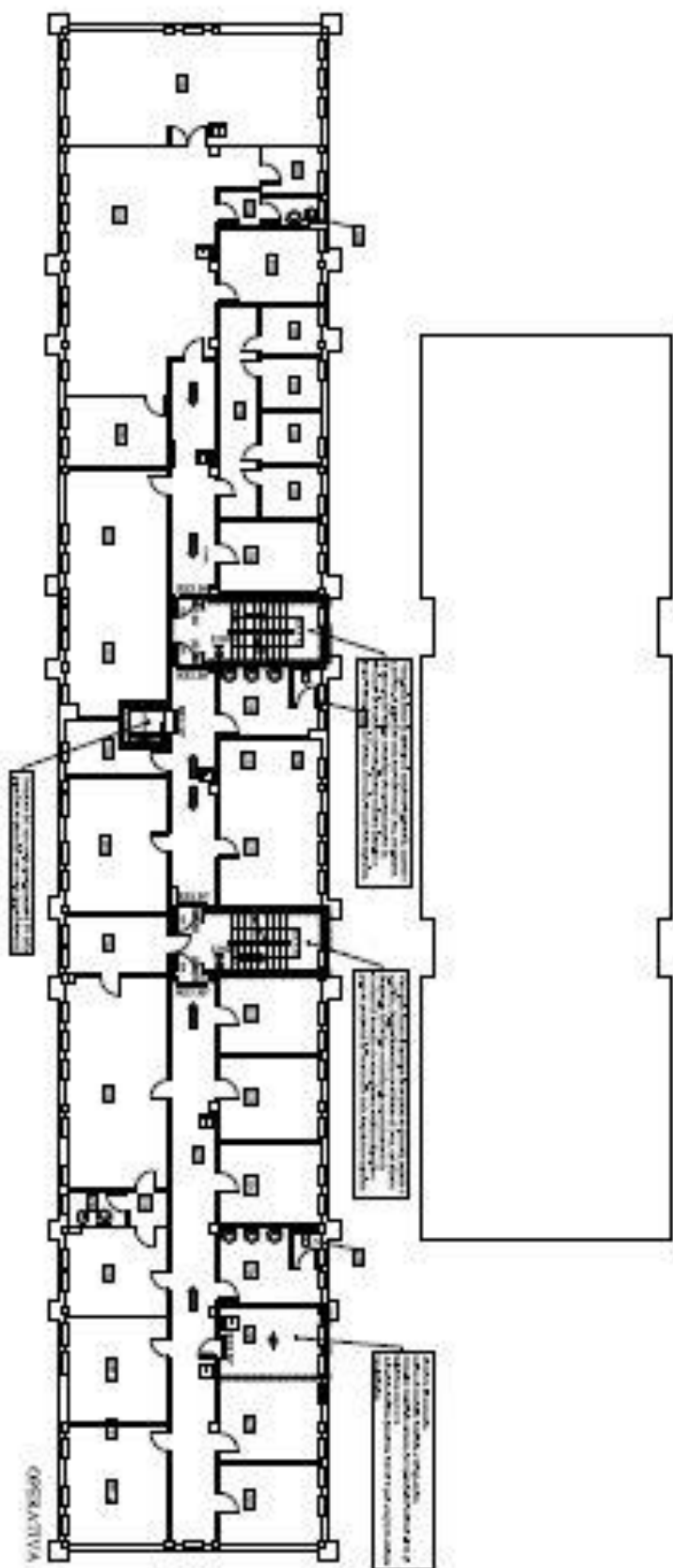

LEGENDA

Il piano di distribuzione delle porte di accesso ai locali è stato studiato in modo da garantire la massima sicurezza e la massima efficienza. Le porte sono distribuite in modo da garantire la massima sicurezza e la massima efficienza.

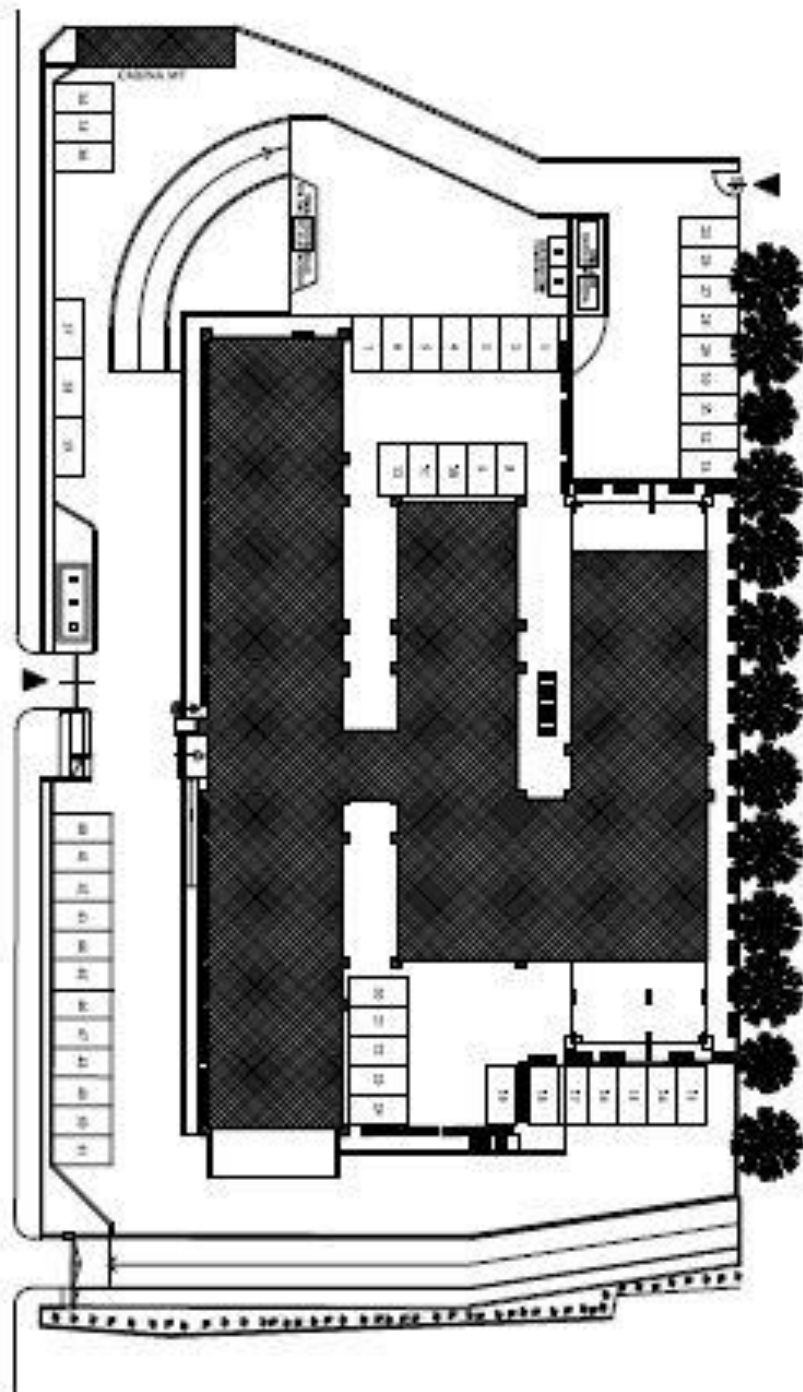

AREE ESTERNE

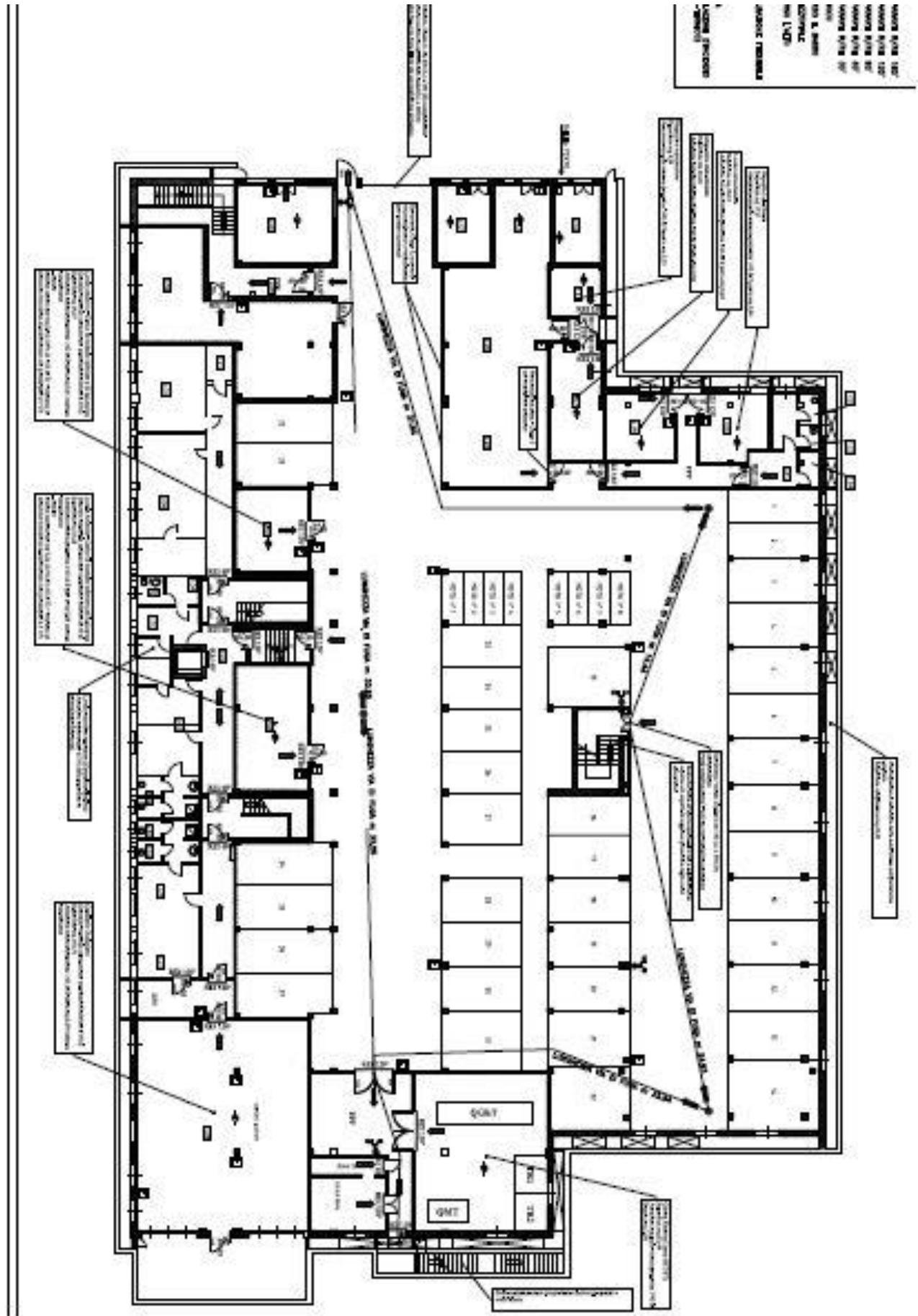

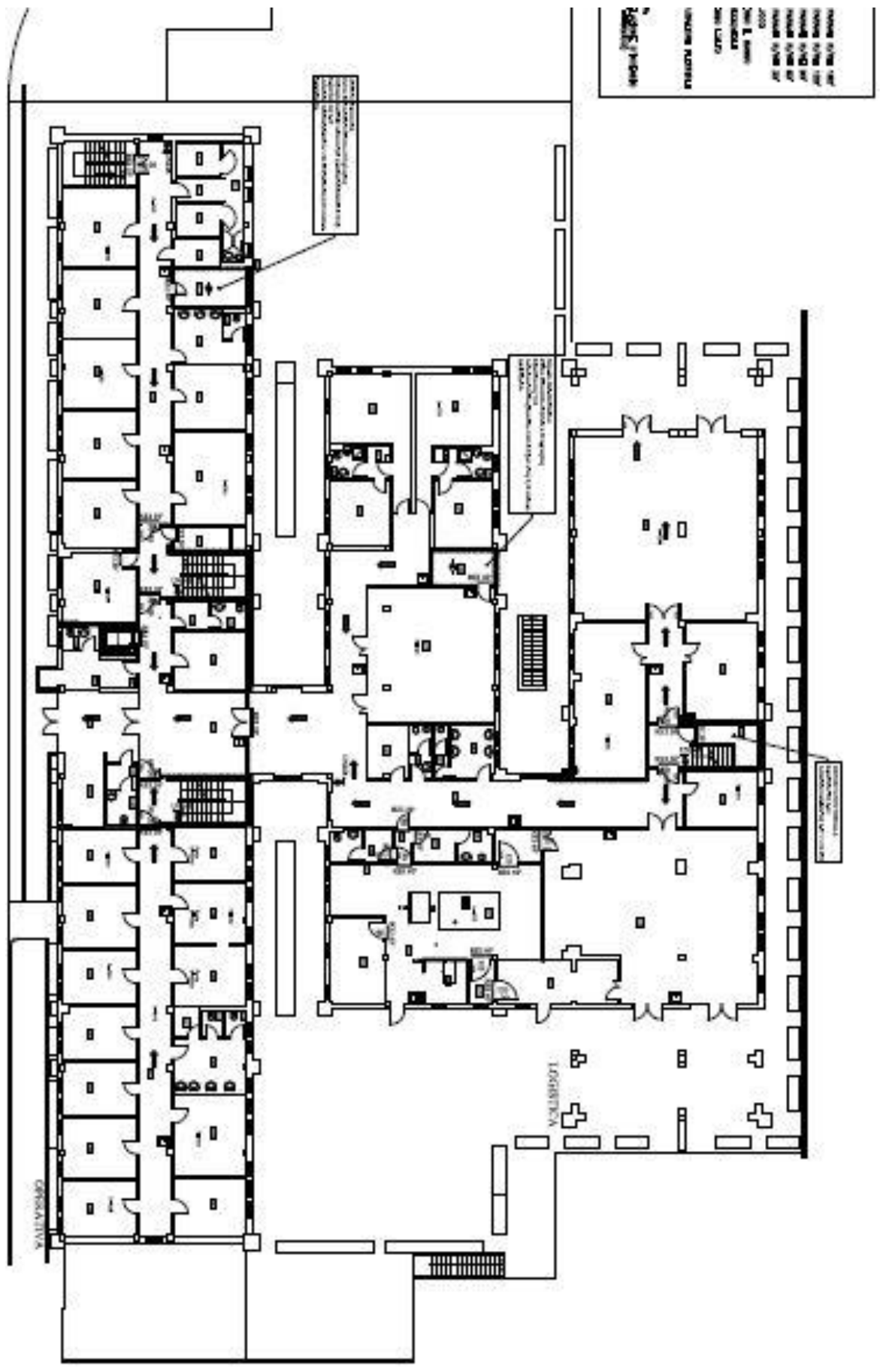

ELABORATO PLANIMETRICO

N.D.

PLANIMETRIA CATASTALE

N.D.

DOCUMENTAZIONE FOTOGRAFICA

