

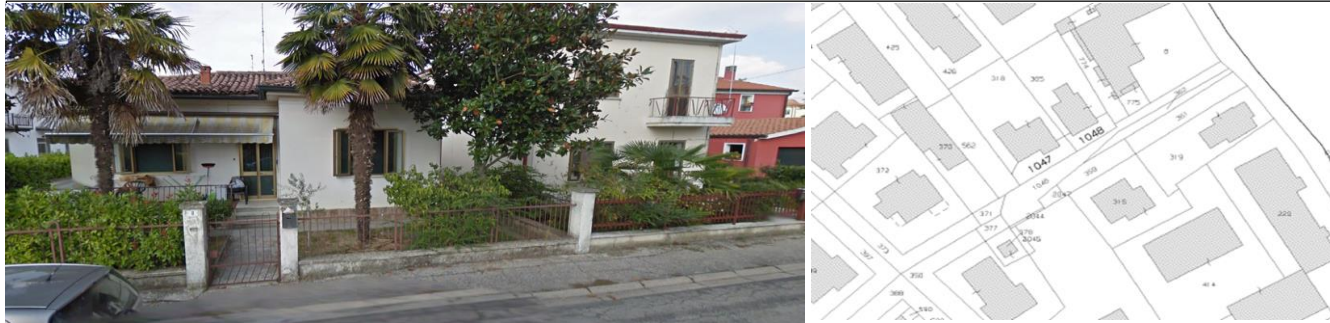

Data e protocollo generati automaticamente
Veneto – Rovigo – Terreno Loc. Porta Po – Via Boccaccio



Descrizione: area scoperta di mq. 42 mq, attualmente ad uso pertinenziale, ubicato nel Comune di Rovigo, via Boccaccio, catastalmente identificato al CT del Comune di Rovigo, foglio 27 particella 1048.

AVVISO

La Direzione Regionale Veneto dell'Agenzia del demanio, ricorrendone i presupposti di legge, ha attivato la procedura di cui all'art. 2 del D.P.R. n. 296/2005, finalizzata, alla formalizzazione dell'uso in corso, al canone annuo di €. 309,52 (euro trecentonove//52), per una durata di anni 6 (sei), con decorrenza da luglio 2022. Nel rispetto dei principi di trasparenza e di correttezza dell'azione amministrativa ed al fine di espletare le verifiche di cui al comma 4. del summenzionato art. 2

RENDE NOTO CHE

prima di addivenire ad una definitiva determinazione in merito, ravvisa l'opportunità di consentire ai soggetti interessati di far pervenire eventuali manifestazioni di interesse entro il 31/05/2022

Le manifestazioni di interesse dovranno essere inoltrate all'Agenzia del demanio – Direzione Regionale Veneto Via Borgo Pezzana n. 1, CAP 30174 Venezia.

Per informazioni è possibile rivolgersi alla Direzione Regionale Veneto (Tel 041.2381813, e-mail dre.veneto@agenziaedemanio.it, dre_veneto@pce.agenziaedemanio.it, Referente: Marta Targa).

IL DIRETTORE
Massimo Gambardella

CN=GAMBARDELLA MASSIMO
C=IT
O=AGENZIA DEL DEMANIO
2.5.4.97-VATTI-06940981007