



A G E N Z I A D E L D E M A N I O

Direzione Regionale Calabria

FASCICOLO DELL'IMMOBILE

Direzione Regionale Calabria

CZB0955





AGENZIA DEL DEMANIO

Direzione Regionale Calabria

DATI GENERALI		
DENOMINAZIONE IMMOBILE	CODICE SCHEDA	CODICE FABBRICATO
FABBRICATO EX A.S.F.D. SITO NEL COMUNE DI ALBI AL FOGLIO DI MAPPA 2 P.LLA 25 SUB. 1-2	CZB0955	CZ1072001

REGIONE	PROVINCIA	COMUNE	INDIRIZZO	GEOLOCALIZZAZIONE
CALABRIA	CATANZARO	ALBI	BUTURO	39.069733, 16.640502

INDIVIDUAZIONE DEL COMPLESSO E DELL'IMMOBILE SU AEREOFOTOGRAMMETRIA

Non in scala





AGENZIA DEL DEMANIO

Direzione Regionale Calabria

DATI IMMOBILE		
FOGLIO	PARTICELLA	SUBALTERNO
2	25	1-2-

SUPERFICIE LORDA MQ	VOLUME MC	IMMOBILE CIELO TERRA SI/NO	IN USO SI/NO	TECNOLOGIA COSTRUTTIVA	AGIBILITA' SI/NO
120,00		SI	SI	muratura	

PLANIMETRIE DELLO STATO DI FATTO

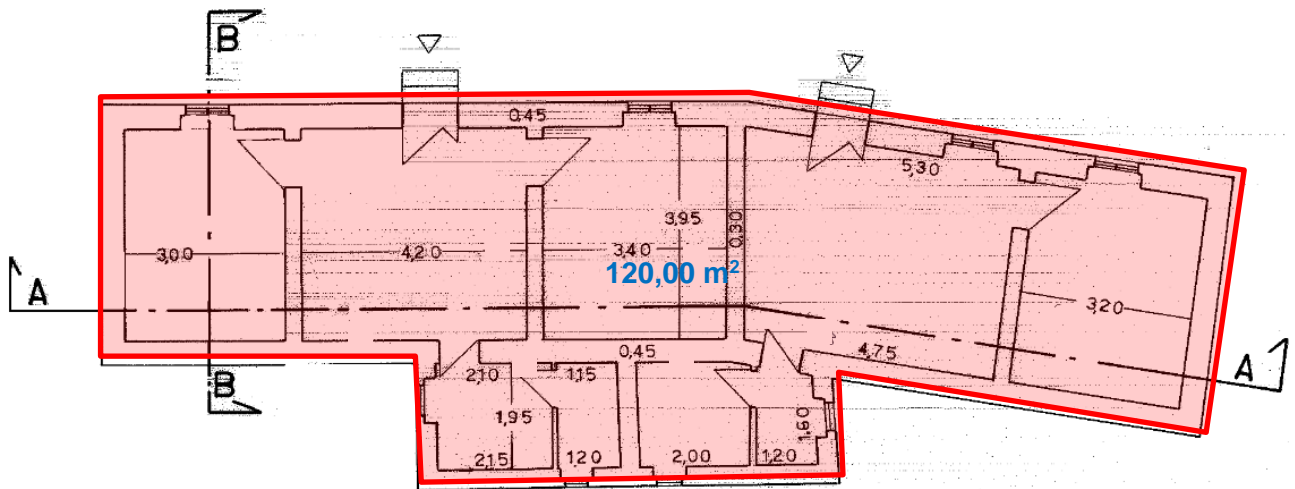



AGENZIA DEL DEMANIO

Direzione Regionale Calabria

ESTRATTO DI MAPPA CATASTALE

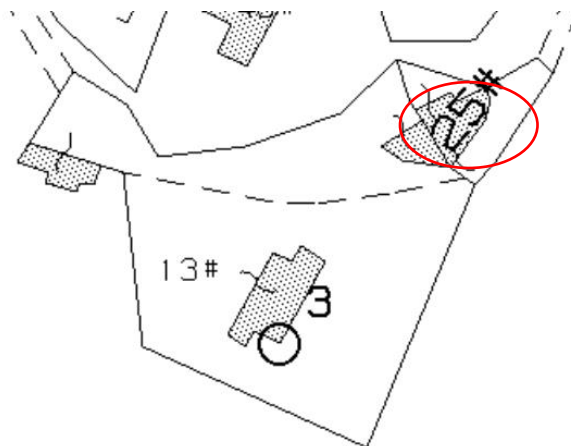
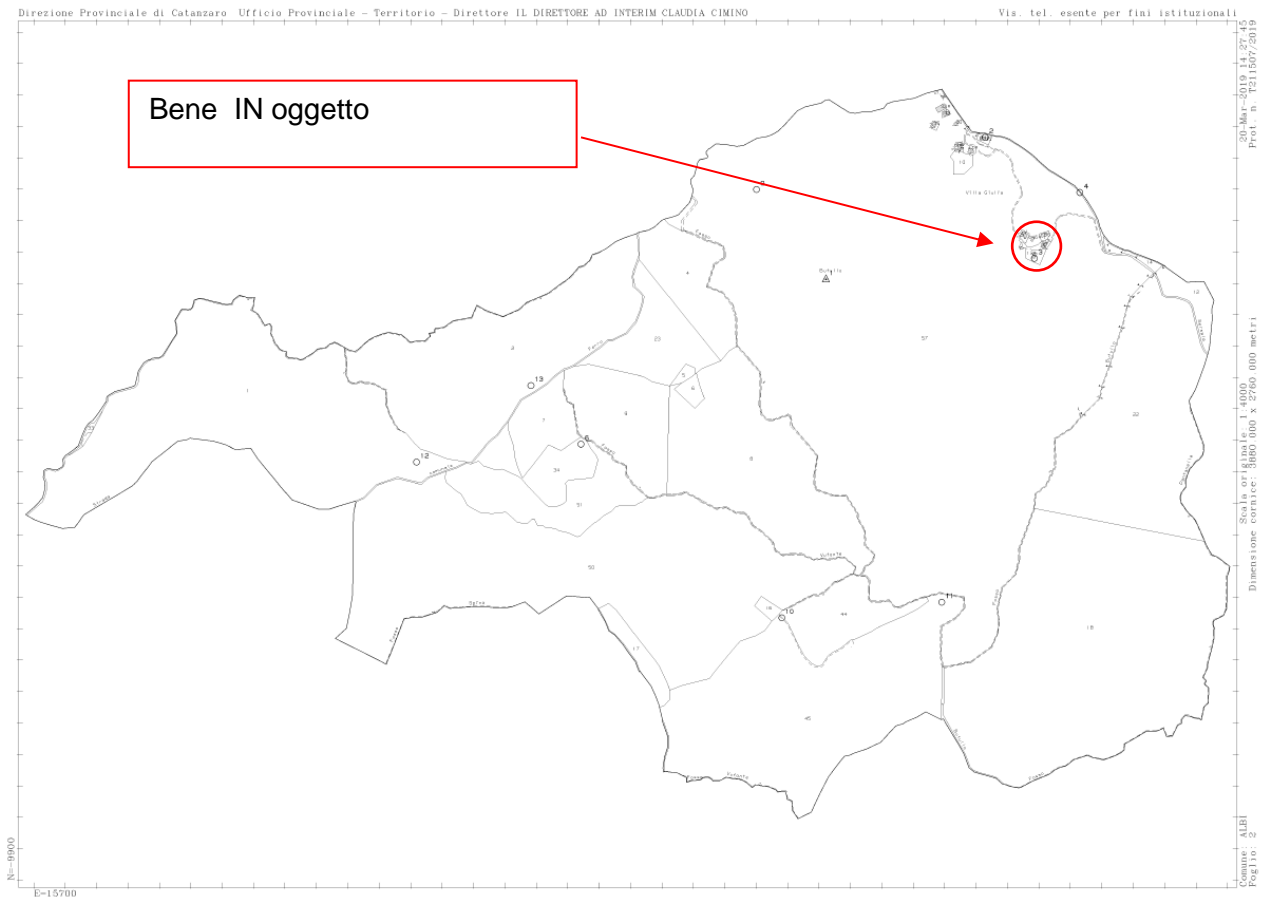



A G E N Z I A D E L D E M A N I O

Direzione Regionale Calabria

ELENCO ALLEGATI:

- ✓ **DOCUMENTAZIONE FOTOGRAFICA**
- ✓ **VISURA CATASTALE**

DOCUMENTAZIONE FOTOGRAFICA





AGENZIA DEL DEMANIO

Direzione Regionale Calabria



Direzione Provinciale di Catanzaro
Ufficio Provinciale - Territorio
Servizi Catastali

Visura storica per immobile
Situazione degli atti informatizzati dall'impianto meccanografico al 25/11/2019

Data: 25/11/2019 - Ora: 11.36.55 Segue
Visura n.: T119368 Pag: 1

Dati della richiesta	Comune di ALBI (Codice: A155) Provincia di CATANZARO
Catasto Fabbricati	Foglio: 2 Particella: 25 Sub.: 1

INTESTATO

1	AZIENDA DI STATO PER LE FORESTE DEMANIALI	(1) Proprietà per 1000/1000
---	---	-----------------------------

Unità immobiliare dal 09/11/2015

N.	DATI IDENTIFICATIVI				DATI DI CLASSAMENTO						Rendita	DATI DERIVANTI DA
	Sezione	Foglio	Particella	Sub	Zona Cens.	Micro Zona	Categoria	Classe	Consistenza	Superficie Catastale		
1	Urbana	2	25	1			A/4	2	3,5 vani	Totale: 58 m² Totale escluse aree scoperte** : 58 m²	Euro 115,69	Variazione del 09/11/2015 - Inserimento in visura dei dati di superficie.
Indirizzo		LOCALITA' BUTURO piano: T;										

Mappali Terreni Correlati
Codice Comune A155 - Sezione - Foglio 2 - Particella 25

Situazione dell'unità immobiliare dal 10/07/2004

N.	DATI IDENTIFICATIVI				DATI DI CLASSAMENTO						Rendita	DATI DERIVANTI DA
	Sezione	Foglio	Particella	Sub	Zona Cens.	Micro Zona	Categoria	Classe	Consistenza	Superficie Catastale		
1	Urbana	2	25	1			A/4	2	3,5 vani		Euro 115,69	VARIAZIONE TOPONOMASTICA del 10/07/2004 protocollo n. CZ0165384 in atti dal 10/07/2004 VARIAZIONE DI TOPONOMASTICA (n. 29985.1/2004)
Indirizzo		LOCALITA' BUTURO piano: T;										



Direzione Provinciale di Catanzaro
Ufficio Provinciale - Territorio
Servizi Catastali

Visura storica per immobile
Situazione degli atti informatizzati dall'impianto meccanografico al 25/11/2019

Data: 25/11/2019 - Ora: 11.36.55 Fine
Visura n.: T119368 Pag: 2

Situazione dell'unità immobiliare dal 01/01/1992

N.	DATI IDENTIFICATIVI				DATI DI CLASSAMENTO						Rendita	DATI DERIVANTI DA
	Sezione	Foglio	Particella	Sub	Zona Cens.	Micro Zona	Categoria	Classe	Consistenza	Superficie Catastale		
1	Urbana	2	25	1			A/4	2	3,5 vani		Euro 115,69 L. 224.000	VARIAZIONE del 01/01/1992 VARIAZIONE DEL QUADRO TARIFFARIO
Indirizzo		VIA DEMANIO BUTURA piano: T;										
Notifica		Partita 25 Mod.58										

Situazione dell'unità immobiliare dall'impianto meccanografico

N.	DATI IDENTIFICATIVI				DATI DI CLASSAMENTO						Rendita	DATI DERIVANTI DA
	Sezione	Foglio	Particella	Sub	Zona Cens.	Micro Zona	Categoria	Classe	Consistenza	Superficie Catastale		
1	Urbana	2	25	1			A/4	2	3,5 vani		L. 224	Impianto meccanografico del 30/06/1987
Indirizzo		VIA DEMANIO BUTURA piano: T;										
Notifica		Partita 25 Mod.58										

Situazione degli intestati dall'impianto meccanografico

N.	DATI ANAGRAFICI	CODICE FISCALE	DIRITTI E ONERI REALI
1	AZIENDA DI STATO PER LE FORESTE DEMANIALI		(1) Proprietà per 1000/1000
DATI DERIVANTI DA		Impianto meccanografico del 30/06/1987	

Unità immobiliari n. 1

Visura telematica esente per fini istituzionali

** Si intendono escluse le "superfici di balconi, terrazzi e aree scoperte pertinenziali e accessorie, comunicanti o non comunicanti" (cfr. Provvedimento del Direttore dell'Agenzia delle Entrate 29 marzo 2013).



AGENZIA DEL DEMANIO

Direzione Regionale Calabria



Direzione Provinciale di Catanzaro
Ufficio Provinciale - Territorio
Servizi Catastali

Visura storica per immobile

Situazione degli atti informatizzati dall'impianto meccanografico al 25/11/2019

Data: 25/11/2019 - Ora: 11.37.51 Segue

Visura n.: T120109 Pag: 1

Dati della richiesta	Comune di ALBI (Codice: A155) Provincia di CATANZARO
Catasto Fabbricati	Foglio: 2 Particella: 25 Sub.: 2

INTESTATO

1	AZIENDA DI STATO PER LE FORESTE DEMANIALI	(1) Proprieta' per 1000/1000
---	---	------------------------------

Unità immobiliare dal 09/11/2015

N.	DATI IDENTIFICATIVI				DATI DI CLASSAMENTO							DATI DERIVANTI DA
	Sezione Urbana	Foglio	Particella	Sub	Zona Cens.	Micro Zona	Categoria	Classe	Consistenza	Superficie Catastale	Rendita	
1		2	25	2			A/4	2	4,5 vani	Totale: 76 m² Totale escluse aree scoperte**: 76 m²	Euro 148,74	Variazione del 09/11/2015 - Inserimento in visura dei dati di superficie.
Indirizzo LOCALITA' BUTURO piano: T;												

Mappali Terreni Correlati

Codice Comune A155 - Sezione - Foglio 2 - Particella 25

Situazione dell'unità immobiliare dal 10/07/2004

N.	DATI IDENTIFICATIVI				DATI DI CLASSAMENTO							DATI DERIVANTI DA
	Sezione Urbana	Foglio	Particella	Sub	Zona Cens.	Micro Zona	Categoria	Classe	Consistenza	Superficie Catastale	Rendita	
1		2	25	2			A/4	2	4,5 vani		Euro 148,74	VARIAZIONE TOPONOMASTICA del 10/07/2004 protocollo n. CZ0165385 in atti dal 10/07/2004 VARIAZIONE DI TOPONOMASTICA (n. 29986.1/2004)
Indirizzo LOCALITA' BUTURO piano: T;												



Direzione Provinciale di Catanzaro
Ufficio Provinciale - Territorio
Servizi Catastali

Visura storica per immobile

Situazione degli atti informatizzati dall'impianto meccanografico al 25/11/2019

Data: 25/11/2019 - Ora: 11.37.51 Fine

Visura n.: T120109 Pag: 2

Situazione dell'unità immobiliare dal 01/01/1992

N.	DATI IDENTIFICATIVI				DATI DI CLASSAMENTO							DATI DERIVANTI DA
	Sezione Urbana	Foglio	Particella	Sub	Zona Cens.	Micro Zona	Categoria	Classe	Consistenza	Superficie Catastale	Rendita	
1		2	25	2			A/4	2	4,5 vani		Euro 148,74 L. 288.000	VARIAZIONE del 01/01/1992 VARIAZIONE DEL QUADRO TARIFFARIO
Indirizzo VIA DEMANIO BUTURA piano: T;												
Notifica - Partita 25 Mod.58 -												

Situazione dell'unità immobiliare dall'impianto meccanografico

N.	DATI IDENTIFICATIVI				DATI DI CLASSAMENTO							DATI DERIVANTI DA
	Sezione Urbana	Foglio	Particella	Sub	Zona Cens.	Micro Zona	Categoria	Classe	Consistenza	Superficie Catastale	Rendita	
1		2	25	2			A/4	2	4,5 vani		L. 288	Impianto meccanografico del 30/06/1987
Indirizzo VIA DEMANIO BUTURA piano: T;												
Notifica - Partita 25 Mod.58 -												

Situazione degli intestati dall'impianto meccanografico

N.	DATI ANAGRAFICI	CODICE FISCALE	DIRITTI E ONERI REALI
1	AZIENDA DI STATO PER LE FORESTE DEMANIALI		(1) Proprieta' per 1000/1000
DATI DERIVANTI DA Impianto meccanografico del 30/06/1987			

Unità immobiliari n. 1

Visura telematica esente per fini istituzionali

** Si intendono escluse le "superfici di balconi, terrazzi e aree scoperte pertinenziali e accessorie, comunicanti o non comunicanti" (cfr. Provvedimento del Direttore dell'Agenzia delle Entrate 29 marzo 2013).