



A G E N Z I A   D E L   D E M A N I O

Direzione Regionale Calabria

## **FASCICOLO DELL'IMMOBILE**

Direzione Regionale Calabria

CZB0958





AGENZIA DEL DEMANIO

Direzione Regionale Calabria

DATI GENERALI		
DENOMINAZIONE IMMOBILE	CODICE SCHEDA	CODICE FABBRICATO
FABBRICATO EX A.S.F.D. SITO NEL COMUNE DI ALBI AL FOGLIO DI MAPPA 2 P.LLA 52	CZB0958	<a href="#">CZ1078001</a>

REGIONE	PROVINCIA	COMUNE	INDIRIZZO	GEOLOCALIZZAZIONE
CALABRIA	CATANZARO	ALBI	BUTURO	39.072648, 16.637246

**INDIVIDUAZIONE DEL COMPLESSO E DELL'IMMOBILE SU AEREOFOTOGRAMMETRIA**

Non in scala





A G E N Z I A D E L D E M A N I O

Direzione Regionale Calabria

DATI IMMOBILE		
FOGLIO	PARTICELLA	SUBALTERNO
2	52	1-2-3

SUPERFICIE LORDA MQ	VOLUME MC	IMMOBILE CIELO TERRA SI/NO	IN USO SI/NO	TECNOLOGIA COSTRUTTIVA	AGIBILITA' SI/NO
138,00		SI	SI	muratura	

**PLANIMETRIE DELLO STATO DI FATTO**

PIANO SEMINTERRATO

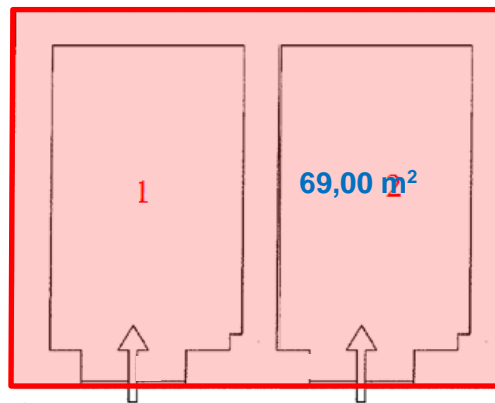

PIANO TERRA

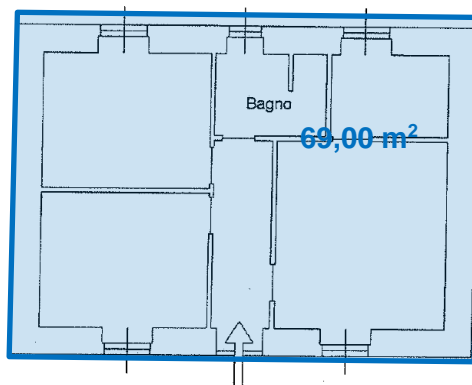



AGENZIA DEL DEMANIO

Direzione Regionale Calabria

**ESTRATTO DI MAPPA CATASTALE**

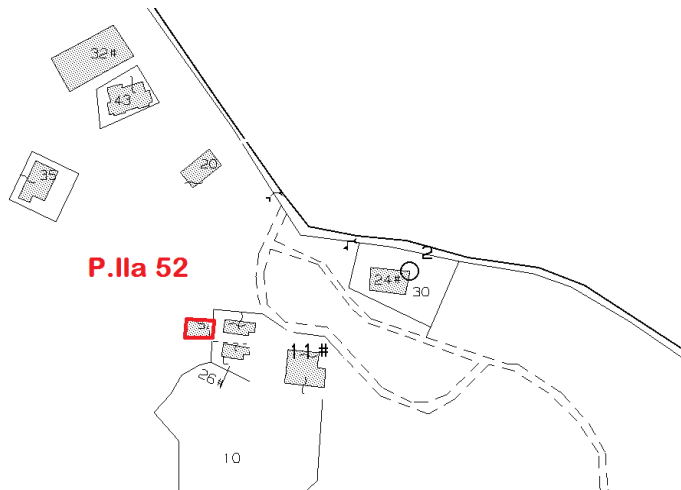

**ELENCO ALLEGATI:**

- ✓ DOCUMENTAZIONE FOTOGRAFICA
- ✓ VISURA CATASTALE

**DOCUMENTAZIONE FOTOGRAFICA**







AGENZIA DEL DEMANIO

Direzione Regionale Calabria



Direzione Provinciale di Catanzaro  
Ufficio Provinciale - Territorio  
Servizi Catastali

Visura storica per immobile

Situazione degli atti informatizzati dall'impianto meccanografico al 22/11/2019

Data: 22/11/2019 - Ora: 14.45.31 Segue

Visura n.: T192024 Pag: 1

Dati della richiesta	Comune di ALBI ( Codice: A155) Provincia di CATANZARO
Catasto Fabbricati	Foglio: 2 Particella: 52 Sub.: 1

INTESTATO

1	AZIENDA DI STATO PER LE FORESTE DEMANIALI	(1) Proprietà per 1000/1000
---	---	-----------------------------

Unità immobiliare dal 06/12/2017

N.	DATI IDENTIFICATIVI				DATI DI CLASSAMENTO					DATI DERIVANTI DA		
	Sezione Urbana	Foglio	Particella	Sub	Zona Cens.	Micro Zona	Categoria	Classe	Consistenza	Superficie Catastale	Rendita	
1		2	52	1			C/2	1	23 m <sup>2</sup>	Totale: 35 m <sup>2</sup>	Euro 29,70	VARIAZIONE NEL CLASSAMENTO del 06/12/2017 protocollo n. CZ0120485 in atti dal 06/12/2017 VARIAZIONE DI CLASSAMENTO (n. 23842.1/2017)

Indirizzo	LOCALITA' BUTURO SNC piano: S1;
Annotazioni	classamento e rendita non rettificati entro dodici mesi dalla data di iscrizione in atti della dichiarazione (D.M. 701/94)

Mappali Terreni Correlati

Codice Comune A155 - Sezione - Foglio 2 - Particella 52

Situazione dell'unità immobiliare dal 06/12/2016

N.	DATI IDENTIFICATIVI				DATI DI CLASSAMENTO					DATI DERIVANTI DA		
	Sezione Urbana	Foglio	Particella	Sub	Zona Cens.	Micro Zona	Categoria	Classe	Consistenza	Superficie Catastale	Rendita	
1		2	52	1			C/2	1	23 m <sup>2</sup>	Totale: 35 m <sup>2</sup>	Euro 29,70	COSTITUZIONE del 05/12/2016 protocollo n. CZ0108631 in atti dal 06/12/2016 COSTITUZIONE (n. 1625.1/2016)

Indirizzo	LOCALITA' BUTURO SNC piano: S1;
Annotazioni	classamento e rendita proposti (D.M. 701/94)



AGENZIA DEL DEMANIO

Direzione Regionale Calabria



Direzione Provinciale di Catanzaro  
Ufficio Provinciale - Territorio  
Servizi Catastali

Visura storica per immobile  
Situazione degli atti informatizzati dall'impianto meccanografico al 22/11/2019

Data: 22/11/2019 - Ora: 14.45.31 Fine  
Visura n.: T192024 Pag: 2

Situazione degli intestati dal 05/12/2016

N	DATI ANAGRAFICI	CODICE FISCALE	DIRITTI E ONERI REALI
1	AZIENDA DI STATO PER LE FORESTE DEMANIALI		(1) Proprieta' per 1000/1000
DATI DERIVANTI DA COSTITUZIONE del 05/12/2016 protocollo n. CZ0108631 in atti dal 06/12/2016 Registrazione: COSTITUZIONE (n. 1625 1/2016)			

Situazione dell'unità immobiliare che ha originato il precedente dal 02/12/2016

N.	DATI IDENTIFICATIVI				DATI DI CLASSAMENTO						DATI DERIVANTI DA	
	Sezione Urbana	Foglio	Particella	Sub	Zona Cens.	Micro Zona	Categoria	Classe	Consistenza	Superficie Catastale		Rendita
1		2	52				in attesa di dichiarazioni					COSTITUZIONE del 02/12/2016 protocollo n. CZ0104382 in atti dal 02/12/2016, ASSOCIATO AL TIPO MAPPALE CON PROTOCOLLO CZ0104153 DEL 01/12/2016 (n. 104153.1/2016)
Annotazioni				di stadio: sr								

Situazione degli intestati dal 02/12/2016

N	DATI ANAGRAFICI	CODICE FISCALE	DIRITTI E ONERI REALI
1	AZIENDA DI STATO PER LE FORESTE DEMANIALI		(1) Proprieta' per 1000/1000 fino al 06/12/2016
DATI DERIVANTI DA COSTITUZIONE del 02/12/2016 protocollo n. CZ0104382 in atti dal 02/12/2016 Registrazione: ASSOCIATO AL TIPO MAPPALE CON PROTOCOLLO CZ0104153 DEL 01/12/2016 (n. 104153.1/2016)			

Unità immobiliari n. 1

Visura telematica esente per fini istituzionali



Direzione Provinciale di Catanzaro  
Ufficio Provinciale - Territorio  
Servizi Catastali

Visura storica per immobile  
Situazione degli atti informatizzati dall'impianto meccanografico al 22/11/2019

Data: 22/11/2019 - Ora: 14.46.37 Segue  
Visura n.: T192445 Pag: 1

Dati della richiesta	Comune di ALBI ( Codice: A155) Provincia di CATANZARO
Catasto Fabbricati	Foglio: 2 Particella: 52 Sub.: 2

INTESTATO

1	AZIENDA DI STATO PER LE FORESTE DEMANIALI	(1) Proprieta' per 1000/1000
---	---	------------------------------

Unità immobiliare dal 06/12/2017

N.	DATI IDENTIFICATIVI				DATI DI CLASSAMENTO						DATI DERIVANTI DA	
	Sezione Urbana	Foglio	Particella	Sub	Zona Cens.	Micro Zona	Categoria	Classe	Consistenza	Superficie Catastale		Rendita
1		2	52	2			C/2	1	22 m <sup>2</sup>	Totale: 37 m <sup>2</sup>	Euro 28,41	VARIAZIONE NEL CLASSAMENTO del 06/12/2017 protocollo n. CZ0120485 in atti dal 06/12/2017 VARIAZIONE DI CLASSAMENTO (n. 23842.1/2017)
Indirizzo				LOCALITA' BUTURO SNC piano: S1;								
Annotazioni				classamento e rendita non rettificati entro dodici mesi dalla data di iscrizione in atti della dichiarazione (D.M. 701/94)								

Mappali Terreni Correlati

Codice Comune A155 - Sezione - Foglio 2 - Particella 52

Situazione dell'unità immobiliare dal 06/12/2016

N.	DATI IDENTIFICATIVI				DATI DI CLASSAMENTO						DATI DERIVANTI DA	
	Sezione Urbana	Foglio	Particella	Sub	Zona Cens.	Micro Zona	Categoria	Classe	Consistenza	Superficie Catastale		Rendita
1		2	52	2			C/2	1	22 m <sup>2</sup>	Totale: 37 m <sup>2</sup>	Euro 28,41	COSTITUZIONE del 05/12/2016 protocollo n. CZ0108631 in atti dal 06/12/2016 COSTITUZIONE (n. 1625.1/2016)
Indirizzo				LOCALITA' BUTURO SNC piano: S1;								
Annotazioni				classamento e rendita proposti (D.M. 701/94)								



AGENZIA DEL DEMANIO

Direzione Regionale Calabria



Direzione Provinciale di Catanzaro  
Ufficio Provinciale - Territorio  
Servizi Catastali

Visura storica per immobile

Situazione degli atti informatizzati dall'impianto meccanografico al 22/11/2019

Data: 22/11/2019 - Ora: 14.46.37 Fine

Visura n.: T192445 Pag: 2

Situazione degli intestati dal 05/12/2016

N.	DATI ANAGRAFICI	CODICE FISCALE	DIRITTI E ONERI REALI
1	AZIENDA DI STATO PER LE FORESTE DEMANIALI		(1) Proprieta' per 1000/1000

DATI DERIVANTI DA COSTITUZIONE del 05/12/2016 protocollo n. CZ0108631 in atti dal 06/12/2016 Registrazione: COSTITUZIONE (n. 1625.1/2016)

Situazione dell'unità immobiliare che ha originato il precedente dal 02/12/2016

N.	DATI IDENTIFICATIVI				DATI DI CLASSAMENTO							DATI DERIVANTI DA	
	Sezione Urbana	Foglio 2	Particella 52	Sub	Zona Cens.	Micro Zona	Categoria	Classe	Consistenza	Superficie Catastale	Rendita		
1							in attesa di dichiarazione						COSTITUZIONE del 02/12/2016 protocollo n. CZ0104382 in atti dal 02/12/2016, ASSOCIATO AL TIPO MAPPALE CON PROTOCOLLO CZ0104153 DEL 01/12/2016 (n. 104153.1/2016)

Annotationi di stadio: sr

Situazione degli intestati dal 02/12/2016

N.	DATI ANAGRAFICI	CODICE FISCALE	DIRITTI E ONERI REALI
1	AZIENDA DI STATO PER LE FORESTE DEMANIALI		(1) Proprieta' per 1000/1000 fino al 06/12/2016

DATI DERIVANTI DA COSTITUZIONE del 02/12/2016 protocollo n. CZ0104382 in atti dal 02/12/2016 Registrazione: ASSOCIATO AL TIPO MAPPALE CON PROTOCOLLO CZ0104153 DEL 01/12/2016 (n. 104153.1/2016)

Unità immobiliari n. 1

Visura telematica esente per fini istituzionali



Direzione Provinciale di Catanzaro  
Ufficio Provinciale - Territorio  
Servizi Catastali

Visura storica per immobile

Situazione degli atti informatizzati dall'impianto meccanografico al 22/11/2019

Data: 22/11/2019 - Ora: 14.47.47 Segue

Visura n.: T192912 Pag: 1

Dati della richiesta	Comune di ALBI ( Codice: A155) Provincia di CATANZARO
Catasto Fabbricati	Foglio: 2 Particella: 52 Sub.: 3

INTESTATO

1	AZIENDA DI STATO PER LE FORESTE DEMANIALI	(1) Proprieta' per 1000/1000
---	---	------------------------------

Unità immobiliare dal 06/12/2017

N.	DATI IDENTIFICATIVI				DATI DI CLASSAMENTO							DATI DERIVANTI DA
	Sezione Urbana	Foglio 2	Particella 52	Sub 3	Zona Cens.	Micro Zona	Categoria	Classe	Consistenza	Superficie Catastale	Rendita	
1							B/5	U	209 m²	Totale: 72 m²	Euro 66,92	VARIAZIONE NEL CLASSAMENTO del 06/12/2017 protocollo n. CZ0120485 in atti dal 06/12/2017 VARIAZIONE DI CLASSAMENTO (n. 23842.1/2017)

Indirizzo LOCALITA' BUTURO SNC piano: T;  
Annotationi classamento e rendita non rettificati entro dodici mesi dalla data di iscrizione in atti della dichiarazione (D.M. 701/94)

Mappali Terreni Correlati  
Codice Comune A155 - Sezione - Foglio 2 - Particella 52

Situazione dell'unità immobiliare dal 06/12/2016

N.	DATI IDENTIFICATIVI				DATI DI CLASSAMENTO							DATI DERIVANTI DA
	Sezione Urbana	Foglio 2	Particella 52	Sub 3	Zona Cens.	Micro Zona	Categoria	Classe	Consistenza	Superficie Catastale	Rendita	
1							B/5	U	209 m²	Totale: 72 m²	Euro 66,92	COSTITUZIONE del 05/12/2016 protocollo n. CZ0108631 in atti dal 06/12/2016 COSTITUZIONE (n. 1625.1/2016)

Indirizzo LOCALITA' BUTURO SNC piano: T;  
Annotationi classamento e rendita proposti (D.M. 701/94)



AGENZIA DEL DEMANIO

Direzione Regionale Calabria



Direzione Provinciale di Catanzaro  
Ufficio Provinciale - Territorio  
Servizi Catastali

Data: 22/11/2019 - Ora: 14.47.48 Fine

Visura n.: T192912 Pag: 2

## Visura storica per immobile

Situazione degli atti informatizzati dall'impianto meccanografico al 22/11/2019

### Situazione degli intestati dal 05/12/2016

N.	DATI ANAGRAFICI	CODICE FISCALE	DIRITTI E ONERI REALI
1	AZIENDA DI STATO PER LE FORESTE DEMANIALI		(1) Proprieta' per 1000/1000
DATI DERIVANTI DA COSTITUZIONE del 05/12/2016 protocollo n. CZ0108631 in atti dal 06/12/2016 Registrazione: COSTITUZIONE (n. 1625.1/2016)			

### Situazione dell'unità immobiliare che ha originato il precedente dal 02/12/2016

N.	DATI IDENTIFICATIVI					DATI DI CLASSAMENTO					DATI DERIVANTI DA	
	Sezione Urbana	Foglio 2	Particella 52	Sub	Zona Cens.	Micro Zona	Categoria	Classe	Consistenza	Superficie Catastale		Rendita
1							in attesa di dichiarazi one					COSTITUZIONE del 02/12/2016 protocollo n. CZ0104382 in atti dal 02/12/2016, ASSOCIATO AL TIPO MAPPALE CON PROTOCOLLO CZ0104153 DEL 01/12/2016 (n. 104153.1/2016)
<b>Annotazioni</b>				di stadio: sr								

### Situazione degli intestati dal 02/12/2016

N.	DATI ANAGRAFICI	CODICE FISCALE	DIRITTI E ONERI REALI
1	AZIENDA DI STATO PER LE FORESTE DEMANIALI		(1) Proprieta' per 1000/1000 fino al 06/12/2016
DATI DERIVANTI DA COSTITUZIONE del 02/12/2016 protocollo n. CZ0104382 in atti dal 02/12/2016 Registrazione: , ASSOCIATO AL TIPO MAPPALE CON PROTOCOLLO CZ0104153 DEL 01/12/2016 (n. 104153.1/2016)			

Unità immobiliari n. 1

Visura telematica esente per fini istituzionali