



A G E N Z I A   D E L   D E M A N I O

Direzione Regionale Calabria

## **FASCICOLO DELL'IMMOBILE**

Direzione Regionale Calabria

CZB0966





AGENZIA DEL DEMANIO

Direzione Regionale Calabria

DATI GENERALI		
DENOMINAZIONE IMMOBILE	CODICE SCHEDA	CODICE FABBRICATO
FABBRICATO EX A.S.F.D. SITO NEL COMUNE DI TAVERNA AL FOGLIO DI MAPPA 38 P.LLA 137 CASA DELLA CULTURA FORESTALE	CZB0966	<a href="#">CZ1089001</a>

REGIONE	PROVINCIA	COMUNE	INDIRIZZO	GEOLOCALIZZAZIONE
CALABRIA	CATANZARO	TAVERNA	VILLAGGIO MANCUSO	39.07109, 16.56703

**INDIVIDUAZIONE DEL COMPLESSO E DELL'IMMOBILE SU AEREOFOTOGRAMMETRIA**





AGENZIA DEL DEMANIO

Direzione Regionale Calabria

DATI IMMOBILE		
FOGLIO	PARTICELLA	SUBALTERNO
38	137	1-2

SUPERFICIE LORDA MQ	VOLUME MC	IMMOBILE CIELO TERRA SI/NO	IN USO SI/NO	TECNOLOGIA COSTRUTTIVA	AGIBILITA' SI/NO
357,00		SI	SI	MISTO: C.A. E LEGNO	

### PLANIMETRIE DELLO STATO DI FATTO

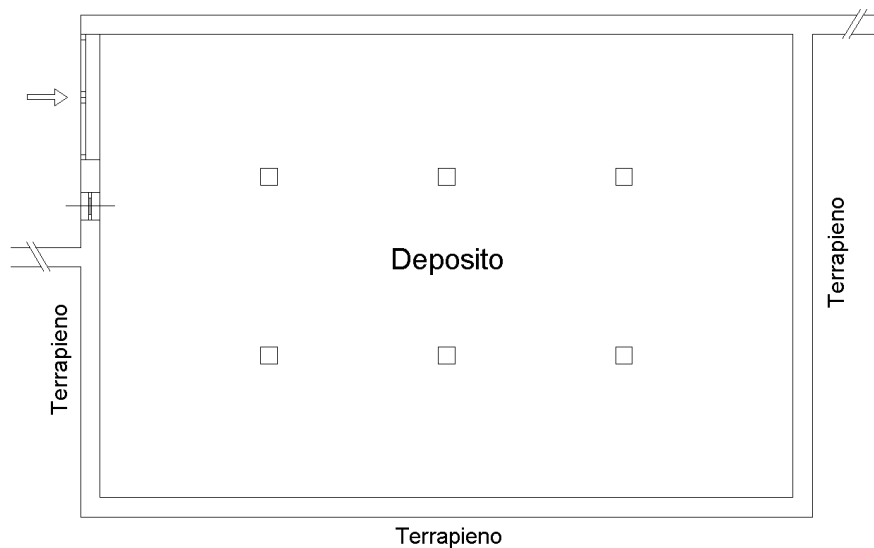



AGENZIA DEL DEMANIO

Direzione Regionale Calabria

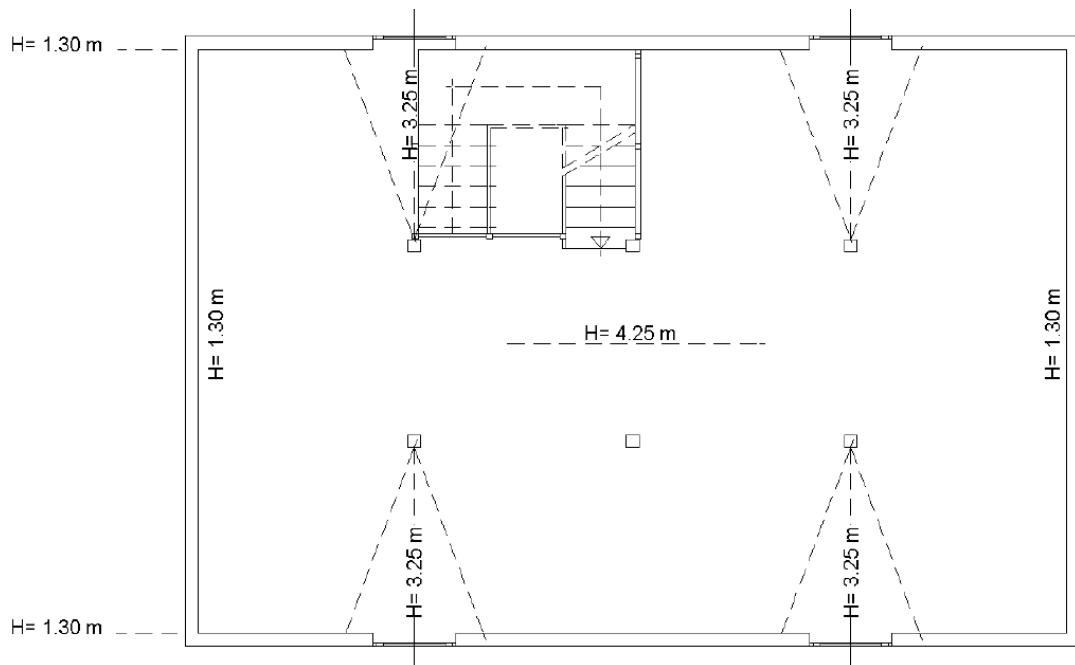
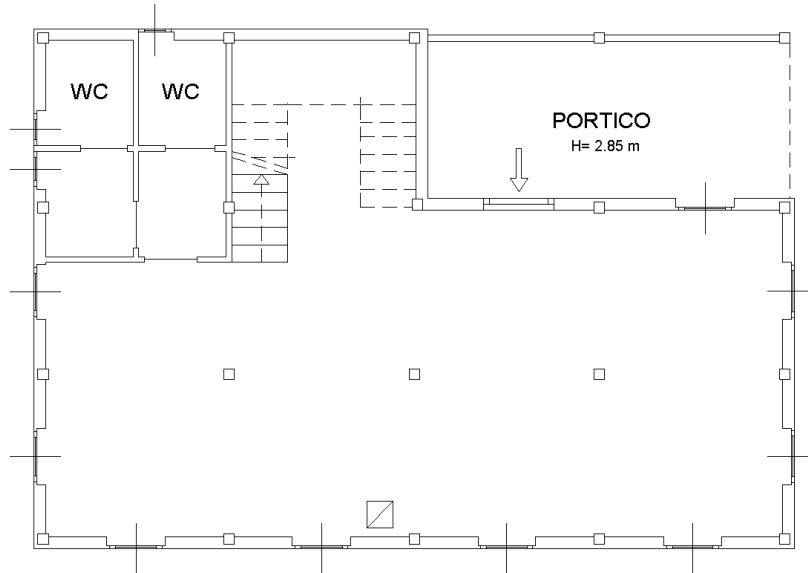



A G E N Z I A   D E L   D E M A N I O

Direzione Regionale Calabria

**ESTRATTO DI MAPPA CATASTALE**

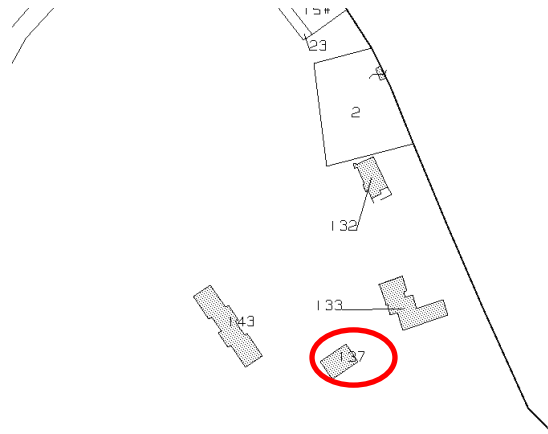

**ELENCO ALLEGATI:**

- ✓ DOCUMENTAZIONE FOTOGRAFICA
- ✓ VISURA CATASTALE

**DOCUMENTAZIONE FOTOGRAFICA**







AGENZIA DEL DEMANIO

Direzione Regionale Calabria



Dati della richiesta	Comune di TAVERNA ( Codice: L070) Provincia di CATANZARO
Catasto Fabbricati	Foglio: 38 Particella: 137 Sub.: 1

**INTESTATO**

1	AZIENDA STATO PER LE FORESTE DEMANIALI	(1) Proposta per 1000/1000
---	--	----------------------------

**Unità immobiliare dal 23/06/2017**

N.	DATI IDENTIFICATIVI				DATI DI CLASSAMENTO							DATI DERIVANTI DA
	Sezione Urbana	Foglio	Particella	Sub	Zona Cenz.	Micro Zona	Categoria	Classe	Consistenza	Superficie Catastale	Rendita	
1		38	137	1			C/2	1	103 m <sup>2</sup>	Totale: 119 m <sup>2</sup>	Euro 111,71	VARIAZIONE NEL CLASSAMENTO del 23/06/2017 protocollo n. CZ0054402 in atti dal 23/06/2017 VARIAZIONE DI CLASSAMENTO (n. 18095 1/2017)
<b>Inidirizzo</b>		CONTRADA MORNACO SNC piano 31.										
<b>Annotazioni</b>		classamento e rendita non verificati entro dodici mesi dalla data di iscrizione in atti della dichiarazione (D.M. 701/94)										

Mappe Veraci Correlati  
Codice Comune L070 - Sezione - Foglio 38 - Particella 137

**Situazione dell'unità immobiliare dal 23/06/2016**

N.	DATI IDENTIFICATIVI				DATI DI CLASSAMENTO							DATI DERIVANTI DA
	Sezione Urbana	Foglio	Particella	Sub	Zona Cenz.	Micro Zona	Categoria	Classe	Consistenza	Superficie Catastale	Rendita	
1		38	137	1			C/2	1	103 m <sup>2</sup>	Totale: 119 m <sup>2</sup>	Euro 111,71	COSTITUZIONE del 23/06/2016 protocollo n. CZ0033988 in atti dal 23/06/2016 COSTITUZIONE (n. 835 1/2016)
<b>Inidirizzo</b>		CONTRADA MORNACO SNC piano 31.										
<b>Annotazioni</b>		classamento e rendita proposta (D.M. 701/94)										



AGENZIA DEL DEMANIO

Direzione Regionale Calabria



Direzione Provinciale di Catanzaro  
Ufficio Provinciale - Territorio  
Servizi Catastali

## Visura storica per immobile

Situazione degli atti informatizzati dall'impianto meccanografico al 16/03/2020

Data: 16/03/2020 - Ora: 12.24.44 Fine

Visura n.: T80391 Pag: 2

Situazione degli intestati dal 22/06/2016

N.	DATI ANAGRAFICI				CODICI FISCALI				DIRITTI E ONERI REALI			
1	AZIENDA STATO PER LE FORESTE DEMANIALI								(1) Proprietà per 1000/1000			
DATI DERIVANTI DA COSTITUZIONE del 22/06/2016 protocollo n. CZ0055588 in atti dal 22/06/2016 Registrazione: COSTITUZIONE (n. 835.1/2016)												
Situazione dell'unità immobiliare che ha originato il precedente dal 16/06/2016												
N.	DATI IDENTIFICATIVI				DATI DI CLASSAMENTO						DATI DERIVANTI DA	
	Sezione	Foglio	Particella	Sub	Zona	Micro	Categoria	Classe	Consistenza	Superficie		Rendita
1	Urbana	38	137		Cens.	Zona	in attesa di dichiarazioni			Catastale		COSTITUZIONE del 16/06/2016 protocollo n. CZ0053641 in atti dal 16/06/2016 , ASSOCIATO AL TIPO MAPPALE CON PROTOCOLLO CZ0053486 DEL 15/06/2016 (n. 53486.1/2016)
Annotazioni di studio n.												

Situazione degli intestati dal 16/06/2016

N.	DATI ANAGRAFICI				CODICI FISCALI				DIRITTI E ONERI REALI			
1	AZIENDA STATO PER LE FORESTE DEMANIALI								(1) Proprietà per 1000/1000 fino al 22/06/2016			
DATI DERIVANTI DA COSTITUZIONE del 16/06/2016 protocollo n. CZ0053641 in atti dal 16/06/2016 Registrazione: ASSOCIATO AL TIPO MAPPALE CON PROTOCOLLO CZ0053486 DEL 15/06/2016 (n. 53486.1/2016)												

Unità immobiliari n. 1

Visura telematica usata per fini istituzionali



AGENZIA DEL DEMANIO

Direzione Regionale Calabria



Direzione Provinciale di Catanzaro  
Ufficio Provinciale - Territorio  
Servizi Catastrali

Visura storica per immobile  
Situazione degli atti informatizzati dall'impianto meccanografico al 16/03/2020

Data: 16/03/2020 - Ora: 12.25.09 Segue

Visura n.: T80531 Pag. 1

Dati della richiesta	Comune di TAVERNA ( Codice: L070) Provincia di CATANZARO
Catasto Fabbricati	Foglio: 38 Particella: 137 Sub.: 2
INTERESTATO	
1	AZIENDA STATO PER LE FORESTE DEMANIALI (1) Proprietà per 1000/1000

Unità immobiliare dal 23/06/2017

N.	DATI IDENTIFICATIVI				DATI DI CLASSAMENTO						DATI DERIVANTI DA	
	Sezione Urbana	Foglio	Particella	Sub	Zona Cent.	Micro Zona	Categoria	Classe	Consistenza	Superficie Catastale		Rendita
1		38	137	2			R/1	U	602 m <sup>2</sup>	Totale: 206 m <sup>2</sup>	Euro 214,53	VARIAZIONI IN RE. CLASSAMENTO del 23/06/2017 protocollo n. CZ0034482 in atti dal 23/06/2017 VARIAZIONE DI CLASSAMENTO (n. 18095 1/2017)
Indirizzo		CONTRADA MONACO SNC piano T-1;										
Annotazioni		classamento e rendita non verificati entro dodici mesi dalla data di iscrizione in atti della dichiarazione (D.M. 701/94)										

Mappali Terenzi Catastrali

Codice Comune L070 - Sezione - Foglio 38 - Particella 137

Situazione dell'unità immobiliare dal 23/06/2016

N.	DATI IDENTIFICATIVI				DATI DI CLASSAMENTO						DATI DERIVANTI DA	
	Sezione Urbana	Foglio	Particella	Sub	Zona Cent.	Micro Zona	Categoria	Classe	Consistenza	Superficie Catastale		Rendita
1		38	137	2			R/1	U	602 m <sup>2</sup>	Totale: 206 m <sup>2</sup>	Euro 214,53	COSTITUZIONI del 23/06/2016 protocollo n. CZ0035588 in atti dal 23/06/2016 COSTITUZIONE (n. 835 1/2016)
Indirizzo		CONTRADA MONACO SNC piano T-1;										
Annotazioni		classamento e rendita proposti (D.M. 701/94)										



Direzione Provinciale di Catanzaro  
Ufficio Provinciale - Territorio  
Servizi Catastrali

Visura storica per immobile  
Situazione degli atti informatizzati dall'impianto meccanografico al 16/03/2020

Data: 16/03/2020 - Ora: 12.25.09 Fine

Visura n.: T80531 Pag. 2

Situazione degli intestati dal 22/06/2016

N.	DATI ANAGRAFICI	CODICE FISCALE	DIRITTI E ONERI REALI
1	AZIENDA STATO PER LE FORESTE DEMANIALI		(1) Proprietà per 1000/1000
DATI DERIVANTI DA		COSTITUZIONE del 22/06/2016 protocollo n. CZ0035588 in atti dal 22/06/2016 Registrazione: COSTITUZIONE (n. 835 1/2016)	

Situazione dell'unità immobiliare che ha originato il precedente dal 16/06/2016

N.	DATI IDENTIFICATIVI				DATI DI CLASSAMENTO						DATI DERIVANTI DA	
	Sezione Urbana	Foglio	Particella	Sub	Zona Cent.	Micro Zona	Categoria	Classe	Consistenza	Superficie Catastale		Rendita
1		38	137				in attesa di dichiarazione					COSTITUZIONE del 16/06/2016 protocollo n. CZ0035641 in atti dal 16/06/2016 , ASSOCIATO AL TIPO MAPPALE CON PROTOCOLLO CZ0035486 DEL 15/06/2016 (n. 53486 1/2016)
Annotazioni		di studio: n.										

Situazione degli intestati dal 16/06/2016

N.	DATI ANAGRAFICI	CODICE FISCALE	DIRITTI E ONERI REALI
1	AZIENDA STATO PER LE FORESTE DEMANIALI		(1) Proprietà per 1000/1000 fino al 23/06/2016
DATI DERIVANTI DA		COSTITUZIONE del 16/06/2016 protocollo n. CZ0035641 in atti dal 16/06/2016 Registrazione: , ASSOCIATO AL TIPO MAPPALE CON PROTOCOLLO CZ0035486 DEL 15/06/2016 (n. 53486 1/2016)	

Unità immobiliari n. 1

Visura telematica esente per fini istituzionali