



AGENZIA DEL DEMANIO

Direzione Regionale Calabria

FASCICOLO DELL'IMMOBILE

Direzione Regionale Calabria

RCB1250



Immagine Google



AGENZIA DEL DEMANIO

Direzione Regionale Calabria

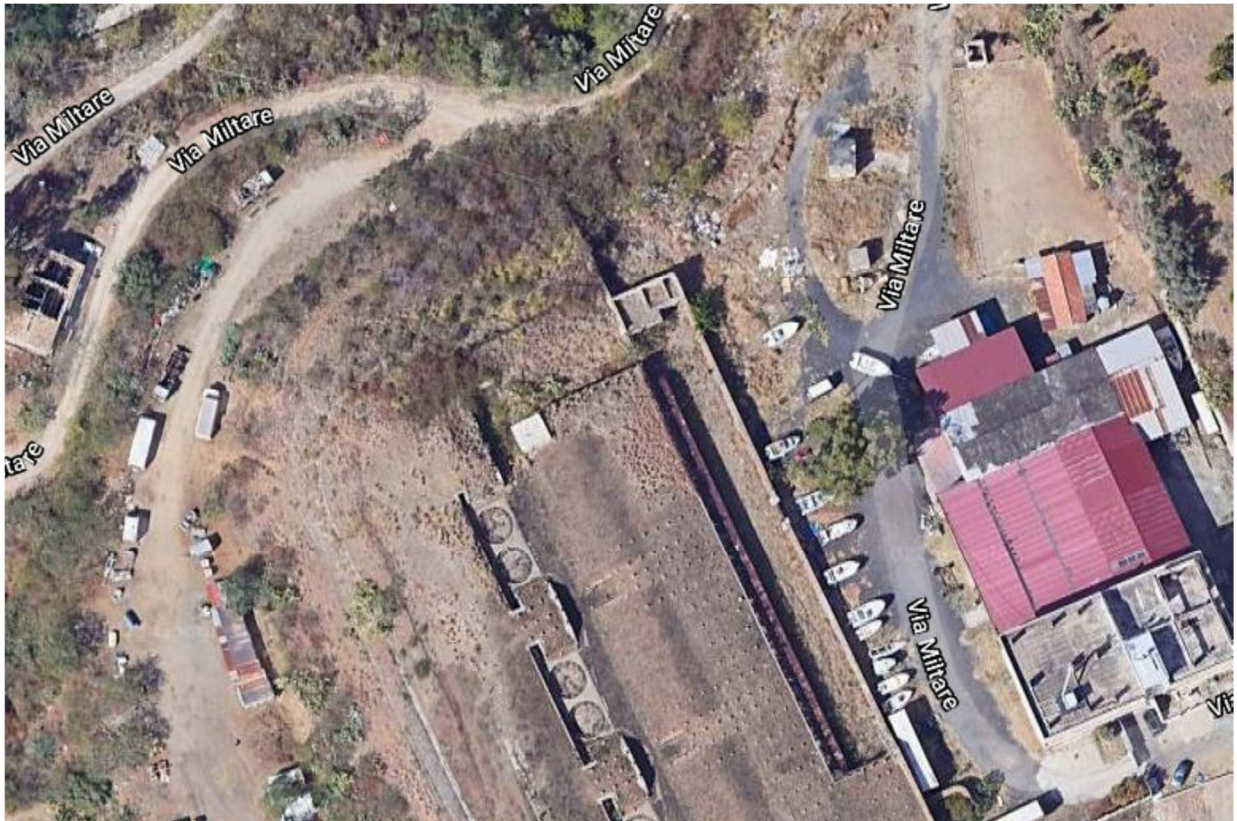
DATI GENERALI		
DENOMINAZIONE IMMOBILE	CODICE SCHEDA	CODICE FABBRICATO
EX DEPOSITO MUNIZIONI DI CATONA	RCB1250	RC1170001

REGIONE	PROVINCIA	COMUNE	INDIRIZZO	GEOLOCALIZZAZIONE
CALABRIA	REGGIO CALABRIA	REGGIO CALABRIA	Località Catona	38° 11' 09.6'' N 15° 38' 56.4'' E

INDIVIDUAZIONE DEL COMPLESSO E DELL'IMMOBILE SU PLANIMETRIA GENERALE

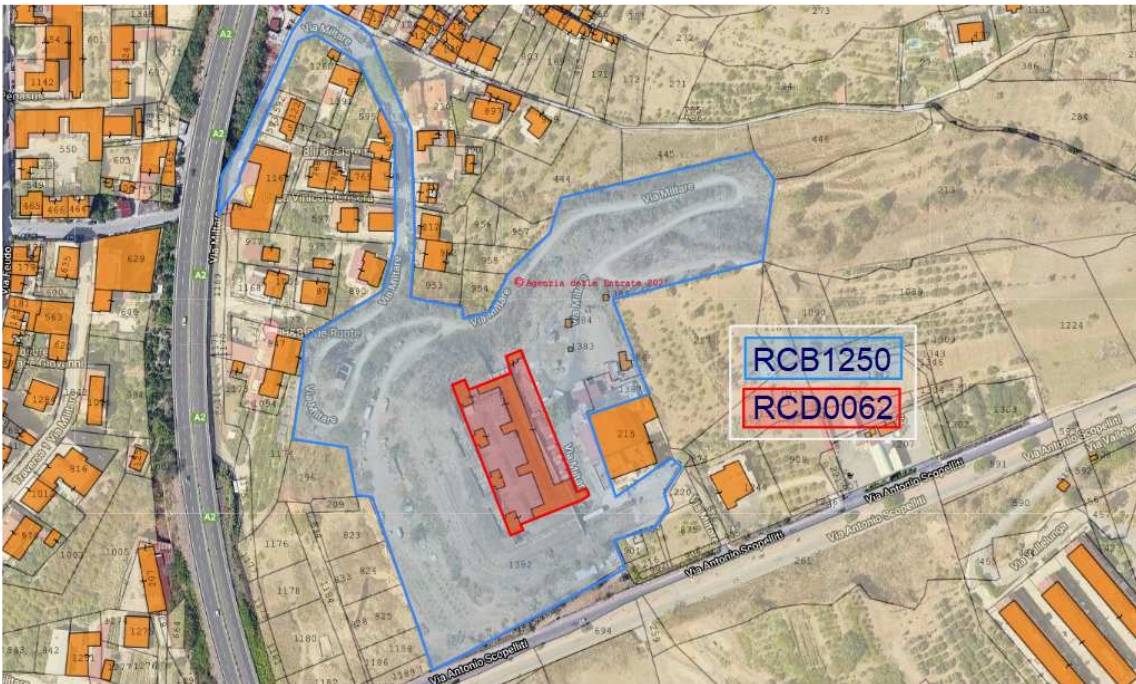

scala n.d



scala n.d



A G E N Z I A D E L D E M A N I O

Direzione Regionale Calabria

DATI IMMOBILE		
FOGLIO	PARTICELLA	SUBALTERNO
6 (sez. CATONA)	1382	-

SUPERFICIE LORDA MQ	VOLUME MC	IMMOBILE CIELO TERRA SI/NO	IN USO SI/NO	TECNOLOGIA COSTRUTTIVA	AGIBILITA' SI/NO
102,00	n. d.	SI	NO	MURATURA PORTANTE	n. d.

Fonte dati ADDRESS

PLANIMETRIE DELLO STATO DI FATTO

(Planimetrie non disponibili)



AGENZIA DEL DEMANIO

Direzione Regionale Calabria

DATI GENERALI		
DENOMINAZIONE IMMOBILE	CODICE SCHEDA	CODICE FABBRICATO
EX DEPOSITO MUNIZIONI DI CATONA	RCB1250	RC1170002

REGIONE	PROVINCIA	COMUNE	INDIRIZZO	GEOLOCALIZZAZIONE
CALABRIA	REGGIO CALABRIA	REGGIO CALABRIA	Località Catona	38° 11' 10.4" N 15° 39' 01.3" E

INDIVIDUAZIONE DEL COMPLESSO E DELL'IMMOBILE SU PLANIMETRIA GENERALE

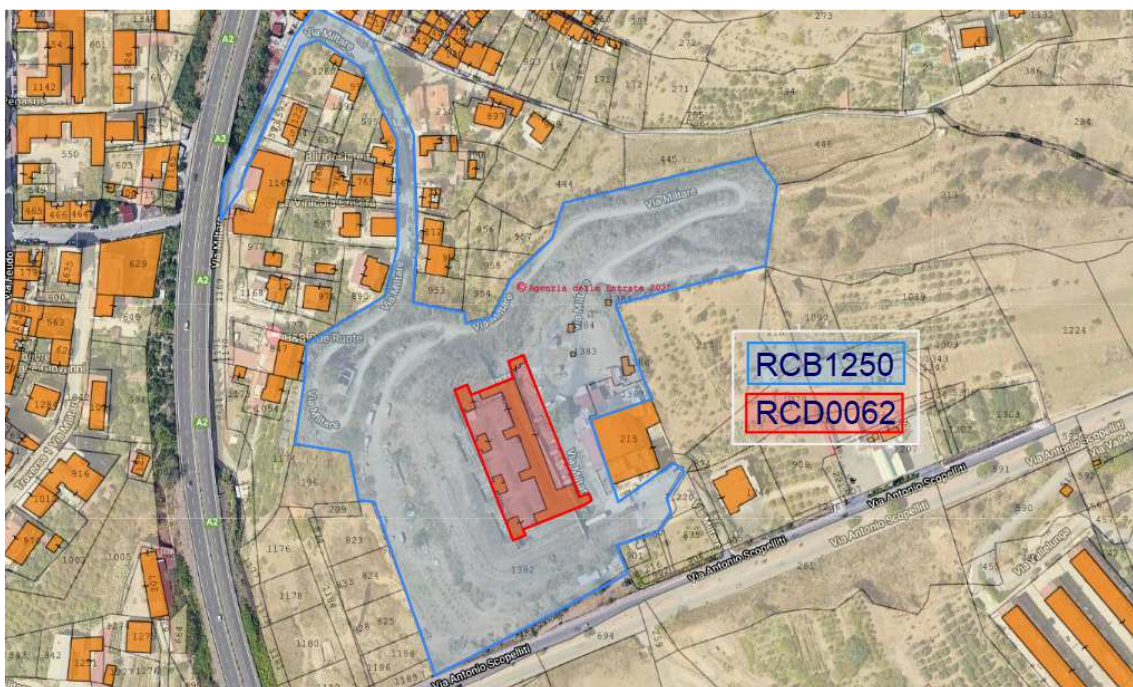

scala n.d



scala n.d



A G E N Z I A D E L D E M A N I O

Direzione Regionale Calabria

DATI IMMOBILE		
FOGLIO	PARTICELLA	SUBALTERNO
6 (sez. CATONA))	1384	-

SUPERFICIE LORDA MQ	VOLUME MC	IMMOBILE CIELO TERRA SI/NO	IN USO SI/NO	TECNOLOGIA COSTRUTTIVA	AGIBILITA' SI/NO
16,00	n. d.	SI	NO	MURATURA PORTANTE	n. d.

Fonte dati ADDRESS

PLANIMETRIE DELLO STATO DI FATTO

(Planimetrie non disponibili)



AGENZIA DEL DEMANIO

Direzione Regionale Calabria

DATI GENERALI		
DENOMINAZIONE IMMOBILE	CODICE SCHEDA	CODICE FABBRICATO
EX DEPOSITO MUNIZIONI DI CATONA	RCB1250	RC1170003

REGIONE	PROVINCIA	COMUNE	INDIRIZZO	GEOLOCALIZZAZIONE
CALABRIA	REGGIO CALABRIA	REGGIO CALABRIA	Località Catona	38° 11' 09.8" N 15° 39' 01.3" E

INDIVIDUAZIONE DEL COMPLESSO E DELL'IMMOBILE SU PLANIMETRIA GENERALE

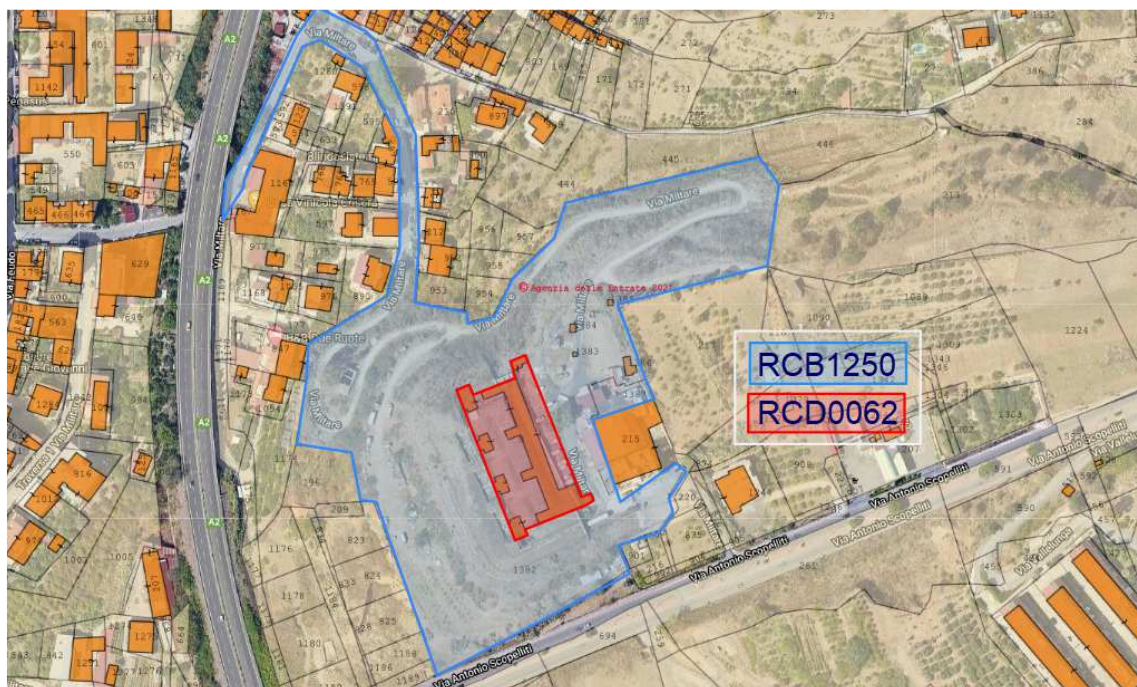

scala n.d



scala n.d



A G E N Z I A D E L D E M A N I O

Direzione Regionale Calabria

DATI IMMOBILE		
FOGLIO	PARTICELLA	SUBALTERNO
6 (sez. CATONA))	1383	-

SUPERFICIE LORDA MQ	VOLUME MC	IMMOBILE CIELO TERRA SI/NO	IN USO SI/NO	TECNOLOGIA COSTRUTTIVA	AGIBILITA' SI/NO
6,00	n. d.	SI	NO	MURATURA PORTANTE	n. d.

Fonte dati ADDRESS

PLANIMETRIE DELLO STATO DI FATTO

(Planimetrie non disponibili)



AGENZIA DEL DEMANIO

Direzione Regionale Calabria

DATI GENERALI		
DENOMINAZIONE IMMOBILE	CODICE SCHEDA	CODICE FABBRICATO
EX DEPOSITO MUNIZIONI DI CATONA	RCB1250	RC1170004

REGIONE	PROVINCIA	COMUNE	INDIRIZZO	GEOLOCALIZZAZIONE
CALABRIA	REGGIO CALABRIA	REGGIO CALABRIA	Località Catona	38° 11' 09.6'' N 15° 39' 02.6'' E

INDIVIDUAZIONE DEL COMPLESSO E DELL'IMMOBILE SU PLANIMETRIA GENERALE

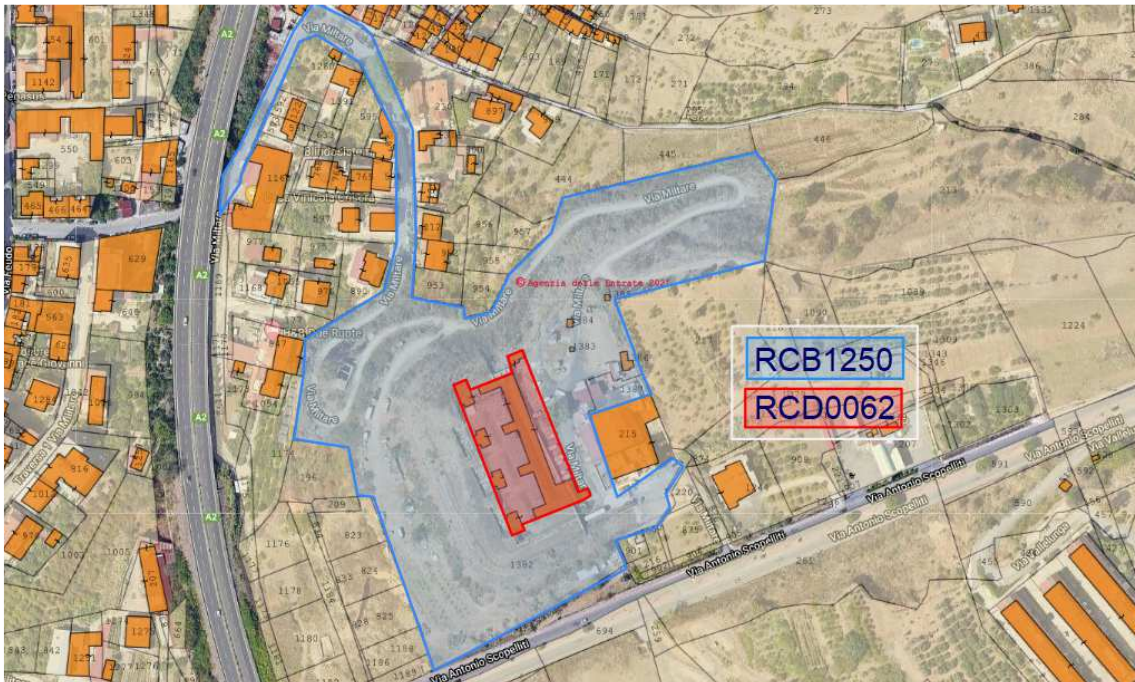

scala n.d



scala n.d



A G E N Z I A D E L D E M A N I O

Direzione Regionale Calabria

DATI IMMOBILE		
FOGLIO	PARTICELLA	SUBALTERNO
6 (sez. CATONA))	1386	-

SUPERFICIE LORDA MQ	VOLUME MC	IMMOBILE CIELO TERRA SI/NO	IN USO SI/NO	TECNOLOGIA COSTRUTTIVA	AGIBILITA' SI/NO
50,00	n. d.	SI	SI	MURATURA PORTANTE	n. d.

Fonte dati ADDRESS

PLANIMETRIE DELLO STATO DI FATTO

(Planimetrie non disponibili)



AGENZIA DEL DEMANIO

Direzione Regionale Calabria

DATI GENERALI		
DENOMINAZIONE IMMOBILE	CODICE SCHEDA	CODICE FABBRICATO
EX DEPOSITO MUNIZIONI DI CATONA	RCB1250	RC1170005

REGIONE	PROVINCIA	COMUNE	INDIRIZZO	GEOLOCALIZZAZIONE
CALABRIA	REGGIO CALABRIA	REGGIO CALABRIA	Località Catona	38° 11' 09.2'' N 15° 39' 02.4'' E

INDIVIDUAZIONE DEL COMPLESSO E DELL'IMMOBILE SU PLANIMETRIA GENERALE

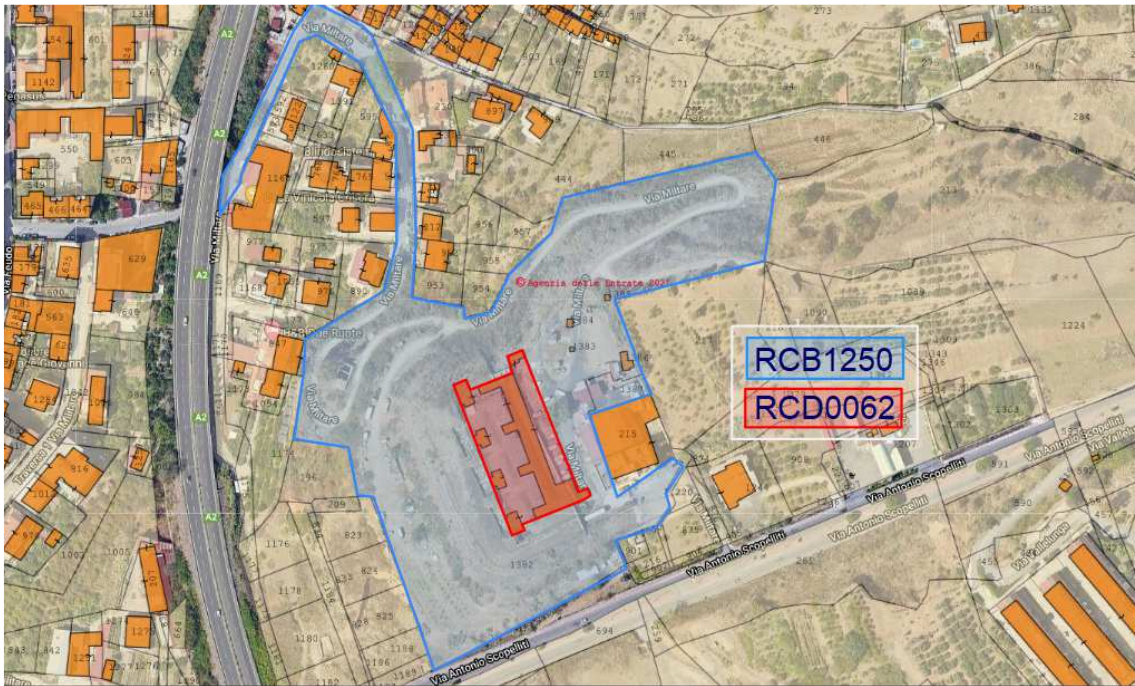

scala n.d



scala n.d



A G E N Z I A D E L D E M A N I O

Direzione Regionale Calabria

DATI IMMOBILE		
FOGLIO	PARTICELLA	SUBALTERNO
6 (sez. CATONA))	1387	-

SUPERFICIE LORDA MQ	VOLUME MC	IMMOBILE CIELO TERRA SI/NO	IN USO SI/NO	TECNOLOGIA COSTRUTTIVA	AGIBILITA' SI/NO
501,00	n. d.	SI	SI	TELAIO MISTO CLS E ACCIAIO	n. d.

Fonte dati ADDRESS

PLANIMETRIE DELLO STATO DI FATTO

(Planimetrie non disponibili)



AGENZIA DEL DEMANIO

Direzione Regionale Calabria

ESTRATTO DI MAPPA CATASTALE

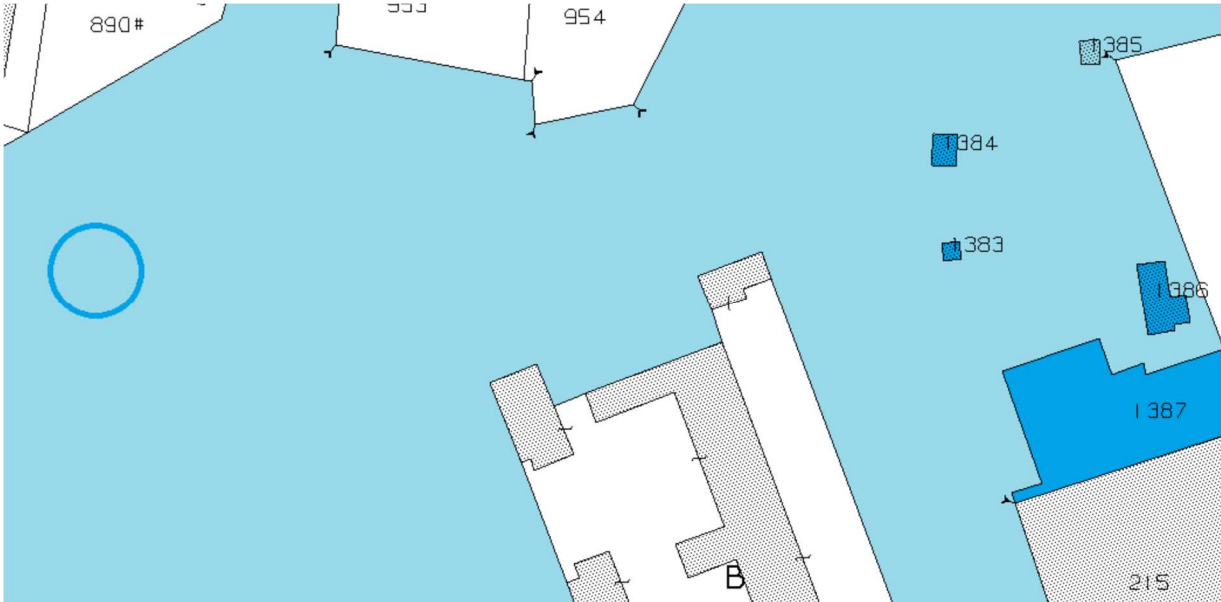



A G E N Z I A D E L D E M A N I O

Direzione Regionale Calabria

ELENCO ALLEGATI:

- ✓ **VISURE CATASTALI**
- ✓ **DOCUMENTAZIONE FOTOGRAFICA**

Visura storica per immobile

Data: 29/01/2021 - Ora: 15.27.44

Segue

Visura n.: T264566 Pag: 1

Situazione degli atti informatizzati dall'impianto meccanografico al 29/01/2021

Dati della richiesta	Comune di REGGIO DI CALABRIA (Codice: H224C)
Catasto Terreni	Sezione di CATONA (Provincia di REGGIO DI CALABRIA)
	Foglio: 6 Particella: 1382

Area di enti urbani e promiscui dal 23/03/2018

N.	DATI IDENTIFICATIVI			DATI CLASSAMENTO					DATI DERIVANTI DA			
	Foglio	Particella	Sub	Porz	Qualità Classe	Superficie(m²)		Deduz		Reddito		
						ha	are			ca	Dominicale	Agrario
1	6	1382		-	ENTE URBANO	3	69	98				FRAZIONAMENTO del 23/03/2018 protocollo n. RC0041775 in atti dal 23/03/2018 presentato il 23/03/2018 (n. 41775.1/2018)
Notifica					Partita		1					

Sono stati inoltre variati i seguenti immobili:

- foglio 6 particella B - foglio 6 particella 1383 - foglio 6 particella 1384 - foglio 6 particella 1385 - foglio 6 particella 1386 - foglio 6 particella 1387

Mappali Fabbricati Correlati

Codice Comune H224 - Sezione - SezUrb CNA - Foglio 6 - Particella 1382

L'intestazione alla data della richiesta deriva dai seguenti atti:

Situazione dell'immobile che ha originato il precedente dal 05/02/2014

N.	DATI IDENTIFICATIVI			DATI CLASSAMENTO					DATI DERIVANTI DA			
	Foglio	Particella	Sub	Porz	Qualità Classe	Superficie(m²)		Deduz		Reddito		
						ha	are			ca	Dominicale	Agrario
1	6	B		-	ENTE URBANO	4	12	80				VARIAZIONE D'UFFICIO del 05/02/2014 protocollo n. RC0021184 in atti dal 05/02/2014 (n. 452.1/2014)
Notifica					Partita		1					

Visura storica per immobile

Situazione degli atti informatizzati dall'impianto meccanografico al 29/01/2021

Situazione dell'Immobile dall'impianto meccanografico

N.	DATI IDENTIFICATIVI			DATI CLASSAMENTO						DATI DERIVANTI DA		
	Foglio	Particella	Sub	Porz	Qualità Classe	Superficie(m²)			Reddito			
						ha	are	ca	Deduz		Dominicale Agrario	
1	6	B		-	COSTR NO AB	4	12	80				Impianto meccanografico del 01/05/1977
Notifica						Partita		428				
Annotazioni			fortezza									

L'intestazione alla data della richiesta deriva dai seguenti atti:

N.	DATI ANAGRAFICI	CODICE FISCALE	DIRITTI E ONERI REALI
1	DEMANIO DELLO STATO ANTICO DEMANIO RAMO GUERRA		(1) Proprieta` per 1000/1000 fino al 05/02/2014
DATI DERIVANTI DA		Impianto meccanografico del 01/05/1977	

Unità immobiliari n. 1

Visura telematica esente per fini istituzionali

Visura storica per immobile

Data: 29/01/2021 - Ora: 15.37.13 Fine

Visura n.: T270243 Pag: 1

Situazione degli atti informatizzati dall'impianto meccanografico al 29/01/2021

Dati della richiesta	Comune di REGGIO DI CALABRIA (Codice: H224)
Catasto Fabbricati	Provincia di REGGIO DI CALABRIA Sez. Urb.: CNA Foglio: 6 Particella: 1382

INTESTATO

1	DEMANIO DELLO STATO con sede in ROMA	80207790587*	(1) Proprieta` per 1000/1000
---	--------------------------------------	--------------	------------------------------

Unità immobiliare dal 11/04/2018

N.	DATI IDENTIFICATIVI				DATI DI CLASSAMENTO						DATI DERIVANTI DA	
	Sezione Urbana	Foglio	Particella	Sub	Zona Cens.	Micro Zona	Categoria	Classe	Consistenza	Superficie Catastale		Rendita
1	CNA	6	1382				area urbana		36998 m ²			COSTITUZIONE del 10/04/2018 protocollo n. RC0054853 in atti dal 11/04/2018 COSTITUZIONE (n. 1215.1/2018)
Indirizzo				VIA CASALOTTO SNC piano: T;								

Mappali Terreni Correlati

Codice Comune H224 - Sezione C - Foglio 6 - Particella 1382

Situazione degli intestati dal 10/04/2018

N.	DATI ANAGRAFICI	CODICE FISCALE	DIRITTI E ONERI REALI
1	DEMANIO DELLO STATO con sede in ROMA	80207790587	(1) Proprieta` per 1000/1000
DATI DERIVANTI DA		COSTITUZIONE del 10/04/2018 protocollo n. RC0054853 in atti dal 11/04/2018 Registrazione: COSTITUZIONE (n. 1215.1/2018)	

Unità immobiliari n. 1

Visura telematica esente per fini istituzionali

* Codice Fiscale Validato in Anagrafe Tributaria

Visura storica per immobile

Data: 29/01/2021 - Ora: 15.29.17 Segue

Visura n.: T265487 Pag: 1

Situazione degli atti informatizzati dall'impianto meccanografico al 29/01/2021

Dati della richiesta	Comune di REGGIO DI CALABRIA (Codice: H224C)
Catasto Terreni	Sezione di CATONA (Provincia di REGGIO DI CALABRIA)
	Foglio: 6 Particella: 1384

Area di enti urbani e promiscui dal 23/03/2018

N.	DATI IDENTIFICATIVI			DATI CLASSAMENTO					DATI DERIVANTI DA	
	Foglio	Particella	Sub	Porz	Qualità Classe	Superficie(m²)	Deduz	Reddito		
						ha are ca		Dominicale		Agrario
1	6	1384		-	ENTE URBANO	00 16				Tipo mappale del 23/03/2018 protocollo n. RC0041775 in atti dal 23/03/2018 presentato il 23/03/2018 (n. 41775.1/2018)
Notifica					Partita	1				
Annotazioni		di immobile: sr								

Sono stati inoltre variati i seguenti immobili:

- foglio 6 particella B - foglio 6 particella 1383 - foglio 6 particella 1385 - foglio 6 particella 1386

Mappali Fabbricati Correlati

Codice Comune H224 - Sezione - SezUrb CNA - Foglio 6 - Particella 1384

Area di enti urbani e promiscui dal 23/03/2018

N.	DATI IDENTIFICATIVI			DATI CLASSAMENTO					DATI DERIVANTI DA	
	Foglio	Particella	Sub	Porz	Qualità Classe	Superficie(m²)	Deduz	Reddito		
						ha are ca		Dominicale		Agrario
1	6	1384		-	ENTE URBANO	00 16				FRAZIONAMENTO del 23/03/2018 protocollo n. RC0041775 in atti dal 23/03/2018 presentato il 23/03/2018 (n. 41775.1/2018)
Notifica					Partita	1				
Annotazioni		di immobile: sr								

Sono stati inoltre variati i seguenti immobili:

- foglio 6 particella B - foglio 6 particella 1382 - foglio 6 particella 1383 - foglio 6 particella 1385 - foglio 6 particella 1386 - foglio 6 particella 1387

Fine

L'intestazione alla data della richiesta deriva dai seguenti atti:

Situazione dell'immobile che ha originato il precedente dal 05/02/2014

N.	DATI IDENTIFICATIVI			DATI CLASSAMENTO						DATI DERIVANTI DA		
	Foglio	Particella	Sub	Porz	Qualità Classe	Superficie(m²)			Deduz		Reddito	
						ha are ca					Dominicale	Agrario
1	6	B		-	ENTE URBANO	4	12	80				VARIAZIONE D'UFFICIO del 05/02/2014 protocollo n. RC0021184 in atti dal 05/02/2014 (n. 452.1/2014)
Notifica					Partita		1					

Situazione dell'Immobilabile dall'impianto meccanografico

N.	DATI IDENTIFICATIVI			DATI CLASSAMENTO						DATI DERIVANTI DA		
	Foglio	Particella	Sub	Porz	Qualità Classe	Superficie(m²)			Deduz		Reddito	
						ha are ca					Dominicale	Agrario
1	6	B		-	COSTR NO AB	4	12	80				Impianto meccanografico del 01/05/1977
Notifica					Partita		428					
Annotazioni				fortezza								

L'intestazione alla data della richiesta deriva dai seguenti atti:

N.	DATI ANAGRAFICI	CODICE FISCALE	DIRITTI E ONERI REALI
1	DEMANIO DELLO STATO ANTICO DEMANIO RAMO GUERRA		(1) Proprieta` per 1000/1000 fino al 05/02/2014
DATI DERIVANTI DA		Impianto meccanografico del 01/05/1977	

Unità immobiliari n. 1

Visura telematica esente per fini istituzionali

Visura storica per immobile

Data: 29/01/2021 - Ora: 15.30.23 Segue

Visura n.: T266157 Pag: 1

Situazione degli atti informatizzati dall'impianto meccanografico al 29/01/2021

Dati della richiesta	Comune di REGGIO DI CALABRIA (Codice: H224C)
Catasto Terreni	Sezione di CATONA (Provincia di REGGIO DI CALABRIA)
	Foglio: 6 Particella: 1383

Area di enti urbani e promiscui dal 23/03/2018

N.	DATI IDENTIFICATIVI			DATI CLASSAMENTO					DATI DERIVANTI DA	
	Foglio	Particella	Sub	Porz	Qualità Classe	Superficie(m²)	Deduz	Reddito		
						ha are ca		Dominicale		Agrario
1	6	1383		-	ENTE URBANO	00 06				Tipo mappale del 23/03/2018 protocollo n. RC0041775 in atti dal 23/03/2018 presentato il 23/03/2018 (n. 41775.1/2018)
Notifica					Partita	1				
Annotazioni		di immobile: sr								

Sono stati inoltre variati i seguenti immobili:

- foglio 6 particella B - foglio 6 particella 1384 - foglio 6 particella 1385 - foglio 6 particella 1386

Mappali Fabbricati Correlati

Codice Comune H224 - Sezione - SezUrb CNA - Foglio 6 - Particella 1383

Area di enti urbani e promiscui dal 23/03/2018

N.	DATI IDENTIFICATIVI			DATI CLASSAMENTO					DATI DERIVANTI DA	
	Foglio	Particella	Sub	Porz	Qualità Classe	Superficie(m²)	Deduz	Reddito		
						ha are ca		Dominicale		Agrario
1	6	1383		-	ENTE URBANO	00 06				FRAZIONAMENTO del 23/03/2018 protocollo n. RC0041775 in atti dal 23/03/2018 presentato il 23/03/2018 (n. 41775.1/2018)
Notifica					Partita	1				
Annotazioni		di immobile: sr								

Sono stati inoltre variati i seguenti immobili:

- foglio 6 particella B - foglio 6 particella 1382 - foglio 6 particella 1384 - foglio 6 particella 1385 - foglio 6 particella 1386 - foglio 6 particella 1387

Fine

L'intestazione alla data della richiesta deriva dai seguenti atti:

Situazione dell'immobile che ha originato il precedente dal 05/02/2014

N.	DATI IDENTIFICATIVI			DATI CLASSAMENTO					DATI DERIVANTI DA		
	Foglio	Particella	Sub	Porz	Qualità Classe	Superficie(m²)		Deduz		Reddito	
						ha are ca			Dominicale	Agrario	
1	6	B		-	ENTE URBANO	4	12 80				VARIAZIONE D'UFFICIO del 05/02/2014 protocollo n. RC0021184 in atti dal 05/02/2014 (n. 452.1/2014)
Notifica					Partita		1				

Situazione dell'Immobile dall'impianto meccanografico

N.	DATI IDENTIFICATIVI			DATI CLASSAMENTO					DATI DERIVANTI DA		
	Foglio	Particella	Sub	Porz	Qualità Classe	Superficie(m²)		Deduz		Reddito	
						ha are ca			Dominicale	Agrario	
1	6	B		-	COSTR NO AB	4	12 80				Impianto meccanografico del 01/05/1977
Notifica					Partita		428				
Annotazioni				fortezza							

L'intestazione alla data della richiesta deriva dai seguenti atti:

N.	DATI ANAGRAFICI	CODICE FISCALE	DIRITTI E ONERI REALI
1	DEMANIO DELLO STATO ANTICO DEMANIO RAMO GUERRA		(1) Proprieta` per 1000/1000 fino al 05/02/2014
DATI DERIVANTI DA		Impianto meccanografico del 01/05/1977	

Unità immobiliari n. 1

Visura telematica esente per fini istituzionali

Visura storica per immobile

Data: 29/01/2021 - Ora: 15.35.46 Segue

Visura n.: T269427 Pag: 1

Situazione degli atti informatizzati dall'impianto meccanografico al 29/01/2021

Dati della richiesta	Comune di REGGIO DI CALABRIA (Codice: H224)
Catasto Fabbricati	Provincia di REGGIO DI CALABRIA Sez. Urb.: CNA Foglio: 6 Particella: 1383

INTESTATO

1	DEMANIO DELLO STATO con sede in ROMA	80207790587*	(1) Proprieta` per 1000/1000
---	--------------------------------------	--------------	------------------------------

Unità immobiliare dal 11/04/2019

N.	DATI IDENTIFICATIVI				DATI DI CLASSAMENTO						DATI DERIVANTI DA	
	Sezione Urbana	Foglio	Particella	Sub	Zona Cens.	Micro Zona	Categoria	Classe	Consistenza	Superficie Catastale		Rendita
1	CNA	6	1383		2		C/2	6	14 m ²		Euro 31,81	VARIAZIONE NEL CLASSAMENTO del 11/04/2019 protocollo n. RC0040219 in atti dal 11/04/2019 VARIAZIONE DI CLASSAMENTO (n. 5106.1/2019)
	CNA		1384									

Indirizzo	VIA CASALOTTO SNC piano: T;
Annotazioni	classamento e rendita non rettificati entro dodici mesi dalla data di iscrizione in atti della dichiarazione (D.M. 701/94)

Mappali Terreni Correlati

Codice Comune H224 - Sezione C - Foglio 6 - Particella 1383

Situazione dell'unità immobiliare dal 11/04/2018

N.	DATI IDENTIFICATIVI				DATI DI CLASSAMENTO						DATI DERIVANTI DA	
	Sezione Urbana	Foglio	Particella	Sub	Zona Cens.	Micro Zona	Categoria	Classe	Consistenza	Superficie Catastale		Rendita
1	CNA	6	1383		2		C/2	6	14 m ²		Euro 31,81	VARIAZIONE del 11/04/2018 protocollo n. RC0055942 in atti dal 11/04/2018 AGGIORNAMENTO PLANIMETRICO (n. 10926.1/2018)
	CNA		1384									

Indirizzo	, VIA CASALOTTO SNC piano: T;
Annotazioni	classamento e rendita proposti (D.M. 701/94) ;di stadio: cancellazione planimetria del protocollo n.rc0054855/2018

Visura storica per immobile

Data: 29/01/2021 - Ora: 15.35.46 Fine

Visura n.: T269427 Pag: 2

Situazione degli atti informatizzati dall'impianto meccanografico al 29/01/2021

Situazione dell'unità immobiliare dal 11/04/2018

N.	DATI IDENTIFICATIVI				DATI DI CLASSAMENTO							DATI DERIVANTI DA
	Sezione Urbana	Foglio	Particella	Sub	Zona Cens.	Micro Zona	Categoria	Classe	Consistenza	Superficie Catastale	Rendita	
1	CNA	6	1383		2		C/2	6	14 m ²		Euro 31,81	COSTITUZIONE del 10/04/2018 protocollo n. RC0054855 in atti dal 11/04/2018 COSTITUZIONE (n. 1216.1/2018)
	CNA		1384									
Indirizzo				, VIA CASALOTTO SNC piano: T;								
Annotazioni				classamento e rendita proposti (D.M. 701/94)								

Situazione degli intestati dal 10/04/2018

N.	DATI ANAGRAFICI	CODICE FISCALE	DIRITTI E ONERI REALI
1	DEMANIO DELLO STATO con sede in ROMA	80207790587	(1) Proprieta` per 1000/1000
DATI DERIVANTI DA		COSTITUZIONE del 10/04/2018 protocollo n. RC0054855 in atti dal 11/04/2018 Registrazione: COSTITUZIONE (n. 1216.1/2018)	

Unità immobiliari n. 1

Visura telematica esente per fini istituzionali

* Codice Fiscale Validato in Anagrafe Tributaria

Visura storica per immobile

Data: 29/01/2021 - Ora: 15.31.21 Segue

Visura n.: T266751 Pag: 1

Situazione degli atti informatizzati dall'impianto meccanografico al 29/01/2021

Dati della richiesta	Comune di REGGIO DI CALABRIA (Codice: H224C)
Catasto Terreni	Sezione di CATONA (Provincia di REGGIO DI CALABRIA) Foglio: 6 Particella: 1386

Area di enti urbani e promiscui dal 23/03/2018

N.	DATI IDENTIFICATIVI			DATI CLASSAMENTO					DATI DERIVANTI DA	
	Foglio	Particella	Sub	Porz	Qualità Classe	Superficie(m²)	Deduz	Reddito		
						ha are ca		Dominicale		Agrario
1	6	1386		-	ENTE URBANO	00 50				Tipo mappale del 23/03/2018 protocollo n. RC0041775 in atti dal 23/03/2018 presentato il 23/03/2018 (n. 41775.1/2018)
Notifica					Partita	1				
Annotazioni		di immobile: sr								

Sono stati inoltre variati i seguenti immobili:

- foglio 6 particella B - foglio 6 particella 1383 - foglio 6 particella 1384 - foglio 6 particella 1385

Mappali Fabbricati Correlati

Codice Comune H224 - Sezione - SezUrb CNA - Foglio 6 - Particella 1386

Area di enti urbani e promiscui dal 23/03/2018

N.	DATI IDENTIFICATIVI			DATI CLASSAMENTO					DATI DERIVANTI DA	
	Foglio	Particella	Sub	Porz	Qualità Classe	Superficie(m²)	Deduz	Reddito		
						ha are ca		Dominicale		Agrario
1	6	1386		-	ENTE URBANO	00 50				FRAZIONAMENTO del 23/03/2018 protocollo n. RC0041775 in atti dal 23/03/2018 presentato il 23/03/2018 (n. 41775.1/2018)
Notifica					Partita	1				
Annotazioni		di immobile: sr								

Sono stati inoltre variati i seguenti immobili:

- foglio 6 particella B - foglio 6 particella 1382 - foglio 6 particella 1383 - foglio 6 particella 1384 - foglio 6 particella 1385 - foglio 6 particella 1387

Fine

L'intestazione alla data della richiesta deriva dai seguenti atti:

Situazione dell'immobile che ha originato il precedente dal 05/02/2014

N.	DATI IDENTIFICATIVI			DATI CLASSAMENTO						DATI DERIVANTI DA		
	Foglio	Particella	Sub	Porz	Qualità Classe	Superficie(m²)			Deduz		Reddito	
						ha	are	ca			Dominicale	Agrario
1	6	B		-	ENTE URBANO	4	12	80				VARIAZIONE D'UFFICIO del 05/02/2014 protocollo n. RC0021184 in atti dal 05/02/2014 (n. 452.1/2014)
Notifica					Partita			1				

Situazione dell'Immobile dall'impianto meccanografico

N.	DATI IDENTIFICATIVI			DATI CLASSAMENTO						DATI DERIVANTI DA		
	Foglio	Particella	Sub	Porz	Qualità Classe	Superficie(m²)			Deduz		Reddito	
						ha	are	ca			Dominicale	Agrario
1	6	B		-	COSTR NO AB	4	12	80				Impianto meccanografico del 01/05/1977
Notifica					Partita			428				
Annotazioni				fortezza								

L'intestazione alla data della richiesta deriva dai seguenti atti:

N.	DATI ANAGRAFICI	CODICE FISCALE	DIRITTI E ONERI REALI
1	DEMANIO DELLO STATO ANTICO DEMANIO RAMO GUERRA		(1) Proprieta` per 1000/1000 fino al 05/02/2014
DATI DERIVANTI DA		Impianto meccanografico del 01/05/1977	

Unità immobiliari n. 1

Visura telematica esente per fini istituzionali

Visura per immobile

Situazione degli atti informatizzati al 29/01/2021

Dati della richiesta	Comune di REGGIO DI CALABRIA (Codice: H224)
	Provincia di REGGIO DI CALABRIA
Catasto Fabbricati	Sez. Urb.: CNA Foglio: 6 Particella: 1386

Unità immobiliare

N.	DATI IDENTIFICATIVI				DATI DI CLASSAMENTO							DATI DERIVANTI DA
	Sezione Urbana	Foglio	Particella	Sub	Zona Cens.	Micro Zona	Categoria	Classe	Consistenza	Superficie Catastale	Rendita	
1	CNA	6	1386		2		C/2	6	40 m ²		Euro 90,90	VARIAZIONE NEL CLASSAMENTO del 11/04/2019 protocollo n. RC0040219 in atti dal 11/04/2019 VARIAZIONE DI CLASSAMENTO (n. 5106.1/2019)
Indirizzo				VIA CASALOTTO SNC piano: T;								
Annotazioni				classamento e rendita non rettificati entro dodici mesi dalla data di iscrizione in atti della dichiarazione (D.M. 701/94)								

INTESTATO

N.	DATI ANAGRAFICI	CODICE FISCALE	DIRITTI E ONERI REALI
1	DEMANIO DELLO STATO con sede in ROMA	80207790587*	(1) Proprieta` per 1000/1000
DATI DERIVANTI DA		COSTITUZIONE del 10/04/2018 protocollo n. RC0054856 in atti dal 11/04/2018 Registrazione: COSTITUZIONE (n. 1218.1/2018)	

Mappali Terreni Correlati

Codice Comune H224 - Sezione C - Foglio 6 - Particella 1386

Unità immobiliari n. 1

Visura telematica esente per fini istituzionali

* Codice Fiscale Validato in Anagrafe Tributaria

Visura storica per immobile

Data: 29/01/2021 - Ora: 15.32.20

Segue

Visura n.: T267342 Pag: 1

Situazione degli atti informatizzati dall'impianto meccanografico al 29/01/2021

Dati della richiesta	Comune di REGGIO DI CALABRIA (Codice: H224C)
Catasto Terreni	Sezione di CATONA (Provincia di REGGIO DI CALABRIA)
	Foglio: 6 Particella: 1387

Area di enti urbani e promiscui dal 23/03/2018

N.	DATI IDENTIFICATIVI			DATI CLASSAMENTO					DATI DERIVANTI DA	
	Foglio	Particella	Sub	Porz	Qualità Classe	Superficie(m²)	Deduz	Reddito		
						ha are ca		Dominicale		Agrario
1	6	1387		-	ENTE URBANO	05 01				FRAZIONAMENTO del 23/03/2018 protocollo n. RC0041775 in atti dal 23/03/2018 presentato il 23/03/2018 (n. 41775.1/2018)
Notifica					Partita	1				
Annotazioni				di immobile: sr						

Sono stati inoltre variati i seguenti immobili:

- foglio 6 particella B - foglio 6 particella 1382 - foglio 6 particella 1383 - foglio 6 particella 1384 - foglio 6 particella 1385 - foglio 6 particella 1386

Mappali Fabbricati Correlati

Codice Comune H224 - Sezione - SezUrb CNA - Foglio 6 - Particella 1387

L'intestazione alla data della richiesta deriva dai seguenti atti:

Situazione dell'immobile che ha originato il precedente dal 05/02/2014

N.	DATI IDENTIFICATIVI			DATI CLASSAMENTO					DATI DERIVANTI DA	
	Foglio	Particella	Sub	Porz	Qualità Classe	Superficie(m²)	Deduz	Reddito		
						ha are ca		Dominicale		Agrario
1	6	B		-	ENTE URBANO	4 12 80				VARIAZIONE D'UFFICIO del 05/02/2014 protocollo n. RC0021184 in atti dal 05/02/2014 (n. 452.1/2014)
Notifica					Partita	1				

Visura storica per immobile

Situazione degli atti informatizzati dall'impianto meccanografico al 29/01/2021

Situazione dell'Immobile dall'impianto meccanografico

N.	DATI IDENTIFICATIVI			DATI CLASSAMENTO					DATI DERIVANTI DA			
	Foglio	Particella	Sub	Porz	Qualità Classe	Superficie(m²)		Deduz		Reddito		
						ha	are			ca	Dominicale	Agrario
1	6	B		-	COSTR NO AB	4	12	80				Impianto meccanografico del 01/05/1977
Notifica					Partita		428					
Annotazioni			fortezza									

L'intestazione alla data della richiesta deriva dai seguenti atti:

N.	DATI ANAGRAFICI	CODICE FISCALE	DIRITTI E ONERI REALI
1	DEMANIO DELLO STATO ANTICO DEMANIO RAMO GUERRA		(1) Proprieta` per 1000/1000 fino al 05/02/2014
DATI DERIVANTI DA		Impianto meccanografico del 01/05/1977	

Unità immobiliari n. 1

Visura telematica esente per fini istituzionali

Visura storica per immobile

Data: 29/01/2021 - Ora: 15.33.42 Fine

Visura n.: T268240 Pag: 1

Situazione degli atti informatizzati dall'impianto meccanografico al 29/01/2021

Dati della richiesta	Comune di REGGIO DI CALABRIA (Codice: H224)
Catasto Fabbricati	Provincia di REGGIO DI CALABRIA Sez. Urb.: CNA Foglio: 6 Particella: 1387

INTESTATO

1	DEMANIO DELLO STATO con sede in ROMA	80207790587*	(1) Proprieta` per 1000/1000
---	--------------------------------------	--------------	------------------------------

Unità immobiliare dal 11/04/2018

N.	DATI IDENTIFICATIVI				DATI DI CLASSAMENTO							DATI DERIVANTI DA
	Sezione Urbana	Foglio	Particella	Sub	Zona Cens.	Micro Zona	Categoria	Classe	Consistenza	Superficie Catastale	Rendita	
1	CNA	6	1387				area urbana		501 m ²			COSTITUZIONE del 10/04/2018 protocollo n. RC0054854 in atti dal 11/04/2018 COSTITUZIONE (n. 1217.1/2018)
Indirizzo				VIA CASALOTTO SNC piano: T;								

Mappali Terreni Correlati

Codice Comune H224 - Sezione C - Foglio 6 - Particella 1387

Situazione degli intestati dal 10/04/2018

N.	DATI ANAGRAFICI	CODICE FISCALE	DIRITTI E ONERI REALI
1	DEMANIO DELLO STATO con sede in ROMA	80207790587	(1) Proprieta` per 1000/1000
DATI DERIVANTI DA		COSTITUZIONE del 10/04/2018 protocollo n. RC0054854 in atti dal 11/04/2018 Registrazione: COSTITUZIONE (n. 1217.1/2018)	

Unità immobiliari n. 1

Visura telematica esente per fini istituzionali

* Codice Fiscale Validato in Anagrafe Tributaria

✓ DOCUMENTAZIONE FOTOGRAFICA

(COD. FABBRICATO RC1170001)



(COD. FABBRICATO RC1170002 e RC1170003)



(COD. FABBRICATO RC1170004)



(COD. FABBRICATO RC1170005)

