



AGENZIA DEL DEMANIO

Direzione Regionale Calabria

## FASCICOLO DELL'IMMOBILE

Direzione Regionale Calabria

RCD0062

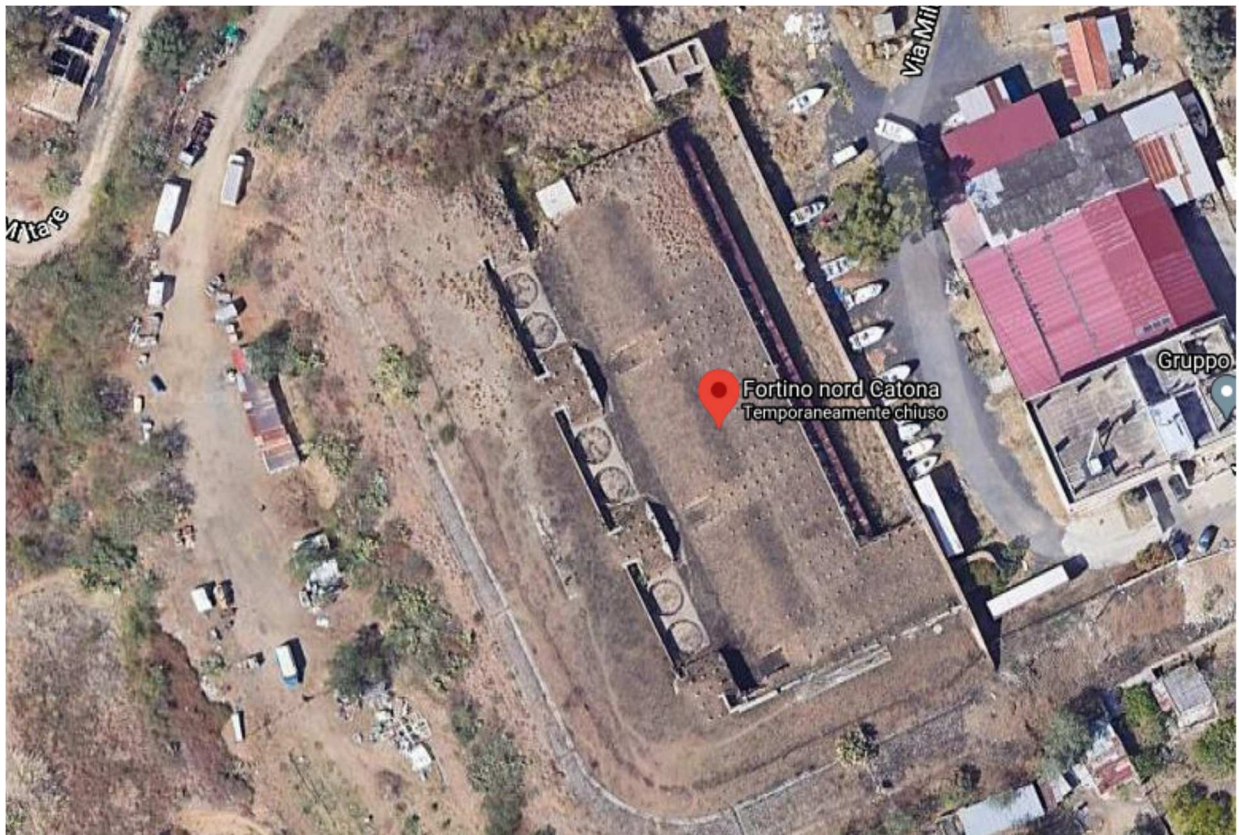

*Immagine Google*



AGENZIA DEL DEMANIO

Direzione Regionale Calabria

DATI GENERALI		
DENOMINAZIONE IMMOBILE	CODICE SCHEDA	CODICE FABBRICATO
EX DEPOSITO MUNIZIONI DI CATONA	RCD0062	RC1504001

REGIONE	PROVINCIA	COMUNE	INDIRIZZO	GEOLOCALIZZAZIONE
CALABRIA	REGGIO CALABRIA	REGGIO CALABRIA	Via Casalotto Località Catona	38° 11' 08.3" N 15° 39' 00.2" E

### **INDIVIDUAZIONE DEL COMPLESSO E DELL'IMMOBILE SU PLANIMETRIA GENERALE**

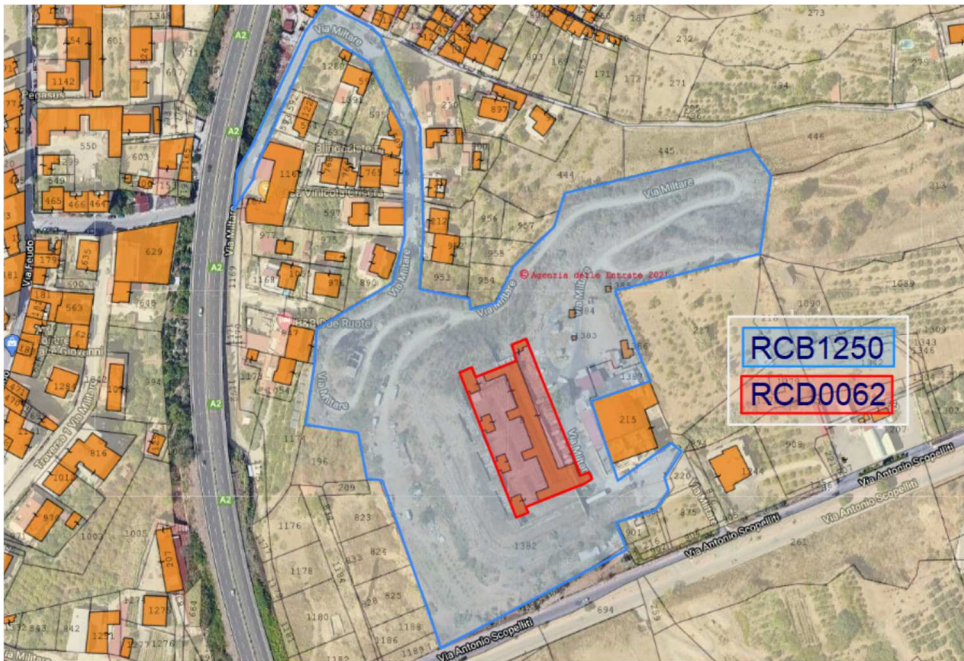

scala n.d

### **INDIVIDUAZIONE DELL'IMMOBILE SU AEREOFOTOGRAMMETRIA/MAPPA CATASTALE**

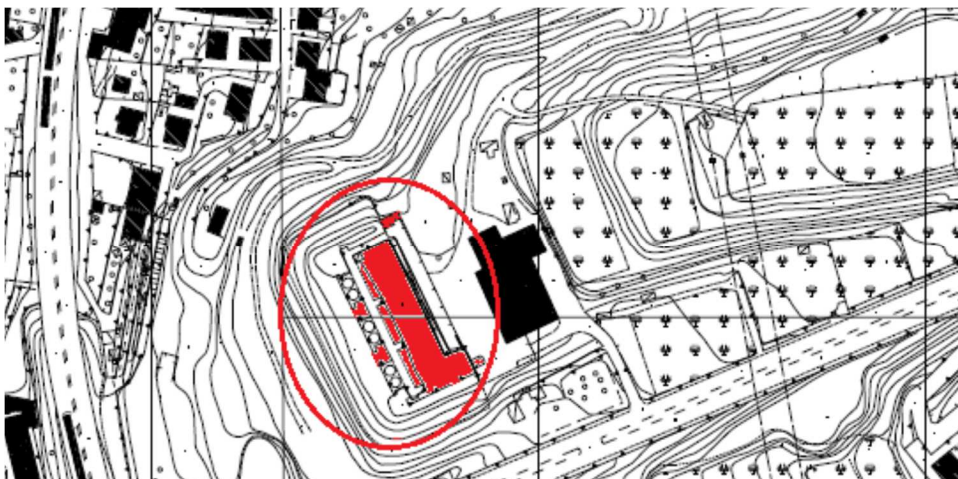

scala n.d.



A G E N Z I A   D E L   D E M A N I O

Direzione Regionale Calabria

DATI IMMOBILE		
FOGLIO	PARTICELLA	SUBALTERNO
6 (sez. C)	B	-

SUPERFICIE LORDA MQ	VOLUME MC	IMMOBILE CIELO TERRA SI/NO	IN USO SI/NO	TECNOLOGIA COSTRUTTIVA	AGIBILITA' SI/NO
3699,00	n. d.	SI	NO	MURATURA PORTANTE	n.d.

Fonte dati ADDRESS

**PLANIMETRIE DELLO STATO DI FATTO**

*(Planimetrie non disponibili)*



AGENZIA DEL DEMANIO

Direzione Regionale Calabria

**ESTRATTO DI MAPPA CATASTALE**





A G E N Z I A   D E L   D E M A N I O

Direzione Regionale Calabria

**ELENCO ALLEGATI:**

- ✓ **VISURE CATASTALI**
- ✓ **DOCUMENTAZIONE FOTOGRAFICA**

## Visura storica per immobile

Data: 03/12/2020 - Ora: 17.21.58 Segue

Visura n.: T348043 Pag: 1

Situazione degli atti informatizzati dall'impianto meccanografico al 03/12/2020

<b>Dati della richiesta</b>	<b>Comune di REGGIO DI CALABRIA ( Codice: H224C)</b>
	<b>Sezione di CATONA (Provincia di REGGIO DI CALABRIA)</b>
<b>Catasto Terreni</b>	<b>Foglio: 6 Particella: B</b>

### Area di enti urbani e promiscui dal 23/03/2018

N.	DATI IDENTIFICATIVI			DATI CLASSAMENTO					DATI DERIVANTI DA	
	Foglio	Particella	Sub	Porz	Qualità Classe	Superficie(m²)	Deduz	Reddito		
						ha are ca		Dominicale		Agrario
1	6	B		-	ENTE URBANO	36 99				Tipo mappale del 23/03/2018 protocollo n. RC0041775 in atti dal 23/03/2018 presentato il 23/03/2018 (n. 41775.1/2018)
<b>Notifica</b>					<b>Partita</b>	1				
<b>Annotazioni</b>		di immobile: sr								

Sono stati inoltre variati i seguenti immobili:

- foglio 6 particella 1383 - foglio 6 particella 1384 - foglio 6 particella 1385 - foglio 6 particella 1386

Mappali Fabbricati Correlati

Codice Comune H224 - Sezione - SezUrb CNA - Foglio 6 - Particella B

### Area di enti urbani e promiscui dal 23/03/2018

N.	DATI IDENTIFICATIVI			DATI CLASSAMENTO					DATI DERIVANTI DA	
	Foglio	Particella	Sub	Porz	Qualità Classe	Superficie(m²)	Deduz	Reddito		
						ha are ca		Dominicale		Agrario
1	6	B		-	ENTE URBANO	36 99				FRAZIONAMENTO del 23/03/2018 protocollo n. RC0041775 in atti dal 23/03/2018 presentato il 23/03/2018 (n. 41775.1/2018)
<b>Notifica</b>					<b>Partita</b>	1				
<b>Annotazioni</b>		di immobile: sr								

Sono stati inoltre variati i seguenti immobili:

- foglio 6 particella 1382 - foglio 6 particella 1383 - foglio 6 particella 1384 - foglio 6 particella 1385 - foglio 6 particella 1386 - foglio 6 particella 1387

Fine

**Area di enti urbani e promiscui dal 05/02/2014**

N.	DATI IDENTIFICATIVI			DATI CLASSAMENTO						DATI DERIVANTI DA		
	Foglio	Particella	Sub	Porz	Qualità Classe	Superficie(m²)		Deduz	Reddito			
						ha are ca			Dominicale		Agrario	
1	6	B		-	ENTE URBANO	4	12	80				VARIAZIONE D'UFFICIO del 05/02/2014 protocollo n. RC0021184 in atti dal 05/02/2014 (n. 452.1/2014)
<b>Notifica</b>						<b>Partita</b>		1				

**Situazione dell'Immobile dall'impianto meccanografico**

N.	DATI IDENTIFICATIVI			DATI CLASSAMENTO						DATI DERIVANTI DA		
	Foglio	Particella	Sub	Porz	Qualità Classe	Superficie(m²)		Deduz	Reddito			
						ha are ca			Dominicale		Agrario	
1	6	B		-	COSTR NO AB	4	12	80				Impianto meccanografico del 01/05/1977
<b>Notifica</b>						<b>Partita</b>		428				
<b>Annotazioni</b>			fortezza									

L'intestazione alla data della richiesta deriva dai seguenti atti:

**Situazione degli intestati dall'impianto meccanografico**

N.	DATI ANAGRAFICI	CODICE FISCALE	DIRITTI E ONERI REALI
1	DEMANIO DELLO STATO ANTICO DEMANIO RAMO GUERRA		(1) Proprieta` per 1000/1000 fino al 05/02/2014
<b>DATI DERIVANTI DA</b>		Impianto meccanografico del 01/05/1977	

Unità immobiliari n. 1

Visura telematica esente per fini istituzionali

## Visura storica per immobile

Data: 03/12/2020 - Ora: 17.23.14 Segue

Visura n.: T348857 Pag: 1

Situazione degli atti informatizzati dall'impianto meccanografico al 03/12/2020

<b>Dati della richiesta</b>	<b>Comune di REGGIO DI CALABRIA ( Codice: H224)</b>
<b>Catasto Fabbricati</b>	<b>Provincia di REGGIO DI CALABRIA</b> <b>Sez. Urb.: CNA Foglio: 6 Particella: B</b>

### INTESTATO

1	DEMANIO PUBBLICO DELLO STATO RAMO DIFESA	(1) Proprieta` per 1000/1000
---	--	------------------------------

### Unità immobiliare dal 26/04/2018

N.	DATI IDENTIFICATIVI				DATI DI CLASSAMENTO							DATI DERIVANTI DA
	Sezione Urbana	Foglio	Particella	Sub	Zona Cens.	Micro Zona	Categoria	Classe	Consistenza	Superficie Catastale	Rendita	
1	CNA	6	B		2		E/5				Euro 16.109,00	Variazione del 24/04/2018 protocollo n. RC0064807 in atti dal 26/04/2018 VARIAZIONE PER PRESENTAZIONE PLANIMETRIA MANCANTE (n. 13153.1/2018)
<b>Indirizzo</b>				VIA CASALOTTO SNC piano: T;								

Mappali Terreni Correlati

Codice Comune H224 - Sezione C - Foglio 6 - Particella B

### Situazione dell'unità immobiliare dal 17/03/2015

N.	DATI IDENTIFICATIVI				DATI DI CLASSAMENTO							DATI DERIVANTI DA
	Sezione Urbana	Foglio	Particella	Sub	Zona Cens.	Micro Zona	Categoria	Classe	Consistenza	Superficie Catastale	Rendita	
1	CNA	6	B		2		E/5				Euro 16.109,00	VARIAZIONE del 17/03/2015 protocollo n. RC0069129 in atti dal 17/03/2015 G. A. F. CODIFICA PIANO INCOERENTE (n. 33577.1/2015)
<b>Indirizzo</b>				, VIA FONDO VERSACE piano: T;								
<b>Notifica</b>				effettuata con prot. n. RC0071735/2009 del 02/03/09				<b>Partita</b>	-	<b>Mod.58</b>	-	



# Visura storica per immobile

Data: 03/12/2020 - Ora: 17.23.14 Fine

Visura n.: T348857 Pag: 2

## Situazione degli atti informatizzati dall'impianto meccanografico al 03/12/2020

### Situazione dell'unità immobiliare dal 27/11/2008

N.	DATI IDENTIFICATIVI				DATI DI CLASSAMENTO							DATI DERIVANTI DA				
	Sezione Urbana	Foglio	Particella	Sub	Zona Cens.	Micro Zona	Categoria	Classe	Consistenza	Superficie Catastale	Rendita					
1	CNA	6	B		2		E/5				Euro 16.109,00	VARIAZIONE NEL CLASSAMENTO del 27/11/2008 protocollo n. RC0381149 in atti dal 27/11/2008 VARIAZIONE DI CLASSAMENTO (n. 37527.1/2008)				
<b>Indirizzo</b>				, VIA FONDO VERSACE piano: PT;												
				effettuata con prot. n. RC0071735/2009 del 02/03/09							<b>Partita</b>		-	<b>Mod.58</b>	-	
<b>Notifica</b>													<b>Partita</b>	-	<b>Mod.58</b>	-

### Situazione dell'unità immobiliare dall'impianto meccanografico

N.	DATI IDENTIFICATIVI				DATI DI CLASSAMENTO							DATI DERIVANTI DA		
	Sezione Urbana	Foglio	Particella	Sub	Zona Cens.	Micro Zona	Categoria	Classe	Consistenza	Superficie Catastale	Rendita			
1	CNA	6	B		2		E/5					Impianto meccanografico del 30/06/1987		
<b>Indirizzo</b>				, VIA FONDO VERSACE piano: PT;										
<b>Notifica</b>				-							<b>Partita</b>	4389	<b>Mod.58</b>	-

### Situazione degli intestati dall'impianto meccanografico

N.	DATI ANAGRAFICI	CODICE FISCALE	DIRITTI E ONERI REALI
1	DEMANIO PUBBLICO DELLO STATO RAMO DIFESA		(1) Proprieta` per 1000/1000
<b>DATI DERIVANTI DA</b>		Impianto meccanografico del 30/06/1987	

Unità immobiliari n. 1

Visura telematica esente per fini istituzionali

✓ **DOCUMENTAZIONE FOTOGRAFICA** (COD. FABBRICATO RC1504001)

