



A G E N Z I A D E L D E M A N I O

Direzione Regionale Calabria

FASCICOLO DELL'IMMOBILE

Direzione Regionale Calabria

VVB0109





A G E N Z I A D E L D E M A N I O

Direzione Regionale Calabria

DATI GENERALI		
DENOMINAZIONE IMMOBILE	CODICE SCHEDA	CODICE FABBRICATO
IMMOBILE EX GENIO CIVILE ADIBITO A FORESTERIA OPERE MARITTIME RC SITO A VIBO MARINA	VVB0109	VV0362001

REGIONE	PROVINCIA	COMUNE	INDIRIZZO	GEOLOCALIZZAZIONE
CALABRIA	VIBO VALENTIA	VIBO VALENTIA(VV)	Via Michele Bianchi	38.715956, 16.123468

INDIVIDUAZIONE DEL COMPLESSO E DELL'IMMOBILE SU AEREOFOTOGRAMMETRIA





A G E N Z I A D E L D E M A N I O

Direzione Regionale Calabria

INDIVIDUAZIONE DEL COMPLESSO E DELL'IMMOBILE SU PLANIMETRIA GENERALE



DATI IMMOBILE		
FOGLIO	PARTICELLA	SUBALTERNO
2	82	1-2



AGENZIA DEL DEMANIO

Direzione Regionale Calabria

SUPERFICIE LORDA MQ	VOLUME MC	IMMOBILE CIELO TERRA SI/NO	IN USO SI/NO	TECNOLOGIA COSTRUTTIVA	AGIBILITA' SI/NO
255		SI	NO	MURATURA	NO

PLANIMETRIE DELLO STATO DI FATTO

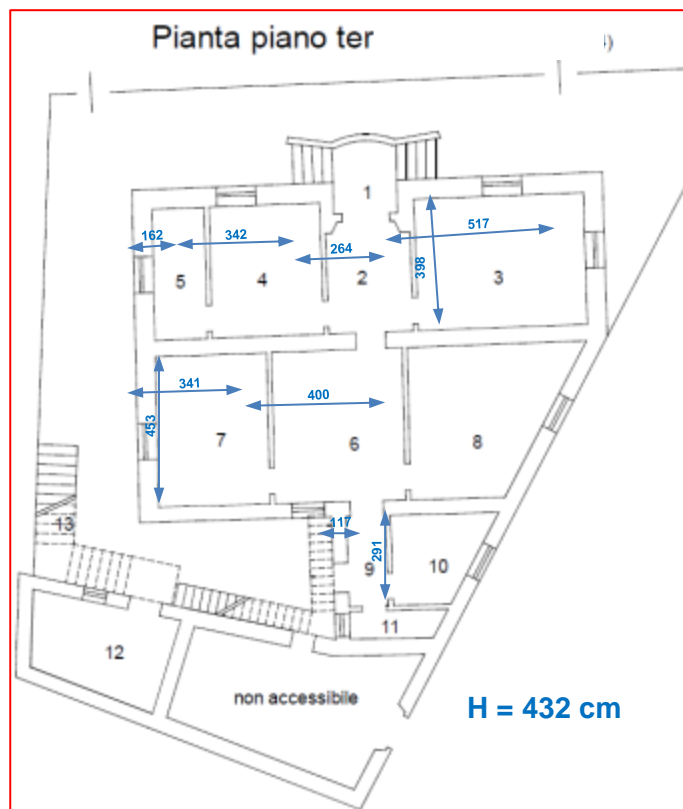



AGENZIA DEL DEMANIO

Direzione Regionale Calabria

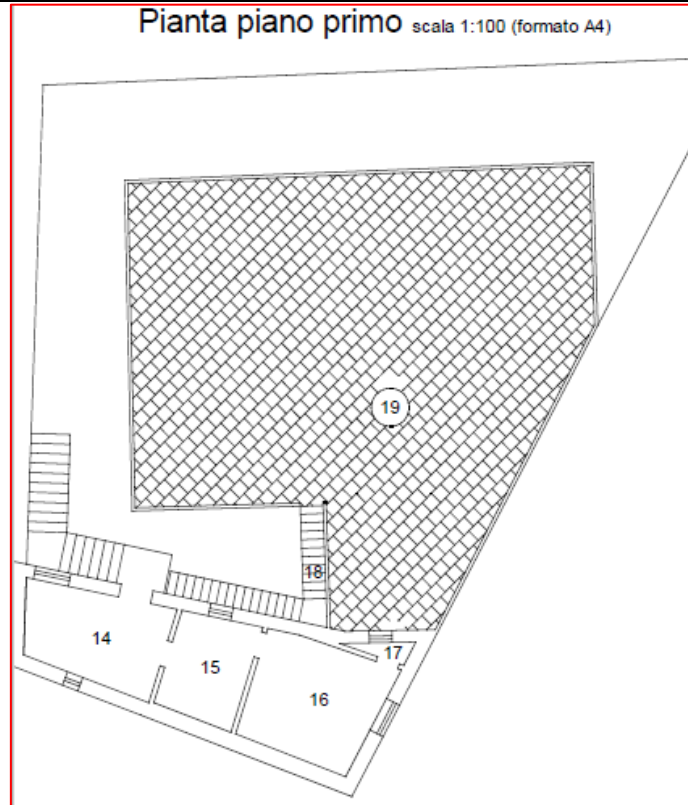

ESTRATTO DI MAPPA CATASTALE





A G E N Z I A D E L D E M A N I O

Direzione Regionale Calabria

ELENCO ALLEGATI:

- ✓ **DOCUMENTAZIONE FOTOGRAFICA**
- ✓ **VISURA CATASTALE**

DOCUMENTAZIONE FOTOGRAFICA





AGENZIA DEL DEMANIO

Direzione Regionale Calabria





AGENZIA DEL DEMANIO

Direzione Regionale Calabria



Direzione Provinciale di Vibo Valentia
Ufficio Provinciale - Territorio
Servizi Catastali

Visura storica per immobile

Situazione degli atti informatizzati dall'impianto meccanografico al 12/06/2020

Data: 12/06/2020 - Ora: 11.01.39 Segue

Visura n.: T103922 Pag: 1

Dati della richiesta	Comune di VIBO VALENTIA (Codice: F537) Provincia di VIBO VALENTIA
Catasto Fabbricati	Foglio: 2 Particella: 82 Sub.: 1

INTESTATO

1	DEMANIO DELLO STATO RAMO LAVORI PUBBLICI	(1) Proprieta' per 1000/1000
---	--	------------------------------

Unità immobiliare dal 09/11/2015

N.	DATI IDENTIFICATIVI				DATI DI CLASSAMENTO							DATI DERIVANTI DA
	Sezione Urbana	Foglio	Particella	Sub	Zona Cens.	Micro Zona	Categoria	Classe	Consistenza	Superficie Catastale	Rendita	
1		2	82	1	2		A/7	1	10 vani	Totale: 165 m² Totale escluse aree scoperte*: 165 m²	Euro 800,51	Variazione del 09/11/2015 - Inserimento in visura dei dati di superficie.
Indirizzo		VIA MICHELE BIANCHI n. 79 piano: T-1;										

Mappali Terreni Correlati

Codice Comune F537 - Sezione - Foglio 2 - Particella 82

Situazione dell'unità immobiliare dal 06/12/2013

N.	DATI IDENTIFICATIVI				DATI DI CLASSAMENTO							DATI DERIVANTI DA
	Sezione Urbana	Foglio	Particella	Sub	Zona Cens.	Micro Zona	Categoria	Classe	Consistenza	Superficie Catastale	Rendita	
1		2	82	1	2		A/7	1	10 vani		Euro 800,51	VARIAZIONE del 06/12/2013 protocollo n. VV0070997 in atti dal 06/12/2013 GAF CODIFICA PIANO INCOERENTE (n. 15414.1/2013)
Indirizzo		VIA MICHELE BIANCHI n. 79 piano: T-1;										



Direzione Provinciale di Vibo Valentia
Ufficio Provinciale - Territorio
Servizi Catastali

Visura storica per immobile

Situazione degli atti informatizzati dall'impianto meccanografico al 12/06/2020

Data: 12/06/2020 - Ora: 11.01.39 Segue

Visura n.: T103922 Pag: 2

Situazione dell'unità immobiliare dal 04/06/2013

N.	DATI IDENTIFICATIVI				DATI DI CLASSAMENTO							DATI DERIVANTI DA
	Sezione Urbana	Foglio	Particella	Sub	Zona Cens.	Micro Zona	Categoria	Classe	Consistenza	Superficie Catastale	Rendita	
1		2	82	1	2		A/7	1	10 vani		Euro 800,51	VARIAZIONE del 04/06/2013 protocollo n. VV0033565 in atti dal 04/06/2013 G. A. F CODIFICA PIANO INCOERENTE (n. 6288.1/2013)
Indirizzo		VIA MICHELE BIANCHI n. 79 piano: T-1;										

Situazione dell'unità immobiliare dal 26/07/2006

N.	DATI IDENTIFICATIVI				DATI DI CLASSAMENTO							DATI DERIVANTI DA
	Sezione Urbana	Foglio	Particella	Sub	Zona Cens.	Micro Zona	Categoria	Classe	Consistenza	Superficie Catastale	Rendita	
1		2	82	1	2		A/7	1	10 vani		Euro 800,51	Variazione del 26/07/2006 protocollo n. VV0045263 in atti dal 26/07/2006 VARIAZIONE PER MODIFICA IDENTIFICATIVO - ALLINEAMENTO MAPPE (n. 12332.1/2006)
Indirizzo		VIA MICHELE BIANCHI n. 79, PT-1 n. 79;										
Notifica		-		Partita		722		Mod.58		-		

Situazione degli intestati dal 26/07/2006

N.	DATI ANAGRAFICI	CODICE FISCALE	DIRITTI E ONERI REALI
1	DEMANIO DELLO STATO RAMO LAVORI PUBBLICI		(1) Proprieta' per 1000/1000
DATI DERIVANTI DA del 26/07/2006 protocollo n. VV0045263 in atti dal 26/07/2006 Registrazione: VARIAZIONE PER MODIFICA IDENTIFICATIVO - ALLINEAMENTO MAPPE (n. 12332.1/2006)			

Situazione dell'unità immobiliare che ha originato il precedente dal 01/01/1994

N.	DATI IDENTIFICATIVI				DATI DI CLASSAMENTO							DATI DERIVANTI DA
	Sezione Urbana	Foglio	Particella	Sub	Zona Cens.	Micro Zona	Categoria	Classe	Consistenza	Superficie Catastale	Rendita	
1		35	102	1	2		A/7	1	10 vani		Euro 800,51 L. 1.550.000	VARIAZIONE del 01/01/1994 VARIAZIONE DEL QUADRO TARIFFARIO
Indirizzo		VIA MICHELE BIANCHI n. 79, PT-1 n. 79;										
Notifica		-		Partita		722		Mod.58		-		



AGENZIA DEL DEMANIO

Direzione Regionale Calabria



Direzione Provinciale di Vibo Valentia
Ufficio Provinciale - Territorio
Servizi Catastali

Data: 12/06/2020 - Ora: 11.01.39 Fine

Visura n.: T103922 Pag: 3

Visura storica per immobile

Situazione degli atti informatizzati dall'impianto meccanografico al 12/06/2020

Situazione dell'unità immobiliare dal 01/01/1992

N.	DATI IDENTIFICATIVI				DATI DI CLASSAMENTO							DATI DERIVANTI DA
	Sezione Urbana	Foglio	Particella	Sub	Zona Cens.	Micro Zona	Categoria	Classe	Consistenza	Superficie Catastale	Rendita	
1		35	102	1	2		A/7	1	10 vani		L. 1.800.000	VARIAZIONE del 01/01/1992 VARIAZIONE DEL QUADRO TARIFFARIO
Indirizzo - VIA MICHELE BIANCHI n. 79, PT-1 n. 79;												
Notifica - Partita 722 Mod.58 -												

Situazione dell'unità immobiliare dall'impianto meccanografico

N.	DATI IDENTIFICATIVI				DATI DI CLASSAMENTO							DATI DERIVANTI DA
	Sezione Urbana	Foglio	Particella	Sub	Zona Cens.	Micro Zona	Categoria	Classe	Consistenza	Superficie Catastale	Rendita	
1		35	102	1	2		A/7	1	10 vani		L. 3.100	Impianto meccanografico del 30/06/1987
Indirizzo - VIA MICHELE BIANCHI n. 79, PT-1 n. 79;												
Notifica - Partita 722 Mod.58 -												

Situazione degli intestati dall'impianto meccanografico

N.	DATI ANAGRAFICI	CODICE FISCALE	DIRITTI E ONERI REALI
1	DEMANIO DELLO STATO RAMO LAVORI PUBBLICI		(1) Proprieta' per 1000/1000 fino al 26/07/2006
DATI DERIVANTI DA		Impianto meccanografico del 30/06/1987	

Unità immobiliari n. 1

Visura telematica esente per fini istituzionali

** Si intendono escluse le "superfici di balconi, terrazzi e aree scoperte pertinenziali e accessorie, comunicanti o non comunicanti"
(cf. Provvedimento del Direttore dell'Agenzia delle Entrate 29 marzo 2013).



AGENZIA DEL DEMANIO

Direzione Regionale Calabria

agenzia entrate
 Direzione Provinciale di Vibo Valentia
 Ufficio Provinciale - Territorio
 Servizi Catastali

Data: 12/06/2020 - Ora: 11.02.16 Segue
 Visura n.: T104373 Pag: 1

Visura storica per immobile

Situazione degli atti informatizzati dall'impianto meccanografico al 12/06/2020

Dati della richiesta	Comune di VIBO VALENTIA (Codice: F537) Provincia di VIBO VALENTIA
Catasto Fabbricati	Foglio: 2 Particella: 82 Sub.: 2

INTESTATO

1	DEMANIO DELLO STATO RAMO LAVORI PUBBLICI	(1) Proprietà per 1000/1000
---	--	-----------------------------

Unità immobiliare dal 09/11/2015

N.	DATI IDENTIFICATIVI				DATI DI CLASSAMENTO							DATI DERIVANTI DA
	Sezione	Foglio	Particella	Sub	Zona Cens.	Micro Zona	Categoria	Classe	Consistenza	Superficie Catastale	Rendita	
1	Urbana	2	82	2	2		C/6	2	22 m ²	Totale: 22 m ²	Euro 113,62	Variazione del 09/11/2015 - Inserimento in visura dei dati di superficie.
Indirizzo		VIA PIEMONTE n. 2 piano: T.										
Notifica				Partita		722		Mod.58				

Mappali Terreni Correlati
 Codice Comune F537 - Sezione - Foglio 2 - Particella 82

Situazione dell'unità immobiliare dal 26/07/2006

N.	DATI IDENTIFICATIVI				DATI DI CLASSAMENTO							DATI DERIVANTI DA
	Sezione	Foglio	Particella	Sub	Zona Cens.	Micro Zona	Categoria	Classe	Consistenza	Superficie Catastale	Rendita	
1	Urbana	2	82	2	2		C/6	2	22 m ²		Euro 113,62	Variazione del 26/07/2006 protocollo n. VV0045263 in atti dal 26/07/2006 VARIAZIONE PER MODIFICA IDENTIFICATIVO - ALLINEAMENTO MAPPE (n. 12333.2/2006)
Indirizzo		VIA PIEMONTE n. 2 piano: T.										
Notifica				Partita		722		Mod.58				

agenzia entrate
 Direzione Provinciale di Vibo Valentia
 Ufficio Provinciale - Territorio
 Servizi Catastali

Data: 12/06/2020 - Ora: 11.02.17 Segue
 Visura n.: T104373 Pag: 2

Visura storica per immobile

Situazione degli atti informatizzati dall'impianto meccanografico al 12/06/2020

Situazione degli intestati dal 26/07/2006

N.	DATI ANAGRAFICI	CODICE FISCALE	DIRITTI E ONERI REALI
1	DEMANIO DELLO STATO RAMO LAVORI PUBBLICI		(1) Proprietà per 1000/1000
DATI DERIVANTI DA del 26/07/2006 protocollo n. VV0045263 in atti dal 26/07/2006 Registrazione: VARIAZIONE PER MODIFICA IDENTIFICATIVO - ALLINEAMENTO MAPPE (n. 12333.2/2006)			

Situazione dell'unità immobiliare che ha originato il precedente dal 01/01/1994

N.	DATI IDENTIFICATIVI				DATI DI CLASSAMENTO							DATI DERIVANTI DA
	Sezione	Foglio	Particella	Sub	Zona Cens.	Micro Zona	Categoria	Classe	Consistenza	Superficie Catastale	Rendita	
1	Urbana	35	102	2	2		C/6	2	22 m ²	Euro 113,62 L. 220.000	VARIAZIONE del 01/01/1994 VARIAZIONE DEL QUADRO TARIFFARIO	
Indirizzo		VIA PIEMONTE n. 2 piano: T.										
Notifica				Partita		722		Mod.58				

Situazione dell'unità immobiliare dal 01/01/1992

N.	DATI IDENTIFICATIVI				DATI DI CLASSAMENTO							DATI DERIVANTI DA
	Sezione	Foglio	Particella	Sub	Zona Cens.	Micro Zona	Categoria	Classe	Consistenza	Superficie Catastale	Rendita	
1	Urbana	35	102	2	2		C/6	2	22 m ²		L. 264.000	VARIAZIONE del 01/01/1992 VARIAZIONE DEL QUADRO TARIFFARIO
Indirizzo		VIA PIEMONTE n. 2 piano: T.										
Notifica				Partita		722		Mod.58				

Situazione dell'unità immobiliare dall'impianto meccanografico

N.	DATI IDENTIFICATIVI				DATI DI CLASSAMENTO							DATI DERIVANTI DA
	Sezione	Foglio	Particella	Sub	Zona Cens.	Micro Zona	Categoria	Classe	Consistenza	Superficie Catastale	Rendita	
1	Urbana	35	102	2	2		C/6	2	22 m ²		L. 134	Impianto meccanografico del 30/06/1987
Indirizzo		VIA PIEMONTE n. 2 piano: T.										
Notifica				Partita		722		Mod.58				



A G E N Z I A D E L D E M A N I O

Direzione Regionale Calabria

		Data: 12/06/2020 - Ora: 11.02.17 Fine	
Direzione Provinciale di Vibo Valentia		Visura storica per immobile	
Ufficio Provinciale - Territorio		Visura n.: T104373 Pag: 3	
Servizi Catastali		Situazione degli atti informatizzati dall'impianto meccanografico al 12/06/2020	
Situazione degli intestati dall'impianto meccanografico			
N.	DAI ANAGRAFICI	CODICE FISCALE	DIRITTI E ONERI REALI
1	DEMANIO DELLO STATO RAMO LAVORI PUBBLICI		(1) Provenza per 1000/1000 fino al 26/07/2006
DAI DERIVANTI DA Impianto meccanografico del 30/06/1987			
Unità immobiliari n. 1			
Visura telematica esente per fini istituzionali			