



A G E N Z I A D E L D E M A N I O

Direzione Regionale Calabria

FASCICOLO DELL'IMMOBILE

Direzione Regionale Calabria

VVD0009





A G E N Z I A D E L D E M A N I O

Direzione Regionale Calabria

DATI GENERALI		
DENOMINAZIONE IMMOBILE	CODICE SCHEDA	CODICE FABBRICATO
CASE EX POPOLARI VIA PIAVE N. 67	VVD0009	VV0291001 VV0291002

REGIONE	PROVINCIA	COMUNE	INDIRIZZO	GEOLOCALIZZAZIONE
CALABRIA	VIBO VALENTIA	LIMBADI (VV)	VIA PIAVE, 67	

INDIVIDUAZIONE DEL COMPLESSO E DELL'IMMOBILE SU AEREOFOTOGRAMMETRIA





A G E N Z I A D E L D E M A N I O

Direzione Regionale Calabria

INDIVIDUAZIONE DEL COMPLESSO E DELL'IMMOBILE SU PLANIMETRIA GENERALE



DATI IMMOBILE		
FOGLIO	PARTICELLA	SUBALTERNO
18	124-125	

SUPERFICIE LORDA MQ(*)	VOLUME MC	IMMOBILE CIELO TERRA SI/NO	IN USO SI/NO	TECNOLOGIA COSTRUTTIVA	AGIBILITA' SI/NO
304		SI	NO	MURATURA	NO



AGENZIA DEL DEMANIO

Direzione Regionale Calabria

PLANIMETRIE DELLO STATO DI FATTO

Direzione Regionale Calabria

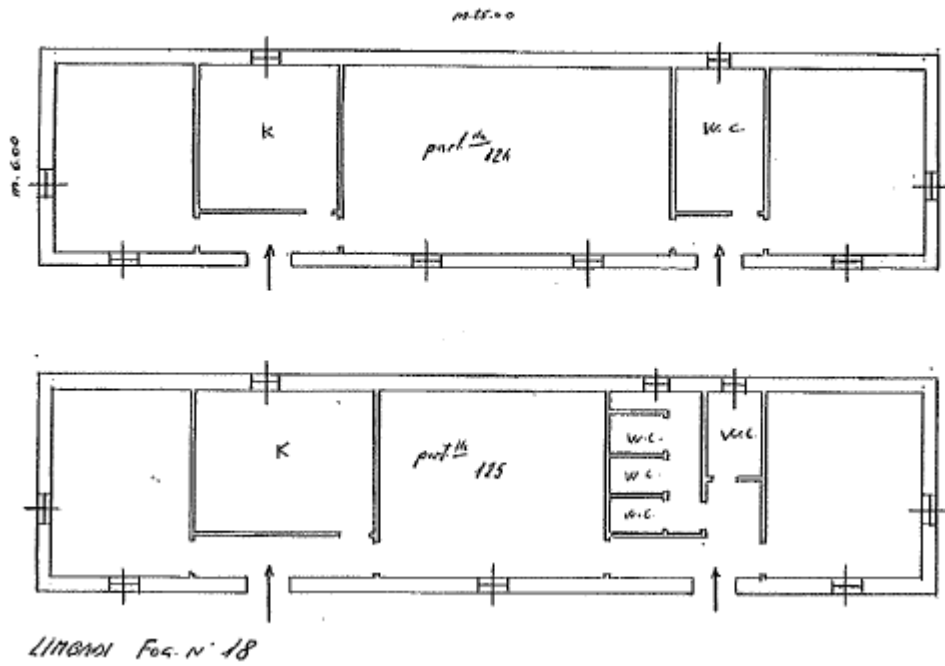

ESTRATTO DI MAPPA CATASTALE





A G E N Z I A D E L D E M A N I O

Direzione Regionale Calabria

ELENCO ALLEGATI:

- ✓ **DOCUMENTAZIONE FOTOGRAFICA**
- ✓ **VISURA CATASTALE**

DOCUMENTAZIONE FOTOGRAFICA





AGENZIA DEL DEMANIO

Direzione Regionale Calabria



Direzione Provinciale di Vibo Valentia
Ufficio Provinciale - Territorio
Servizi Catastali

Visura per immobile Situazione degli atti informatizzati al 04/12/2020

Data: 04/12/2020 - Ora: 11.59.47 Fine

Visura n.: T146931 Pag: 1

Dati della richiesta	Comune di LIMBADI (Codice: E590)
Catasto Fabbricati	Provincia di VIBO VALENTIA Foglio: 18 Particella: 124

Unità immobiliare

N.	DATI IDENTIFICATIVI				DATI DI CLASSAMENTO						DATI DERIVANTI DA	
	Sezione Urbana	Foglio	Particella	Sub	Zona Cens.	Micro Zona	Categoria	Classe	Consistenza	Superficie Catastale		Rendita
1		18	124				B/5	U	530 m ²	Totale: 152 m ²	Euro 169,71	Variazione del 08/07/2019 protocollo n. VV0023338 in atti dal 08/07/2019 VARIAZIONE PER PRESENTAZIONE PLANIMETRIA MANCANTE (n. 3770.1/2019)

Indirizzo VIA PIAVE n. 67 n. 69 piano: T.

INTESTATO

N.	DATI ANAGRAFICI	CODICE FISCALE	DIRITTI E ONERI REALI
1	DEMANIO DELLO STATO con sede in ROMA	97905320582*	(1) Proprieta' per 1/1
DATI DERIVANTI DA	VOLTURA D'UFFICIO del 05/07/2019 protocollo n. VV0023227 in atti dal 05/07/2019 Registrazione: ATTRIBUZIONE NUOVO CODICE FISCALE NOTA DC PROT. RU 194063 DEL 2016 - ISTANZA PROT VV23226 DEL 2019 (n. 2323.1/2019)		

Mappali Terreni Correlati
Codice Comune E590 - Sezione - Foglio 18 - Particella 124

Unità immobiliari n. 1

Visura telematica esente per fini istituzionali

* Codice Fiscale Validato in Anagrafe Tributaria



A G E N Z I A D E L D E M A N I O

Direzione Regionale Calabria



Direzione Provinciale di Vibo Valentia
Ufficio Provinciale - Territorio
Servizi Catastali

Data: 04/12/2020 - Ora: 12.00.48 Fine

Visura n.: T147709 Pag: 1

Visura per immobile
Situazione degli atti informatizzati al 04/12/2020

Dati della richiesta	Comune di LIMBADI (Codice: E590) Provincia di VIBO VALENTIA
Catasto Fabbricati	Foglio: 18 Particella: 125

Unità immobiliare

N.	DATI IDENTIFICATIVI				DATI DI CLASSAMENTO							DATI DERIVANTI DA
	Sezione Urbana	Foglio	Particella	Sub	Zona Cens.	Micro Zona	Categoria	Classe	Consistenza	Superficie Catastale	Rendita	
1		18	125				B/5	U	530 m ²	Totale: 152 m ²	Euro 169,71	Variazione del 08/07/2019 protocollo n. VV0023339 in atti dal 08/07/2019 VARIAZIONE PER PRESENTAZIONE PLANIMETRIA MANCANTE (n. 3771.1/2019)
Indirizzo		VIA PIAVE n. 67 n. 69 piano: T.										

INTESTATO

N.	DATI ANAGRAFICI	CODICE FISCALE	DIRITTI E ONERI REALI
1	DEMANIO DELLO STATO con sede in ROMA	97905320582*	(1) Proprietà per 1/1
DATI DERIVANTI DA		VOLTURA D'UFFICIO del 05/07/2019 protocollo n. VV0023227 in atti dal 05/07/2019 Registrazione: ATTRIBUZIONE NUOVO CODICE FISCALE NOTA DC PROT. RU 194063 DEL 2016 - ISTANZA PROT. VV23226 DEL 2019 (n. 2323.1/2019)	

Mappali Terreni Correlati
Codice Comune E590 - Sezione - Foglio 18 - Particella 125

Unità immobiliari n. 1

Visura telematica esente per fini istituzionali

* Codice Fiscale Validato in Anagrafe Tributaria