



A G E N Z I A   D E L   D E M A N I O

Direzione Regionale Calabria

## **FASCICOLO DELL'IMMOBILE**

Direzione Regionale Calabria

VVD0013





AGENZIA DEL DEMANIO

Direzione Regionale Calabria

DATI GENERALI		
DENOMINAZIONE IMMOBILE	CODICE SCHEDA	CODICE FABBRICATO
PRETURA SERRA S.BRUNO ABITATO SERRA S.BRUNO VIA DEI TIGLI - VIA VITT.EMANUELE	VVD0013	<a href="#">VV0334001</a>

REGIONE	PROVINCIA	COMUNE	INDIRIZZO	GEOLOCALIZZAZIONE
CALABRIA	VIBO VALENTIA	SERRA SAN BRUNO(VV)	Via Vittorio Emanuele	38.578059, 16.330092

**INDIVIDUAZIONE DEL COMPLESSO E DELL'IMMOBILE SU AEREOFOTOGRAMMETRIA**





AGENZIA DEL DEMANIO

Direzione Regionale Calabria

**INDIVIDUAZIONE DEL COMPLESSO E DELL'IMMOBILE SU PLANIMETRIA GENERALE**



DATI IMMOBILE		
FOGLIO	PARTICELLA	SUBALTERNO
5	745	

SUPERFICIE LORDA MQ	VOLUME MC	IMMOBILE CIELO TERRA SI/NO	IN USO SI/NO	TECNOLOGIA COSTRUTTIVA	AGIBILITA' SI/NO
1.650,00		SI	NO	MURATURA	NO



AGENZIA DEL DEMANIO

Direzione Regionale Calabria

**PLANIMETRIE DELLO STATO DI FATTO**

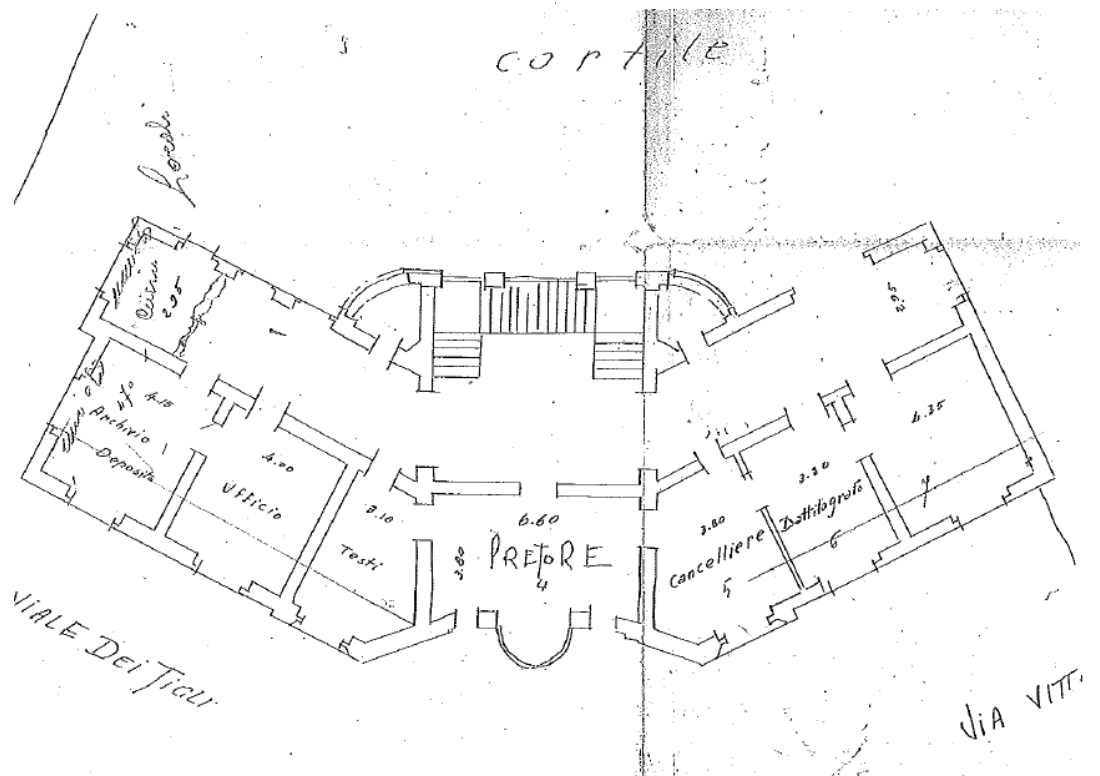
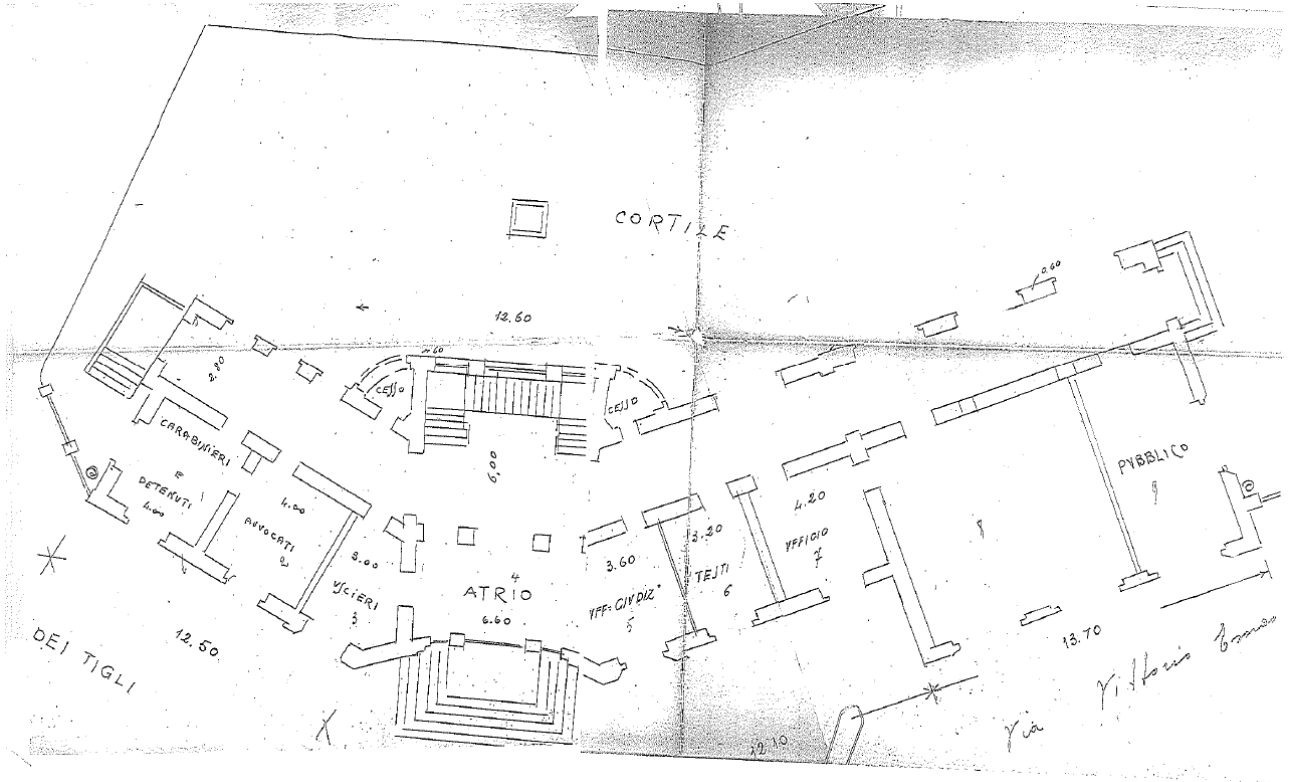



AGENZIA DEL DEMANIO

Direzione Regionale Calabria

## ESTRATTO DI MAPPA CATASTALE



### ELENCO ALLEGATI:

- ✓ DOCUMENTAZIONE FOTOGRAFICA
- ✓ VISURA CATASTALE



AGENZIA DEL DEMANIO

Direzione Regionale Calabria

**DOCUMENTAZIONE FOTOGRAFICA**





AGENZIA DEL DEMANIO

Direzione Regionale Calabria



Direzione Provinciale di Vibo Valentia  
Ufficio Provinciale - Territorio  
Servizi Catastali

Visura storica per immobile

Situazione degli atti informatizzati dall'impianto meccanografico al 11/11/2020

Data: 11/11/2020 - Ora: 14.52.41 Segue

Visura n.: T218674 Pag: 1

Dati della richiesta	Comune di SERRA SAN BRUNO ( Codice: I639) Provincia di VIBO VALENTIA
Catasto Fabbricati	Foglio: 5 Particella: 745

INTESTATO

1	DEMANIO DELLO STATO con sede in CATANZARO	06340981007*	(1) Proprieta' per 1000/1000
---	---	--------------	------------------------------

Unità immobiliare dal 07/10/2019

N.	DATI IDENTIFICATIVI				DATI DI CLASSAMENTO							DATI DERIVANTI DA
	Sezione Urbana	Foglio	Particella	Sub	Zona Cens.	Micro Zona	Categoria	Classe	Consistenza	Superficie Catastale	Rendita	
1		5	745				B/4	U	4239 m <sup>2</sup>		Euro 1.510,61	Variazione del 07/10/2019 protocollo n. VV0032089 in atti dal 07/10/2019 VARIAZIONE PER MODIFICA IDENTIFICATIVO (n. 5593.1/2019)
Indirizzo: PIAZZA ASILO INFANTILE n. 1 piano: PT-1.												

Mappali Terreni Correlati  
Codice Comune I639 - Sezione - Foglio 5 - Particella 745

Situazione degli intestati dal 07/10/2019

N.	DATI ANAGRAFICI	CODICE FISCALE	DIRITTI E ONERI REALI
1	DEMANIO DELLO STATO con sede in CATANZARO	06340981007	(1) Proprieta' per 1000/1000
DATI DERIVANTI DA del 07/10/2019 protocollo n. VV0032089 in atti dal 07/10/2019 Registrazione: VARIAZIONE PER MODIFICA IDENTIFICATIVO (n. 5593.1/2019)			

Situazione dell'unità immobiliare che ha originato il precedente dal 18/10/2011

N.	DATI IDENTIFICATIVI				DATI DI CLASSAMENTO							DATI DERIVANTI DA
	Sezione Urbana	Foglio	Particella	Sub	Zona Cens.	Micro Zona	Categoria	Classe	Consistenza	Superficie Catastale	Rendita	
1		1	745				B/4	U	4239 m <sup>2</sup>		Euro 1.510,61	VARIAZIONE TOPONOMASTICA del 18/10/2011 protocollo n. VV0107338 in atti dal 18/10/2011 VARIAZIONE DI TOPONOMASTICA RICHIESTA DAL COMUNE (n. 12945.1/2011)
Indirizzo: PIAZZA ASILO INFANTILE n. 1 piano: PT-1.												



Direzione Provinciale di Vibo Valentia  
Ufficio Provinciale - Territorio  
Servizi Catastali

Visura storica per immobile

Situazione degli atti informatizzati dall'impianto meccanografico al 11/11/2020

Data: 11/11/2020 - Ora: 14.52.42 Fine

Visura n.: T218674 Pag: 2

Situazione dell'unità immobiliare dal 01/01/1992

N.	DATI IDENTIFICATIVI				DATI DI CLASSAMENTO							DATI DERIVANTI DA
	Sezione Urbana	Foglio	Particella	Sub	Zona Cens.	Micro Zona	Categoria	Classe	Consistenza	Superficie Catastale	Rendita	
1		1	745				B/4	U	4239 m <sup>2</sup>		Euro 1.510,61 L. 2.924,910	VARIAZIONE del 01/01/1992 VARIAZIONE DEL QUADRO TARIFFARIO
Indirizzo: VIA ASILO INFANTILE n. 1 piano: PT-1.												
Notifica: Partita 991 Mod.58												

Situazione dell'unità immobiliare dall'impianto meccanografico

N.	DATI IDENTIFICATIVI				DATI DI CLASSAMENTO							DATI DERIVANTI DA
	Sezione Urbana	Foglio	Particella	Sub	Zona Cens.	Micro Zona	Categoria	Classe	Consistenza	Superficie Catastale	Rendita	
1		1	745				B/4	U	4239 m <sup>2</sup>		L. 5.934	Impianto meccanografico del 30/06/1987
Indirizzo: VIA ASILO INFANTILE n. 1 piano: PT-1.												
Notifica: Partita 991 Mod.58												

Situazione degli intestati dall'impianto meccanografico

N.	DATI ANAGRAFICI	CODICE FISCALE	DIRITTI E ONERI REALI
1	DEMANIO DELLO STATO con sede in CATANZARO	06340981007	(1) Proprieta' per 1000/1000 fino al 07/10/2019
DATI DERIVANTI DA Impianto meccanografico del 30/06/1987			

Unità immobiliari n. 1

Visura telematica esente per fini istituzionali

\* Codice Fiscale Validato in Anagrafe Tributaria