



AGENZIA DEL DEMANIO

Direzione Regionale Calabria

## FASCICOLO DELL'IMMOBILE

Direzione Regionale Calabria

CSD0007





A G E N Z I A   D E L   D E M A N I O

Direzione Regionale Calabria

| DATI GENERALI                           |               |                   |
|---|---------------|-------------------|
| DENOMINAZIONE IMMOBILE                  | CODICE SCHEDA | CODICE FABBRICATO |
| EX CASERMA S. AGOSTINO C/DA S. AGOSTINO | CSD0007       | CS0768001         |

| REGIONE  | PROVINCIA | COMUNE  | INDIRIZZO          | GEOLOCALIZZAZIONE      |
|----------|-----------|---------|--------------------|------------------------|
| CALABRIA | COSENZA   | COSENZA | SALITA S. AGOSTINO | 39.2896 N<br>16.2640 E |

**INDIVIDUAZIONE DEL COMPLESSO E DELL'IMMOBILE SU AEREOFOTOGRAMMETRIA**

Non in scala





A G E N Z I A D E L D E M A N I O

Direzione Regionale Calabria

**INDIVIDUAZIONE DEL COMPLESSO E DELL'IMMOBILE SU PLANIMETRIA GENERALE**

Non disponibile

| DATI IMMOBILE |                       |                     |
|---------------|-----------------------|---------------------|
| FOGLIO        | PARTICELLA            | SUBALTERNO          |
| CT 22         | 270                   | //                  |
| CT 22         | 273                   | //                  |
| CT 22         | 290                   | //                  |
| CT 22         | 291                   | //                  |
| NCEU 22       | 270 sub 2–290-291     | Particelle graffate |
| NCEU 22       | 270 sub 3 – 273 sub 2 | Particelle graffate |
| NCEU 22       | 270 sub 3 – 273 sub 4 | Particelle graffate |

| SUPERFICIE LORDA MQ | VOLUME MC | IMMOBILE CIELO TERRA SI/NO | IN USO SI/NO | TECNOLOGIA COSTRUTTIVA | AGIBILITA' SI/NO |
|---------------------|-----------|----------------------------|--------------|------------------------|------------------|
| 2.613,38 (*)        | ND        | SI                         | SI           | MURATURA               | ND               |

(\*) Dato desunto dall'applicativo informatico ADDRESS



AGENZIA DEL DEMANIO

Direzione Regionale Calabria

**PLANIMETRIE DELLO STATO DI FATTO**

Non in scala





AGENZIA DEL DEMANIO

Direzione Regionale Calabria

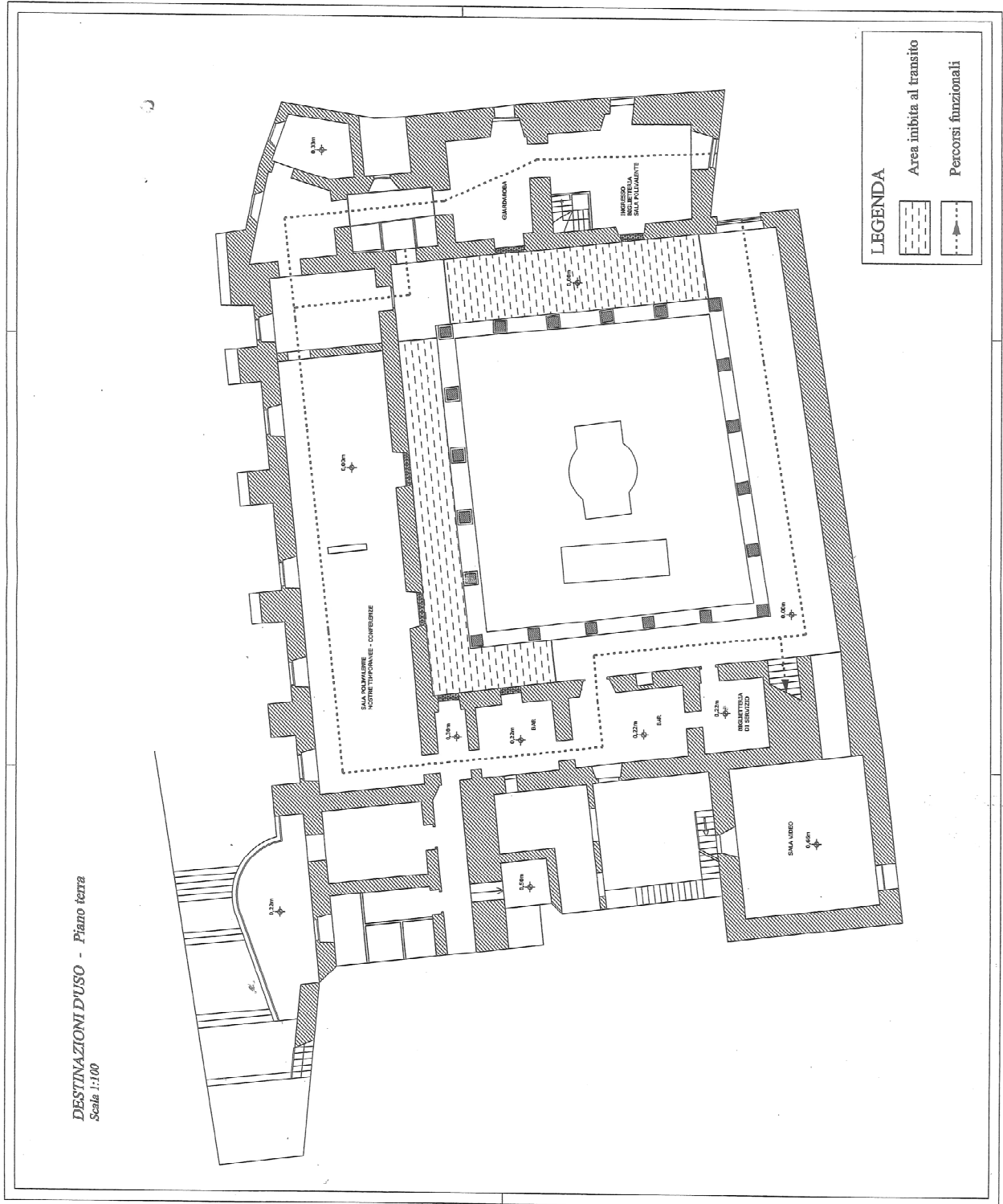



AGENZIA DEL DEMANIO

Direzione Regionale Calabria

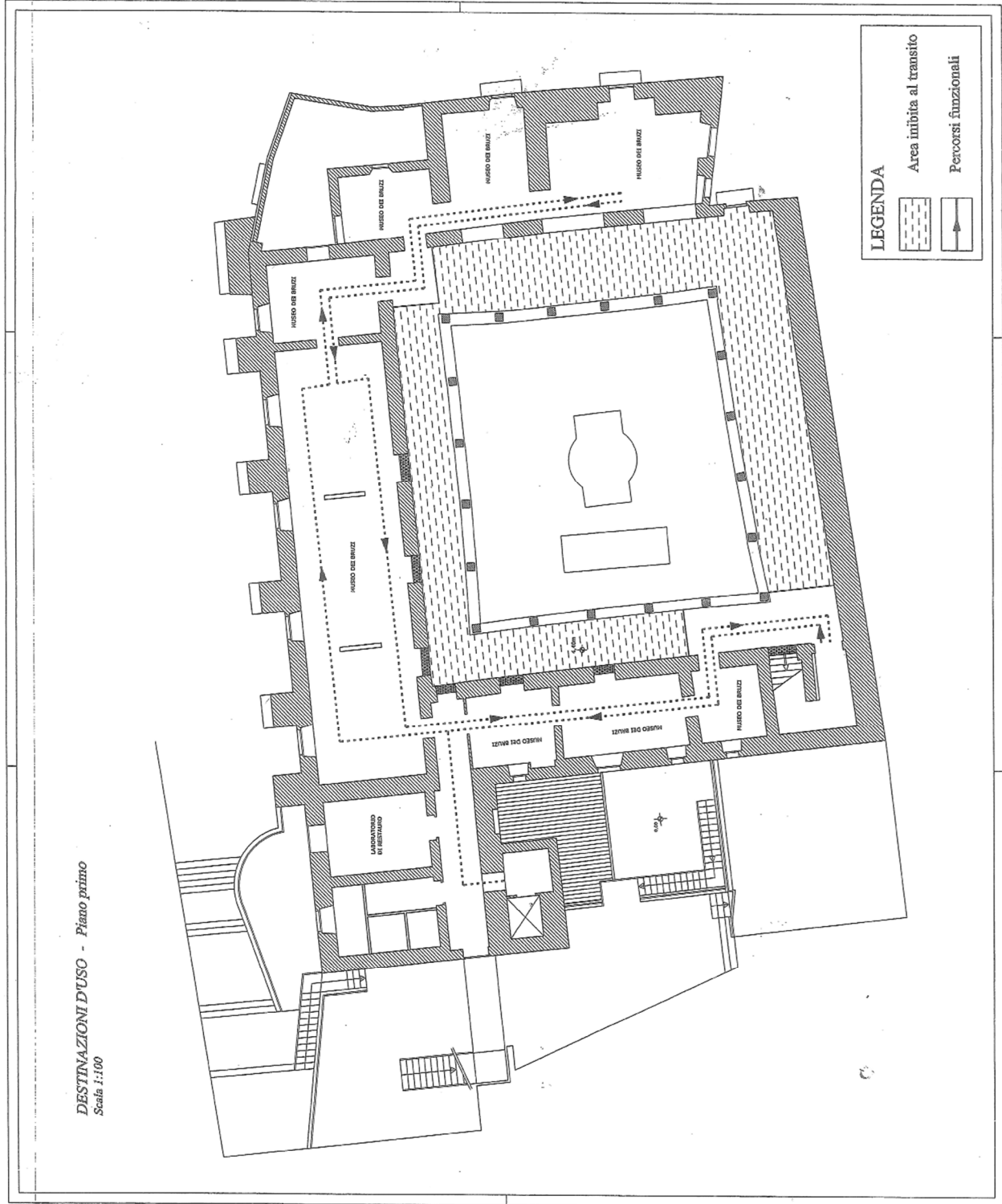



AGENZIA DEL DEMANIO

Direzione Regionale Calabria

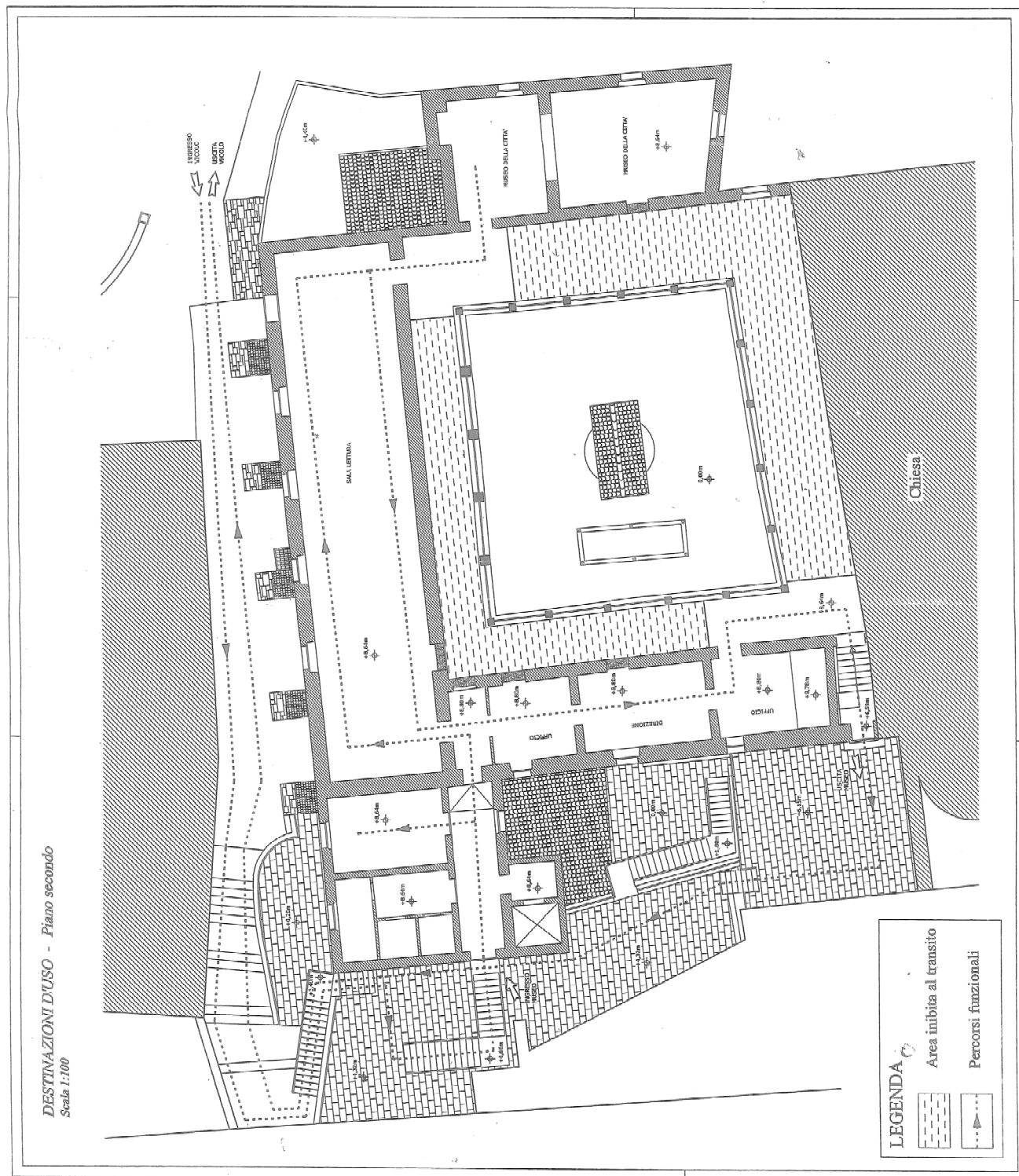



AGENZIA DEL DEMANIO

Direzione Regionale Calabria

**ESTRATTO DI MAPPA CATASTALE**

Non in scala

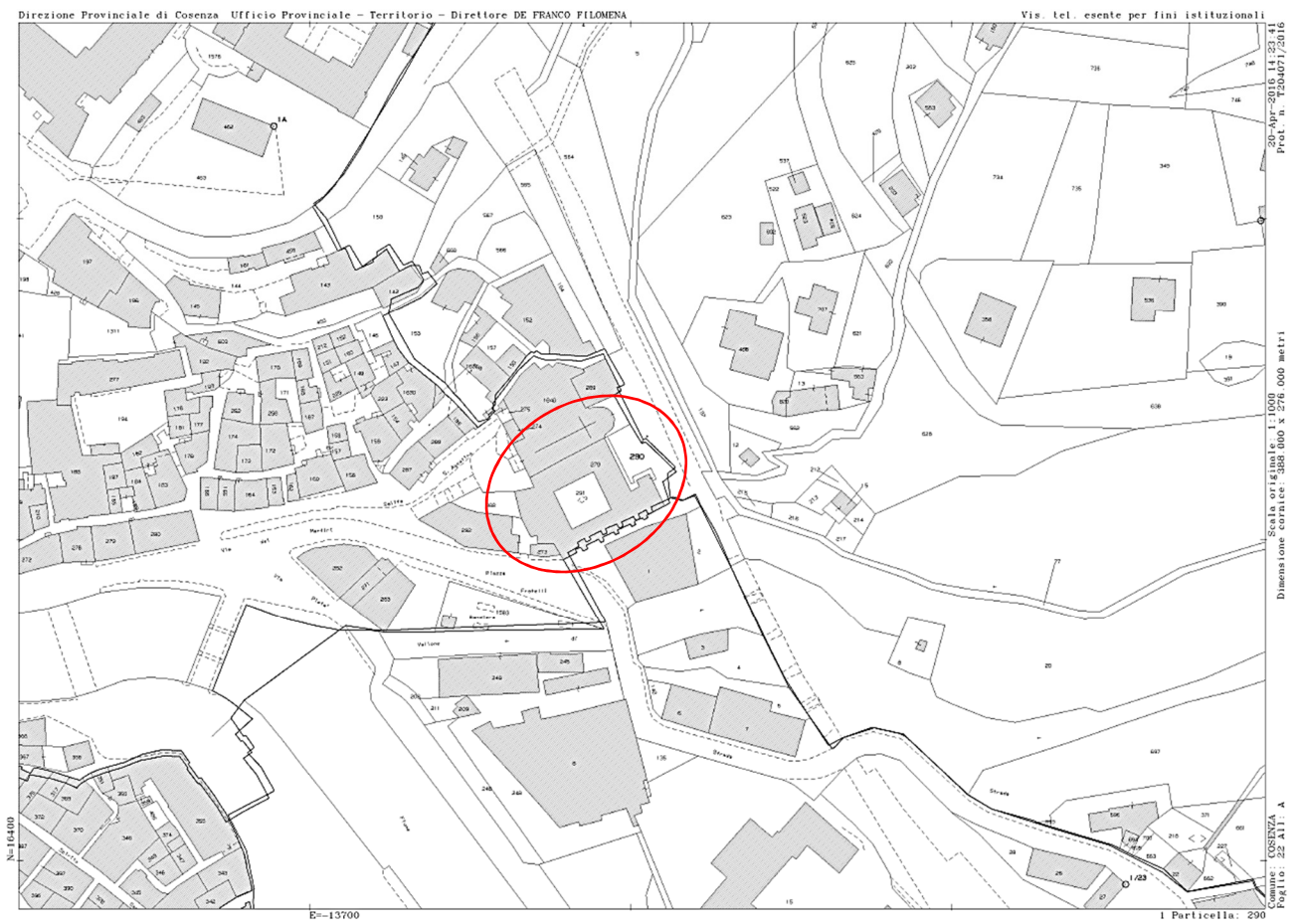





AGENZIA DEL DEMANIO

Direzione Regionale Calabria

ELENCO ALLEGATI:

✓ VISURE CATASTALI



Direzione Provinciale di Cosenza  
Ufficio Provinciale - Territorio  
Servizi Catastali

Visura storica per immobile

Situazione degli atti informatizzati dall'impianto meccanografico al 18/12/2020

Data: 18/12/2020 - Ora: 12.05.39 Fine

Visura n.: T131936 Pag: 1

|                             |  |
|-----------------------------|--|
| <b>Dati della richiesta</b> | <b>Comune di COSENZA ( Codice: D086)</b>                         |
| <b>Catasto Terreni</b>      | <b>Provincia di COSENZA</b><br><b>Foglio: 22 Particella: 270</b> |

Area di enti urbani e promiscui dal 11/06/2007

| N.                 | DATI IDENTIFICATIVI |            |     |      | DATI CLASSAMENTO |                                     |       |            | DATI DERIVANTI DA |  |
|--------------------|---------------------|------------|-----|------|------------------|-------------------------------------|-------|------------|-------------------|--|
|                    | Foglio              | Particella | Sub | Porz | Qualità Classe   | Superficie(m²)<br>ha are ca         | Deduz | Reddito    |                   |  |
|                    |                     |            |     |      |                  |                                     |       | Dominicale | Agrario           |  |
| 1                  | 22                  | 270        |     | -    | ENTE URBANO      | 08 06                               |       |            |                   | VARIAZIONE IDENTIFICATIVI PER ALLINEAMENTO MAPPE del 11/06/2007 protocollo n. CS0319605 in atti dal 11/06/2007 (n. 62969.1/2007) |
| <b>Notifica</b>    |                     |            |     |      |                  | <b>Partita</b>                      | 1     |            |                   |  |
| <b>Annotazioni</b> |                     |            |     |      |                  | migliore precisazione di superficie |       |            |                   |  |

Mappali Fabbricati Correlati

Codice Comune D086 - Sezione - SezUrb - Foglio 22 - Particella 270

Unità immobiliari n. 1

Visura telematica esente per fini istituzionali



Direzione Provinciale di Cosenza  
Ufficio Provinciale - Territorio  
Servizi Catastali

Visura storica per immobile

Situazione degli atti informatizzati dall'impianto meccanografico al 18/12/2020

Data: 18/12/2020 - Ora: 12.06.07 Fine

Visura n.: T132234 Pag: 1

|                             |  |
|-----------------------------|--|
| <b>Dati della richiesta</b> | <b>Comune di COSENZA ( Codice: D086)</b>                         |
| <b>Catasto Terreni</b>      | <b>Provincia di COSENZA</b><br><b>Foglio: 22 Particella: 273</b> |

Area di enti urbani e promiscui dal 03/05/2007

| N.                 | DATI IDENTIFICATIVI |            |     |      | DATI CLASSAMENTO |                                     |       |            | DATI DERIVANTI DA |  |
|--------------------|---------------------|------------|-----|------|------------------|-------------------------------------|-------|------------|-------------------|--|
|                    | Foglio              | Particella | Sub | Porz | Qualità Classe   | Superficie(m²)<br>ha are ca         | Deduz | Reddito    |                   |  |
|                    |                     |            |     |      |                  |                                     |       | Dominicale | Agrario           |  |
| 1                  | 22                  | 273        |     | -    | ENTE URBANO      | 00 31                               |       |            |                   | VARIAZIONE IDENTIFICATIVI PER ALLINEAMENTO MAPPE del 03/05/2007 protocollo n. CS0253696 in atti dal 03/05/2007 (n. 57436.1/2007) |
| <b>Notifica</b>    |                     |            |     |      |                  | <b>Partita</b>                      | 1     |            |                   |  |
| <b>Annotazioni</b> |                     |            |     |      |                  | migliore precisazione di superficie |       |            |                   |  |

Mappali Fabbricati Correlati

Codice Comune D086 - Sezione - SezUrb - Foglio 22 - Particella 273

Unità immobiliari n. 1

Visura telematica esente per fini istituzionali



AGENZIA DEL DEMANIO

Direzione Regionale Calabria



Direzione Provinciale di Cosenza  
Ufficio Provinciale - Territorio  
Servizi Catastali

Visura storica per immobile

Situazione degli atti informatizzati dall'impianto meccanografico al 18/12/2020

Data: 18/12/2020 - Ora: 12.06.33 Segue

Visura n.: T132488 Pag: 1

|                      |  |
|----------------------|--|
| Dati della richiesta | Comune di COSENZA ( Codice: D086)                  |
| Catasto Terreni      | Provincia di COSENZA<br>Foglio: 22 Particella: 290 |

Area di enti urbani e promiscui dal 08/02/2008

| N.          | DATI IDENTIFICATIVI |                                     |     |         | DATI CLASSAMENTO |                             |       |            |         | DATI DERIVANTI DA  |
|-------------|---------------------|-------------------------------------|-----|---------|------------------|-----------------------------|-------|------------|---------|--|
|             | Foglio              | Particella                          | Sub | Porz    | Qualità Classe   | Superficie(m²)<br>ha are ca | Deduz | Reddito    |         |  |
|             |                     |                                     |     |         |                  |                             |       | Dominicale | Agrario |  |
| 1           | 22                  | 290                                 |     | -       | ENTE URBANO      | 01 80                       |       |            |         | Tabella di variazione del 08/02/2008 protocollo n. CS0063340 in atti dal 08/02/2008 BONIFICA IDENTIFICATIVO CATASTALE (n. 1574.1/2008) |
| Notifica    |                     |                                     |     | Partita |                  | 1                           |       |            |         |  |
| Annotazioni |                     | migliore precisazione di superficie |     |         |                  |                             |       |            |         |  |

Mappali Fabbricati Correlati

Codice Comune D086 - Sezione - SezUrb - Foglio 22 - Particella 290

Situazione dell'Immobile dall'impianto meccanografico

| N.       | DATI IDENTIFICATIVI |            |     |         | DATI CLASSAMENTO |                             |       |                       |                     | DATI DERIVANTI DA                      |
|----------|---------------------|------------|-----|---------|------------------|-----------------------------|-------|-----------------------|---------------------|--|
|          | Foglio              | Particella | Sub | Porz    | Qualità Classe   | Superficie(m²)<br>ha are ca | Deduz | Reddito               |                     |  |
|          |                     |            |     |         |                  |                             |       | Dominicale            | Agrario             |  |
| 1        | 22                  | 290        |     | -       | SEMIN ARBOR 1    | 01 80                       |       | Euro 1,07<br>L. 2,070 | Euro 0,37<br>L. 720 | Impianto meccanografico del 16/04/1985 |
| Notifica |                     |            |     | Partita |                  | 1519                        |       |                       |                     |  |

L'intestazione alla data della richiesta deriva dai seguenti atti:



Direzione Provinciale di Cosenza  
Ufficio Provinciale - Territorio  
Servizi Catastali

Visura storica per immobile

Situazione degli atti informatizzati dall'impianto meccanografico al 18/12/2020

Data: 18/12/2020 - Ora: 12.06.33 Fine

Visura n.: T132488 Pag: 2

Situazione degli intestati dall'impianto meccanografico

| N.                | DATI ANAGRAFICI      | CODICE FISCALE                         | DIRITTI E ONERI REALI                           |
|-------------------|----------------------|--|---|
| 1                 | PROVINCIA DI COSENZA |  | (1) Proprieta' per 1000/1000 fino al 08/02/2008 |
| DATI DERIVANTI DA |                      | Impianto meccanografico del 16/04/1985 |   |

Unità immobiliari n. 1

Visura telematica esente per fini istituzionali



AGENZIA DEL DEMANIO

Direzione Regionale Calabria



Direzione Provinciale di Cosenza  
Ufficio Provinciale - Territorio  
Servizi Catastali

Visura storica per immobile

Situazione degli atti informatizzati dall'impianto meccanografico al 18/12/2020

Data: 18/12/2020 - Ora: 12.07.00 Fine

Visura n.: T132755 Pag: 1

|                             |  |
|-----------------------------|--|
| <b>Dati della richiesta</b> | Comune di COSENZA ( Codice: D086)                  |
| <b>Catasto Terreni</b>      | Provincia di COSENZA<br>Foglio: 22 Particella: 291 |

Area di enti urbani e promiscui dal 04/02/2008

| N.                 | DATI IDENTIFICATIVI |            |     |       | DATI CLASSAMENTO |                |       |            | DATI DERIVANTI DA |   |
|--------------------|---------------------|------------|-----|-------|------------------|----------------|-------|------------|-------------------|---|
|                    | Foglio              | Particella | Sub | Porz. | Qualità Classe   | Superficie(m²) | Deduz | Reddito    |                   |   |
| 1                  | 22                  | 291        |     | -     | ENTE URBANO      | 01 78          |       | Dominicale | Agrario           | Tabella di variazione del 04/02/2008 protocollo n. CS054393 in atti dal 04/02/2008 BONIFICA IDENTIFICATIVO CATASTALE (n. 1087.1/2008) |
| <b>Notifica</b>    |                     |            |     |       |                  |                |       |            |                   |   |
| <b>Annotazioni</b> |                     |            |     |       |                  |                |       |            |                   |   |

Mappali Fabbricati Correlati  
Codice Comune D086 - Sezione - SezUrb - Foglio 22 - Particella 291

Unità immobiliari n. 1

Visura telematica esente per fini istituzionali



Direzione Provinciale di Cosenza  
Ufficio Provinciale - Territorio  
Servizi Catastali

Visura storica per immobile

Situazione degli atti informatizzati dall'impianto meccanografico al 18/12/2020

Data: 18/12/2020 - Ora: 12.07.33 Segue

Visura n.: T133058 Pag: 1

|                             |  |
|-----------------------------|--|
| <b>Dati della richiesta</b> | Comune di COSENZA ( Codice: D086)                          |
| <b>Catasto Fabbricati</b>   | Provincia di COSENZA<br>Foglio: 22 Particella: 270 Sub.: 2 |

INTESTATO

|   |   |                              |
|---|---|------------------------------|
| 1 | DEMANIO DELLO STATO (RAMO GRAZIA E GIUSTIZIA) | (1) Proprieta' per 1000/1000 |
|---|---|------------------------------|

Unità immobiliare dal 01/01/1992

| N.  | DATI IDENTIFICATIVI |        |            |     | DATI DI CLASSAMENTO |            |           |        |             |                      |                                 | DATI DERIVANTI DA  |
|---|---------------------|--------|------------|-----|---------------------|------------|-----------|--------|-------------|----------------------|---------------------------------|--|
|   | Sezione Urbana      | Foglio | Particella | Sub | Zona Cens.          | Micro Zona | Categoria | Classe | Consistenza | Superficie Catastale | Rendita                         |  |
| 1   |                     | 22     | 270        | 2   | 1                   |            | B/3       | U      | 6270 m²     |                      | Euro 12.305,13<br>L. 23.826.000 | VARIAZIONE del 01/01/1992 VARIAZIONE DEL QUADRO TARIFFARIO |
| <b>Indirizzo</b>                            |                     |        |            |     |                     |            |           |        |             |                      |                                 |  |
| I. SALITA SANT' AGOSTINO n. 6 piano: T-1-2- |                     |        |            |     |                     |            |           |        |             |                      |                                 |  |
| <b>Notifica</b>                             |                     |        |            |     |                     |            |           |        |             |                      |                                 |  |
| -   |                     |        |            |     |                     |            |           |        |             |                      |                                 |  |

Mappali Terreni Correlati  
Codice Comune D086 - Sezione - Foglio 22 - Particella 270

Situazione dell'unità immobiliare dall'impianto meccanografico

| N.  | DATI IDENTIFICATIVI |        |            |     | DATI DI CLASSAMENTO |            |           |        |             |                      |          | DATI DERIVANTI DA                      |
|---|---------------------|--------|------------|-----|---------------------|------------|-----------|--------|-------------|----------------------|----------|--|
|   | Sezione Urbana      | Foglio | Particella | Sub | Zona Cens.          | Micro Zona | Categoria | Classe | Consistenza | Superficie Catastale | Rendita  |  |
| 1   |                     | 22     | 270        | 2   | 1                   |            | B/3       | U      | 6270 m²     |                      | L. 8.778 | Impianto meccanografico del 30/06/1987 |
| <b>Indirizzo</b>                            |                     |        |            |     |                     |            |           |        |             |                      |          |  |
| I. SALITA SANT' AGOSTINO n. 6 piano: T-1-2- |                     |        |            |     |                     |            |           |        |             |                      |          |  |
| <b>Notifica</b>                             |                     |        |            |     |                     |            |           |        |             |                      |          |  |
| -   |                     |        |            |     |                     |            |           |        |             |                      |          |  |



Direzione Provinciale di Cosenza  
Ufficio Provinciale - Territorio  
Servizi Catastali

Visura storica per immobile

Situazione degli atti informatizzati dall'impianto meccanografico al 18/12/2020

Data: 18/12/2020 - Ora: 12.07.33 Fine

Visura n.: T133058 Pag: 2

Situazione degli intestati dall'impianto meccanografico

| N.                                     | DATI ANAGRAFICI                               | CODICE FISCALE | DIRITTI E ONERI REALI        |
|--|---|----------------|------------------------------|
| 1                                      | DEMANIO DELLO STATO (RAMO GRAZIA E GIUSTIZIA) |                | (1) Proprieta' per 1000/1000 |
| <b>DATI DERIVANTI DA</b>               |   |                |                              |
| Impianto meccanografico del 30/06/1987 |   |                |                              |

Unità immobiliari n. 1



AGENZIA DEL DEMANIO

Direzione Regionale Calabria



Direzione Provinciale di Cosenza  
Ufficio Provinciale - Territorio  
Servizi Catastali

Visura storica per immobile

Situazione degli atti informatizzati dall'impianto meccanografico al 18/12/2020

Data: 18/12/2020 - Ora: 12.07.59 Segue

Visura n.: T133336 Pag: 1

|                             |  |
|-----------------------------|--|
| <b>Dati della richiesta</b> | <b>Comune di COSENZA ( Codice: D086)</b>                                 |
| <b>Catasto Fabbricati</b>   | <b>Provincia di COSENZA</b><br><b>Foglio: 22 Particella: 270 Sub.: 3</b> |

INTESTATO

|   |   |                              |
|---|---|------------------------------|
| 1 | DEMANIO DELLO STATO (RAMO GRAZIA E GIUSTIZIA) | (1) Proprieta' per 1000/1000 |
|---|---|------------------------------|

Unità immobiliare dal 01/01/1992

| N. | DATI IDENTIFICATIVI |        |            |        | DATI DI CLASSAMENTO |               |           |        |             |                         | DATI DERIVANTI DA       |  |
|----|---------------------|--------|------------|--------|---------------------|---------------|-----------|--------|-------------|-------------------------|-------------------------|--|
|    | Sezione<br>Urbana   | Foglio | Particella | Sub    | Zona<br>Cens.       | Micro<br>Zona | Categoria | Classe | Consistenza | Superficie<br>Catastale |                         | Rendita  |
| 1  |                     | 22     | 270<br>273 | 3<br>2 | 1                   |               | A/4       | 2      | 4,5 vani    |                         | Euro 48,81<br>L. 94.500 | VARIAZIONE del 01/01/1992 VARIAZIONE DEL QUADRO TARIFFARIO |

|                  |                                      |   |
|------------------|--------------------------------------|---|
| <b>Indirizzo</b> | SALITA SANT' AGOSTINO n. 4 piano: T; |   |
| <b>Notifica</b>  | -                                    | <b>Partita</b>   1073   <b>Mod.58</b>   - |

Mappali Terreni Correlati

Codice Comune D086 - Sezione - Foglio 22 - Particella 270

Situazione dell'unità immobiliare dall'impianto meccanografico

| N. | DATI IDENTIFICATIVI |        |            |        | DATI DI CLASSAMENTO |               |           |        |             |                         | DATI DERIVANTI DA |  |
|----|---------------------|--------|------------|--------|---------------------|---------------|-----------|--------|-------------|-------------------------|-------------------|--|
|    | Sezione<br>Urbana   | Foglio | Particella | Sub    | Zona<br>Cens.       | Micro<br>Zona | Categoria | Classe | Consistenza | Superficie<br>Catastale |                   | Rendita                                |
| 1  |                     | 22     | 270<br>273 | 3<br>2 | 1                   |               | A/4       | 2      | 4,5 vani    |                         | L. 693            | Impianto meccanografico del 30/06/1987 |

|                  |                                      |   |
|------------------|--------------------------------------|---|
| <b>Indirizzo</b> | SALITA SANT' AGOSTINO n. 4 piano: T; |   |
| <b>Notifica</b>  | -                                    | <b>Partita</b>   1073   <b>Mod.58</b>   - |



Direzione Provinciale di Cosenza  
Ufficio Provinciale - Territorio  
Servizi Catastali

Visura storica per immobile

Situazione degli atti informatizzati dall'impianto meccanografico al 18/12/2020

Data: 18/12/2020 - Ora: 12.08.00 Fine

Visura n.: T133336 Pag: 2

Situazione degli intestati dall'impianto meccanografico

| N.                       | DATI ANAGRAFICI                               | CODICE FISCALE | DIRITTI E ONERI REALI        |
|--------------------------|---|----------------|------------------------------|
| 1                        | DEMANIO DELLO STATO (RAMO GRAZIA E GIUSTIZIA) |                | (1) Proprieta' per 1000/1000 |
| <b>DATI DERIVANTI DA</b> | Impianto meccanografico del 30/06/1987        |                |                              |

Unità immobiliari n. 1

Visura telematica esente per fini istituzionali



AGENZIA DEL DEMANIO

Direzione Regionale Calabria



Direzione Provinciale di Cosenza  
Ufficio Provinciale - Territorio  
Servizi Catastali

Visura storica per immobile  
Situazione degli atti informatizzati dall'impianto meccanografico al 18/12/2020

Data: 18/12/2020 - Ora: 12.08.34 Segue  
Visura n.: T133706 Pag: 1

|                             |   |
|-----------------------------|---|
| <b>Dati della richiesta</b> | <b>Comune di COSENZA ( Codice: D086)</b><br><b>Provincia di COSENZA</b> |
| <b>Catasto Fabbricati</b>   | <b>Foglio: 22 Particella: 270 Sub.: 4</b>                               |

INTESTATO

|   |   |                              |
|---|---|------------------------------|
| 1 | DEMANIO DELLO STATO (RAMO GRAZIA E GIUSTIZIA) | (1) Proprieta' per 1000/1000 |
|---|---|------------------------------|

Unità immobiliare dal 01/04/2003

| N.   | DATI IDENTIFICATIVI |        |            |     | DATI DI CLASSAMENTO |            |           |        |             |                      | DATI DERIVANTI DA |   |
|--|---------------------|--------|------------|-----|---------------------|------------|-----------|--------|-------------|----------------------|-------------------|---|
|  | Sezione Urbana      | Foglio | Particella | Sub | Zona Cens.          | Micro Zona | Categoria | Classe | Consistenza | Superficie Catastale |                   | Rendita   |
| 1  |                     | 22     | 270        | 4   | 1                   |            | A/2       | 2      | 9 vani      |                      | Euro 464,81       | VARIAZIONE TOPONOMASTICA del 01/04/2003 protocollo n. 165826 in atti dal 01/04/2003 VARIAZIONE DI TOPONOMASTICA (n. 73123.1/2003) |
|  |                     |        |            | 273 | 3                   |            |           |        |             |                      |                   |   |
| <b>Indirizzo</b>   SALITA SANT' AGOSTINO n. 4 piano: 1 interno: 2; |                     |        |            |     |                     |            |           |        |             |                      |                   |   |

Mappali Terreni Correlati  
Codice Comune D086 - Sezione - Foglio 22 - Particella 270

Situazione dell'unità immobiliare dal 21/11/2000

| N.  | DATI IDENTIFICATIVI |        |            |     | DATI DI CLASSAMENTO |            |           |        |             |                      | DATI DERIVANTI DA         |  |
|---|---------------------|--------|------------|-----|---------------------|------------|-----------|--------|-------------|----------------------|---------------------------|--|
|   | Sezione Urbana      | Foglio | Particella | Sub | Zona Cens.          | Micro Zona | Categoria | Classe | Consistenza | Superficie Catastale |                           | Rendita  |
| 1   |                     | 22     | 270        | 4   | 1                   |            | A/2       | 2      | 9 vani      |                      | Euro 464,81<br>L. 900.000 | VARIAZIONE del 21/11/2000 protocollo n. 00223105 in atti dal 21/11/2000 RETT. U. I. U. PER ERRATA MECC. (n. 7023.1/2000) |
|   |                     |        |            | 273 | 3                   |            |           |        |             |                      |                           |  |
| <b>Indirizzo</b>   SALITA S. AGOSTINO n. 4 piano: 1 interno: 2; |                     |        |            |     |                     |            |           |        |             |                      |                           |  |



Direzione Provinciale di Cosenza  
Ufficio Provinciale - Territorio  
Servizi Catastali

Visura storica per immobile  
Situazione degli atti informatizzati dall'impianto meccanografico al 18/12/2020

Data: 18/12/2020 - Ora: 12.08.34 Segue  
Visura n.: T133706 Pag: 2

Situazione degli intestati dal 21/11/2000

| N.   | DATI ANAGRAFICI                               | CODICE FISCALE | DIRITTI E ONERI REALI        |
|--|---|----------------|------------------------------|
| 1  | DEMANIO DELLO STATO (RAMO GRAZIA E GIUSTIZIA) |                | (1) Proprieta' per 1000/1000 |
| <b>DATI DERIVANTI DA</b>   VARIAZIONE del 21/11/2000 protocollo n. 00223105 in atti dal 21/11/2000 Registrazione: RETT. U.I.U. PER ERRATA MECC. (n. 7023.1/2000) |   |                |                              |

Situazione dell'unità immobiliare che ha originato il precedente dal 01/01/1992

| N.  | DATI IDENTIFICATIVI |        |            |     | DATI DI CLASSAMENTO |            |           |        |             |                      | DATI DERIVANTI DA         |  |
|---|---------------------|--------|------------|-----|---------------------|------------|-----------|--------|-------------|----------------------|---------------------------|--|
|   | Sezione Urbana      | Foglio | Particella | Sub | Zona Cens.          | Micro Zona | Categoria | Classe | Consistenza | Superficie Catastale |                           | Rendita  |
| 1   |                     | 22     | 270        | 4   | 1                   |            | A/2       | 1      | 9 vani      |                      | Euro 399,74<br>L. 774.000 | VARIAZIONE del 01/01/1992 VARIAZIONE DEL QUADRO TARIFFARIO |
|   |                     |        |            | 273 |                     |            |           |        |             |                      |                           |  |
| <b>Indirizzo</b>   SALITA SANT' AGOSTINO n. 4 piano: 1;       |                     |        |            |     |                     |            |           |        |             |                      |                           |  |
| <b>Notifica</b> -   <b>Partita</b>   1073   <b>Mod.58</b>   - |                     |        |            |     |                     |            |           |        |             |                      |                           |  |

Situazione dell'unità immobiliare dall'impianto meccanografico

| N.  | DATI IDENTIFICATIVI |        |            |     | DATI DI CLASSAMENTO |            |           |        |             |                      | DATI DERIVANTI DA |  |
|---|---------------------|--------|------------|-----|---------------------|------------|-----------|--------|-------------|----------------------|-------------------|--|
|   | Sezione Urbana      | Foglio | Particella | Sub | Zona Cens.          | Micro Zona | Categoria | Classe | Consistenza | Superficie Catastale |                   | Rendita                                |
| 1   |                     | 22     | 270        | 4   | 1                   |            | A/2       | 1      | 9 vani      |                      | L. 2.520          | Impianto meccanografico del 30/06/1987 |
|   |                     |        |            | 273 |                     |            |           |        |             |                      |                   |  |
| <b>Indirizzo</b>   SALITA SANT' AGOSTINO n. 4 piano: 1;       |                     |        |            |     |                     |            |           |        |             |                      |                   |  |
| <b>Notifica</b> -   <b>Partita</b>   1073   <b>Mod.58</b>   - |                     |        |            |     |                     |            |           |        |             |                      |                   |  |

Situazione degli intestati dall'impianto meccanografico

| N.  | DATI ANAGRAFICI                               | CODICE FISCALE | DIRITTI E ONERI REALI |
|---|---|----------------|-----------------------|
| 1   | DEMANIO DELLO STATO (RAMO GRAZIA E GIUSTIZIA) |                | fino al 21/11/2000    |
| <b>DATI DERIVANTI DA</b>   Impianto meccanografico del 30/06/1987 |   |                |                       |

Unità immobiliari n. 1



Direzione Provinciale di Cosenza  
Ufficio Provinciale - Territorio  
Servizi Catastali

Visura storica per immobile  
Situazione degli atti informatizzati dall'impianto meccanografico al 18/12/2020

Data: 18/12/2020 - Ora: 12.08.34 Fine  
Visura n.: T133706 Pag: 3

Visura telematica esente per fini istituzionali



AGENZIA DEL DEMANIO

Direzione Regionale Calabria

✓ DOCUMENTAZIONE FOTOGRAFICA

