



A G E N Z I A D E L D E M A N I O

Direzione Regionale Calabria

FASCICOLO DELL'IMMOBILE

Direzione Regionale Calabria

CSD0023





AGENZIA DEL DEMANIO

Direzione Regionale Calabria

INDIVIDUAZIONE DEL COMPLESSO E DELL'IMMOBILE SU PLANIMETRIA GENERALE

Non disponibile

DATI IMMOBILE		
FOGLIO	PARTICELLA	SUBALTERNO
CT 22	417 (porzione)	
NCEU 22	417	2

SUPERFICIE LORDA MQ	VOLUME MC	IMMOBILE CIELO TERRA SI/NO	IN USO SI/NO	TECNOLOGIA COSTRUTTIVA	AGIBILITA' SI/NO
737,00(*)	ND	SI	SI	MURATURA E CAPRIATE IN FERRO	ND

(*) Dato desunto dall'applicativo informatico ADDRESS

PLANIMETRIE DELLO STATO DI FATTO

Non in scala

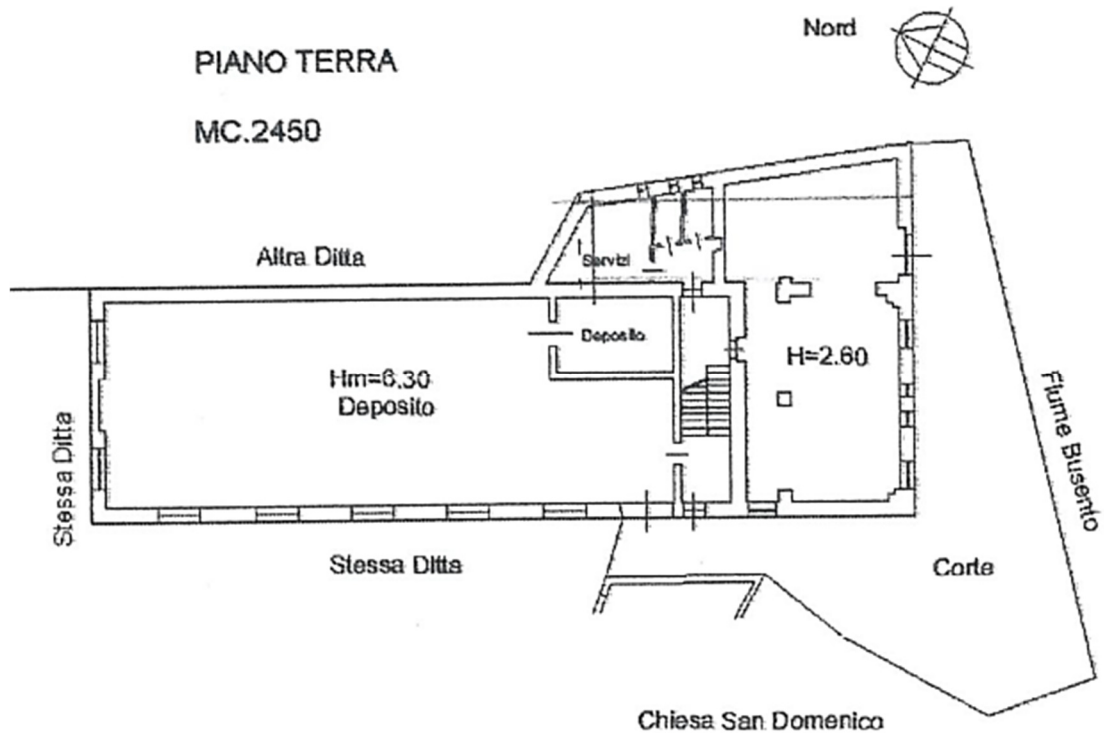



AGENZIA DEL DEMANIO

Direzione Regionale Calabria



ESTRATTO DI MAPPA CATASTALE

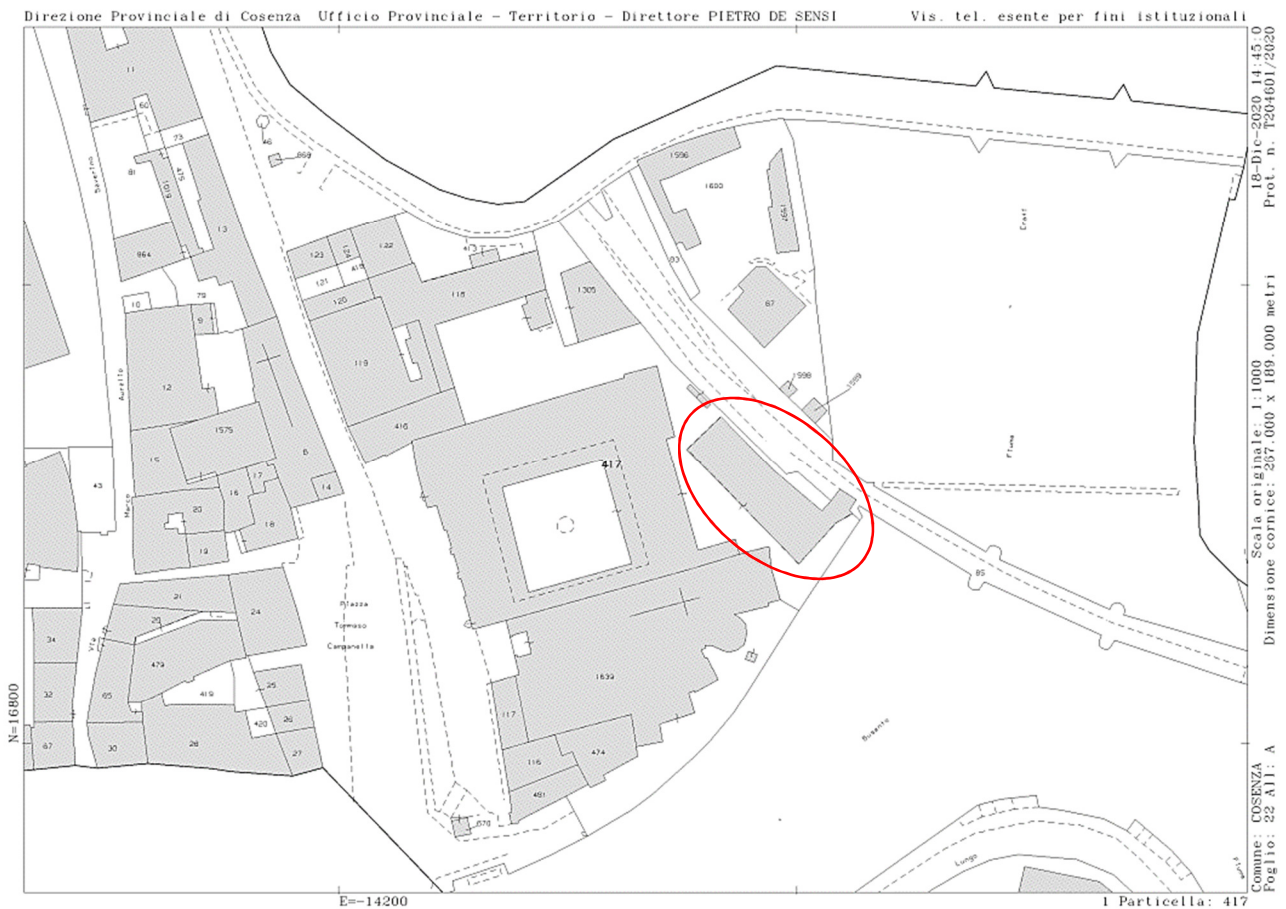



AGENZIA DEL DEMANIO

Direzione Regionale Calabria

ELENCO ALLEGATI:

✓ VISURE CATASTALI



Visura storica per immobile

Situazione degli atti informatizzati dall'impianto meccanografico al 18/12/2020

Data: 18/12/2020 - Ora: 14.48.50 Fine

Visura n.: T205770 Pag: 1

Dati della richiesta	Comune di COSENZA (Codice: D086) Provincia di COSENZA
Catasto Terreni	Foglio: 22 Particella: 417

Area di enti urbani e promiscui dal 22/03/2007

N.	DATI IDENTIFICATIVI				DATI CLASSAMENTO				DATI DERIVANTI DA	
	Foglio	Particella	Sub	Porz	Qualità Classe	Superficie(m ²) ha are ca	Deduz	Reddito		
								Dominicale	Agrario	
1	22	417		-	ENTE URBANO	41 80				VARIAZIONE IDENTIFICATIVI PER ALLINEAMENTO MAPPE del 22/03/2007 protocollo n. CS0192133 in atti dal 22/03/2007 (n. 54022.1/2007)
Notifica					Partita					
Annotazioni					migliore precisazione di superficie					

Mappali Fabbricati Correlati

Codice Comune D086 - Sezione - SezUrb - Foglio 22 - Particella 118
Codice Comune D086 - Sezione - SezUrb - Foglio 22 - Particella 416
Codice Comune D086 - Sezione - SezUrb - Foglio 22 - Particella 417
Codice Comune D086 - Sezione - SezUrb - Foglio 22 - Particella 1561

Unità immobiliari n. 1

Visura telematica esente per fini istituzionali



Visura storica per immobile

Situazione degli atti informatizzati dall'impianto meccanografico al 18/12/2020

Data: 18/12/2020 - Ora: 14.49.43 Segue

Visura n.: T206025 Pag: 1

Dati della richiesta	Comune di COSENZA (Codice: D086) Provincia di COSENZA
Catasto Fabbricati	Foglio: 22 Particella: 417 Sub.: 2

INTESTATO

1	DEMANIO DELLO STATO-RAMO DIFESA	(1) Proprieta' per 1000/1000
---	---------------------------------	------------------------------

Unità immobiliare dal 09/11/2015

N.	DATI IDENTIFICATIVI				DATI DI CLASSAMENTO							DATI DERIVANTI DA
	Sezione Urbana	Foglio	Particella	Sub	Zona Cens.	Micro Zona	Categoria	Classe	Consistenza	Superficie Catastale	Rendita	
1		22	417	2	2		B/1	1	2450 m ²	Totale: 510 m ²	Euro 1.771,45	Variazione del 09/11/2015 - Inserimento in visura dei dati di superficie.
Indirizzo					PIAZZA TOMMASO CAMPANELLA n. 19 piano: T-1;							
Annotazioni					Classamento e rendita validati (D.M. 701/94)							

Mappali Terreni Correlati

Codice Comune D086 - Sezione - Foglio 22 - Particella 118
Codice Comune D086 - Sezione - Foglio 22 - Particella 416
Codice Comune D086 - Sezione - Foglio 22 - Particella 417

Situazione dell'unità immobiliare dal 17/07/2008

N.	DATI IDENTIFICATIVI				DATI DI CLASSAMENTO							DATI DERIVANTI DA
	Sezione Urbana	Foglio	Particella	Sub	Zona Cens.	Micro Zona	Categoria	Classe	Consistenza	Superficie Catastale	Rendita	
1		22	417	2	2		B/1	1	2450 m ²		Euro 1.771,45	VARIAZIONE NEL CLASSAMENTO del 17/07/2008 protocollo n. CS0318260 in atti dal 17/07/2008 VARIAZIONE DI CLASSAMENTO (n. 38811.1/2008)
Indirizzo					PIAZZA TOMMASO CAMPANELLA n. 19 piano: T-1;							
Annotazioni					Classamento e rendita validati (D.M. 701/94)							



AGENZIA DEL DEMANIO

Direzione Regionale Calabria



Direzione Provinciale di Cosenza
Ufficio Provinciale - Territorio
Servizi Catastali

Visura storica per immobile

Situazione degli atti informatizzati dall'impianto meccanografico al 18/12/2020

Data: 18/12/2020 - Ora: 14.49.43 Segue

Visura n.: T206025 Pag: 2

Situazione dell'unità immobiliare dal 14/12/2007

N.	DATI IDENTIFICATIVI				DATI DI CLASSAMENTO						DATI DERIVANTI DA	
	Sezione	Foglio	Particella	Sub	Zona	Micro	Categoria	Classe	Consistenza	Superficie		Rendita
1	Urbana	22	417	2	2	Zona	B/1	1	2450 m ²	Catastale	Euro 1.771,45	DIVISIONE del 14/12/2007 protocollo n. CS0622965 in atti dal 14/12/2007 DIVISIONE (n. 66735.1/2007)
Indirizzo		PIAZZA TOMMASO CAMPANELLA n. 19 piano: T-1;										
Annotazioni		classamento e rendita proposti (D.M. 701/94)										

Situazione degli intestati dal 14/12/2007

N.	DATI ANAGRAFICI	CODICE FISCALE	DIRITTI E ONERI REALI
1	DEMANIO DELLO STATO-RAMO DIFESA		(1) Proprieta' per 1000/1000
DATI DERIVANTI DA		DIVISIONE del 14/12/2007 protocollo n. CS0622965 in atti dal 14/12/2007 Registrazione: DIVISIONE (n. 66735.1/2007)	

Situazione dell'unità immobiliare che ha originato il precedente dall'impianto meccanografico

N.	DATI IDENTIFICATIVI				DATI DI CLASSAMENTO						DATI DERIVANTI DA	
	Sezione	Foglio	Particella	Sub	Zona	Micro	Categoria	Classe	Consistenza	Superficie		Rendita
1	Urbana	22	118 416 417 1561	4 1		Zona	B/1	1	19311 m ²	Catastale		Impianto meccanografico del 30/06/1987
Indirizzo		PIAZZA TOMMASO CAMPANELLA n. 2 n. 18 n. 19 piano: T-1-2;										
Notifica		-	Partita		1074		Mod.58		-			

Situazione degli intestati dall'impianto meccanografico

N.	DATI ANAGRAFICI	CODICE FISCALE	DIRITTI E ONERI REALI
1	DEMANIO DELLO STATO-RAMO DIFESA		(1) Proprieta' per 1000/1000 fino al 14/12/2007
DATI DERIVANTI DA		Impianto meccanografico del 30/06/1987	

Unità immobiliari n. 1



Direzione Provinciale di Cosenza
Ufficio Provinciale - Territorio
Servizi Catastali

Visura storica per immobile

Situazione degli atti informatizzati dall'impianto meccanografico al 18/12/2020

Data: 18/12/2020 - Ora: 14.49.43 Fine

Visura n.: T206025 Pag: 3

Visura telematica esente per fini istituzionali



AGENZIA DEL DEMANIO

Direzione Regionale Calabria

✓ DOCUMENTAZIONE FOTOGRAFICA





AGENZIA DEL DEMANIO

Direzione Regionale Calabria

