

Stralco C.T.R. 1:5000

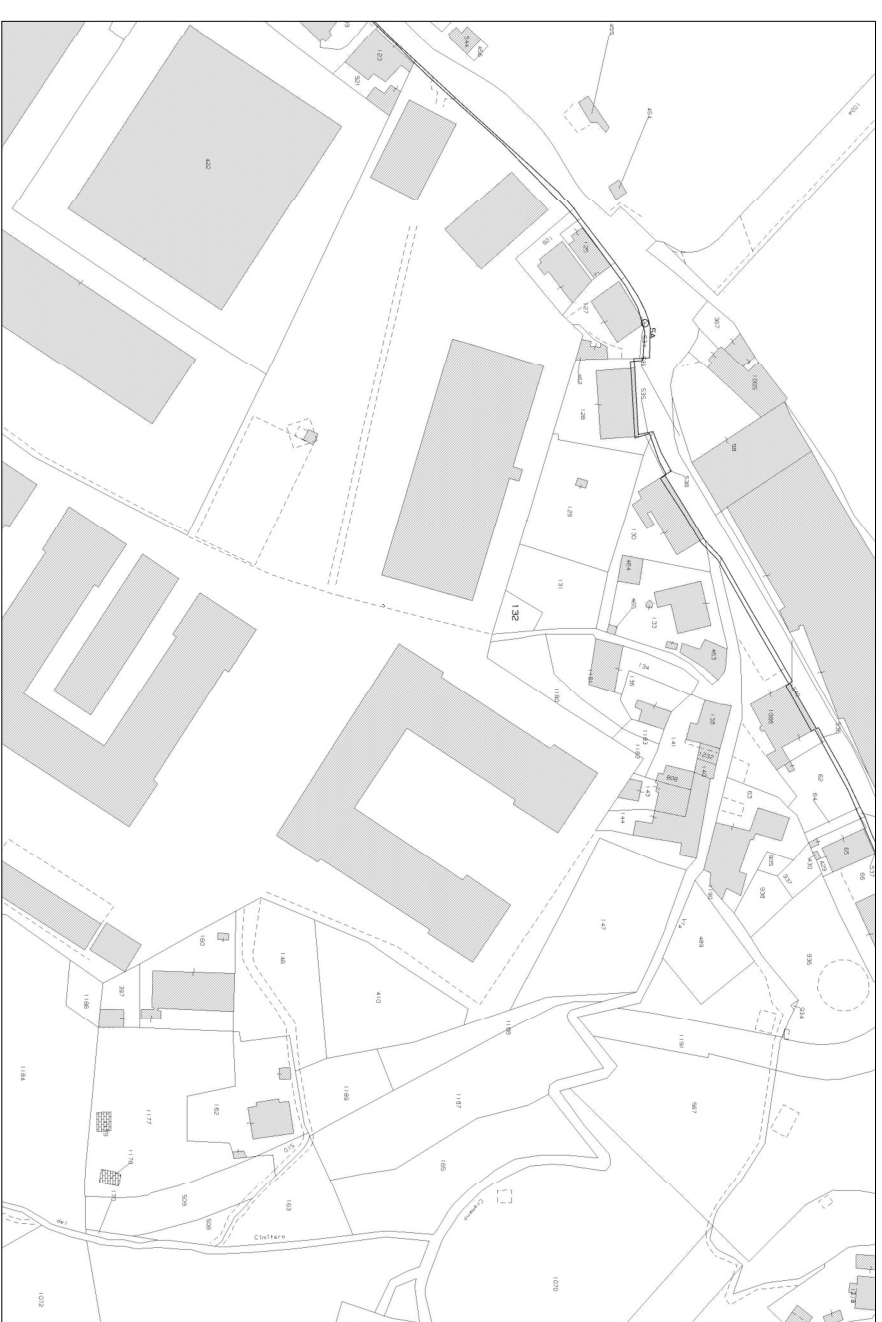

Vax Catastale 1:2000

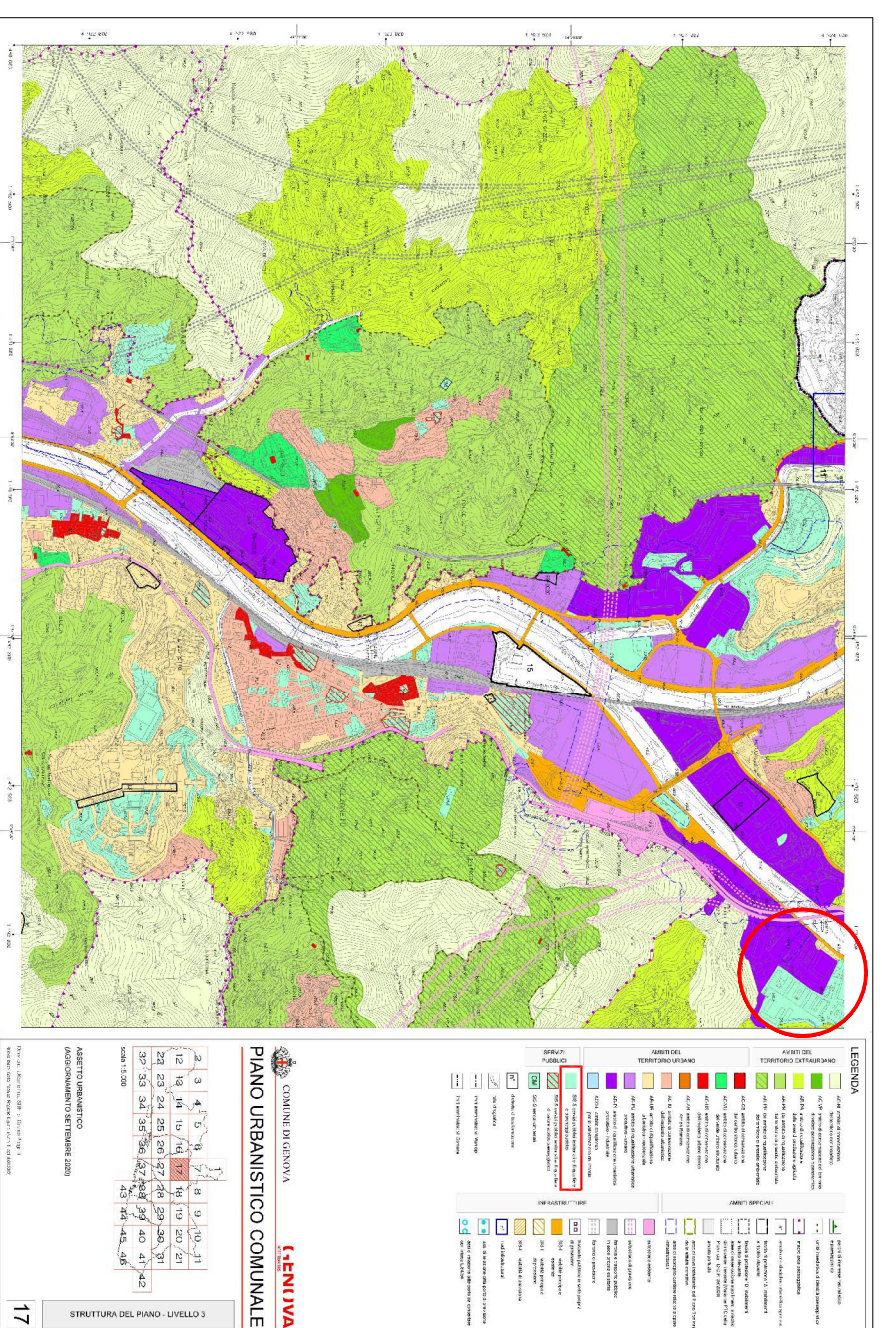

P.U.C. Comune di Genova

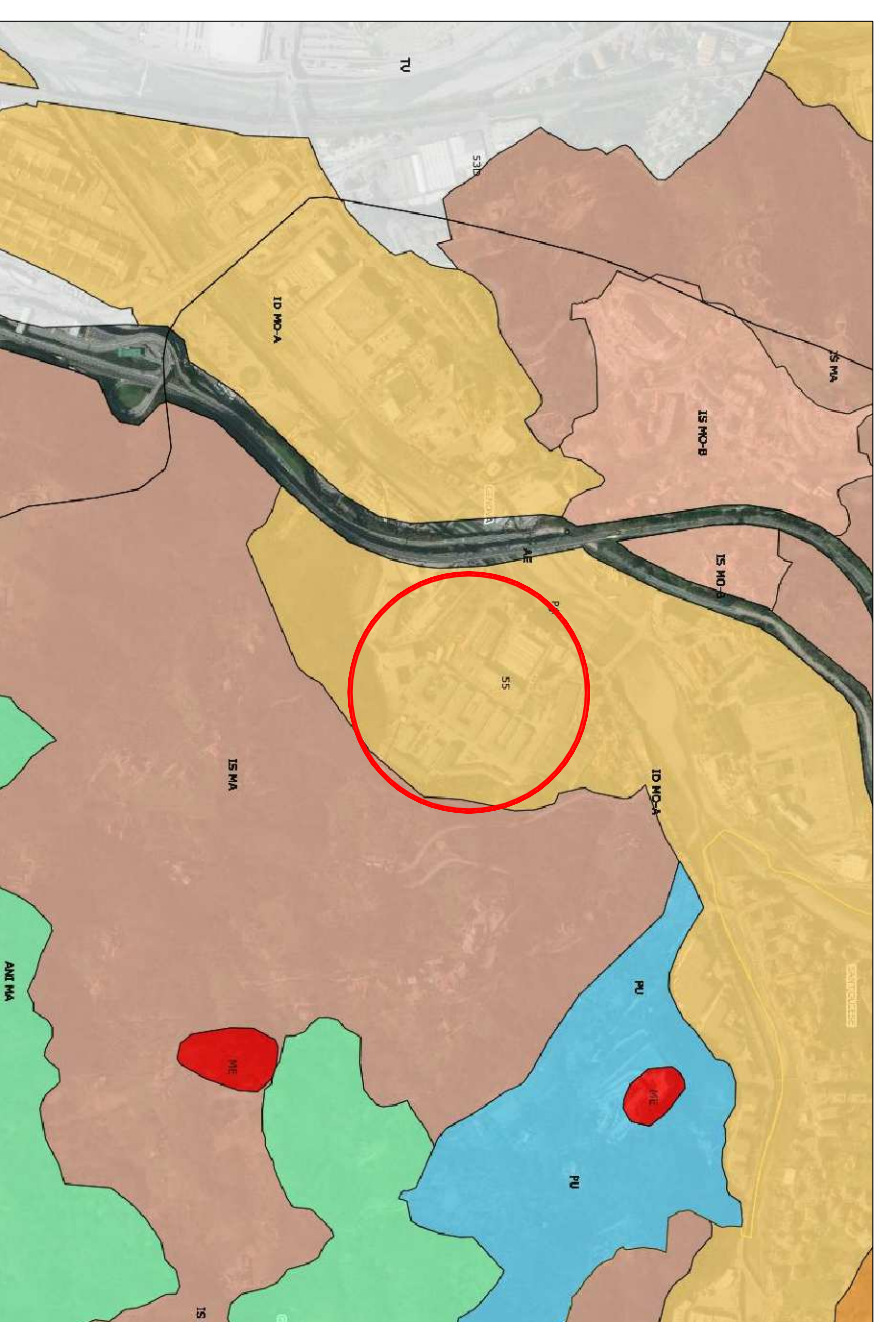

Estratto P.T.C.P. Regione Liguria 1:5000

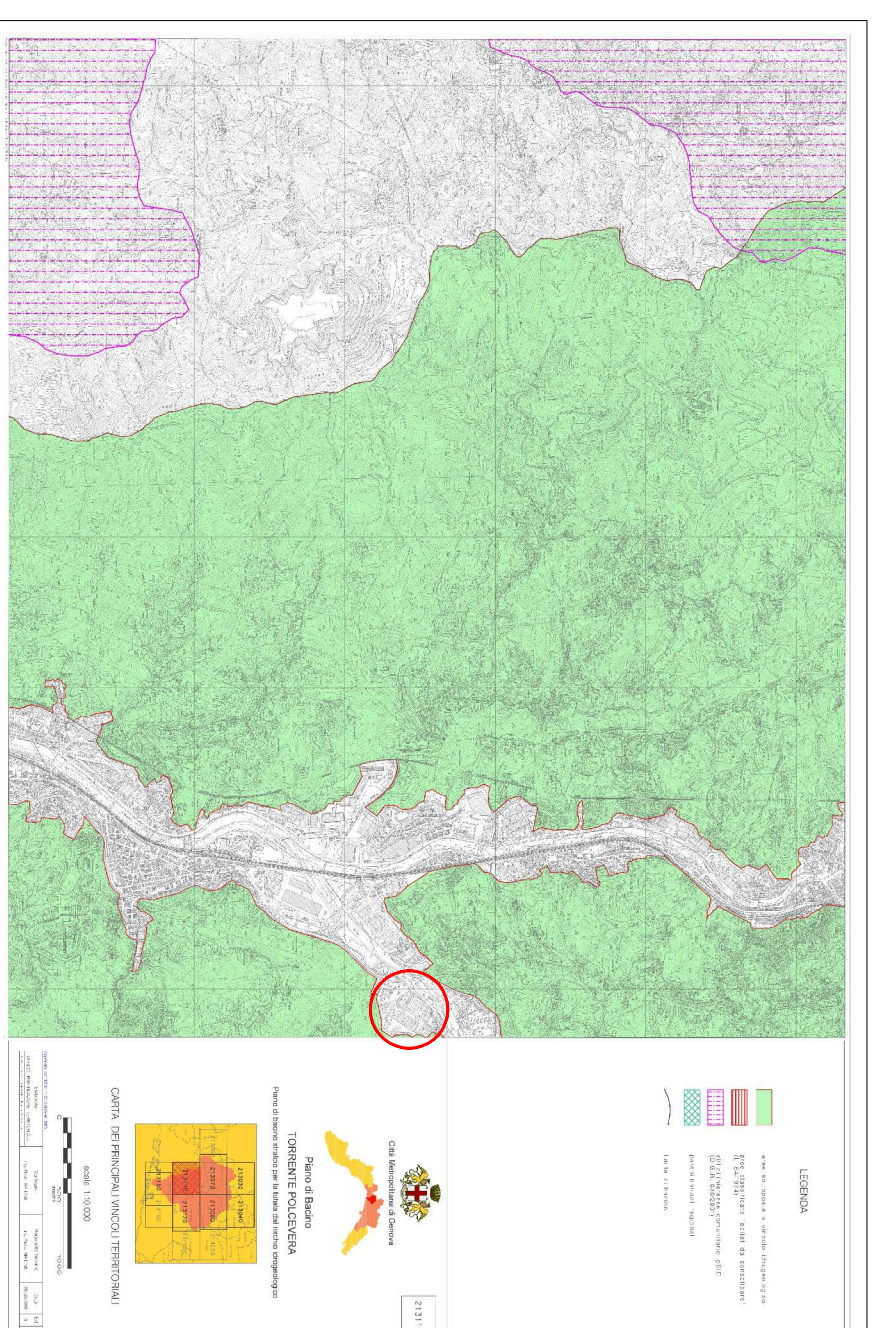

Estratto del Piano di Bacino Torrente Polcevera - Carta dei principali vincoli territoriali

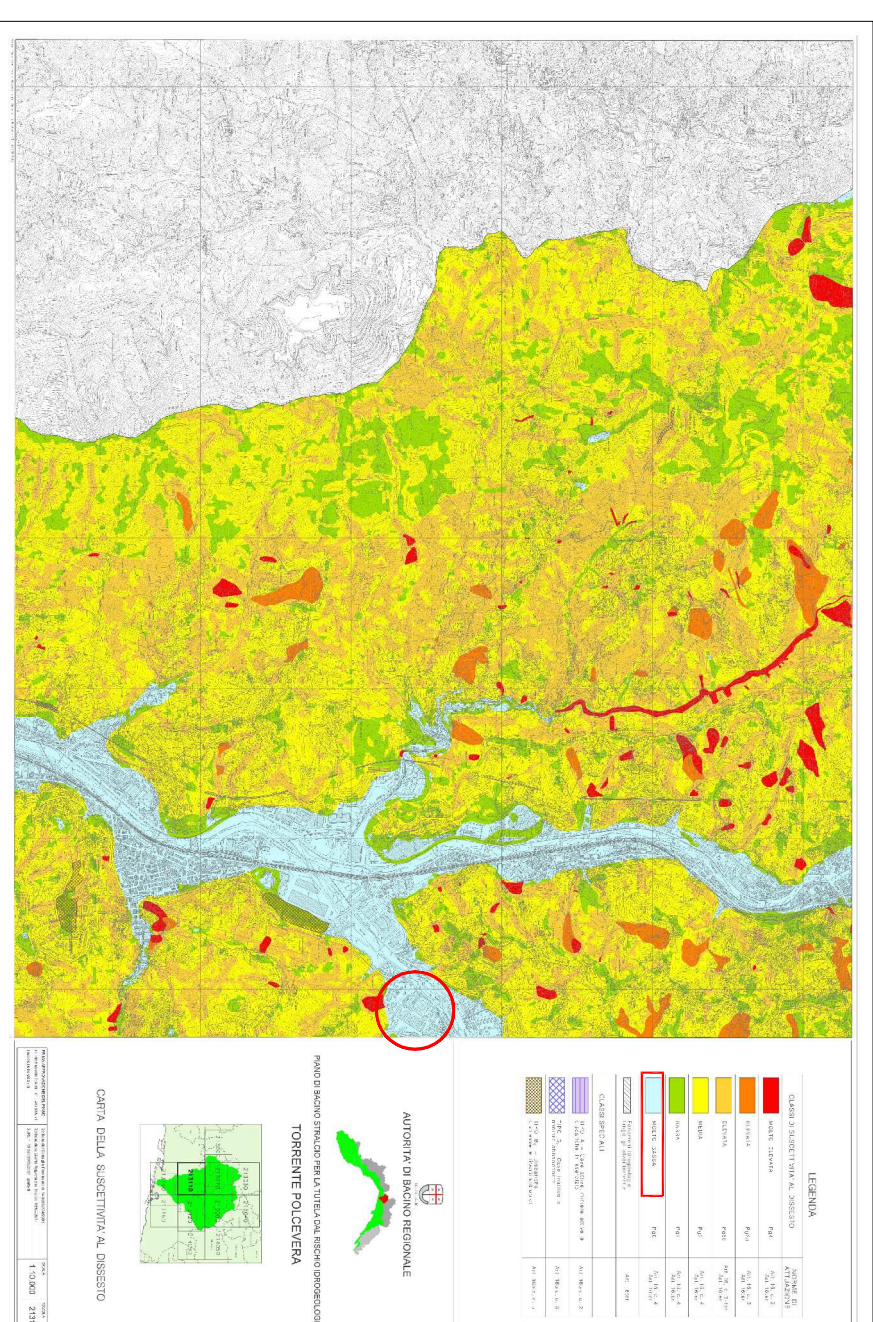

Estratto del Piano di Bacino Torrente Polcevera - Carta della suscettività ai dissesti



AGENZIA DEL DEMANIO
DIREZIONE REGIONALE LIGURIA
SERVIZI TECNICI

COMPENDIO "Caserma Funzionale Nino Bixio"

Genova

SCHEDA PATRIMONIALE : GEB0416

OGGETTO : PROGETTO DI FATTIBILITA' TECNICO ECONOMICA

Intervento di nuova costruzione della sede degli Uffici della Questura di Genova - Ufficio Immigrazione, Polizia Scientifica e Uffici Passaporti - presso il Compendio "Caserma funzionale Nino Bixio" sito in via Sardorella, 57 in Genova località Bolzaneto, allibrato alla Scheda Patrimoniale GEB0416, sul sedime dell'edificio denominato "Ex Ospedale Militare".

TAV. 01

INQUADRAMENTO GENERALE:

C.T.R., VAX CATASTALE, P.U.C., P.T.C.P., PIANO DI BACINO scala: varie

14/03/2022

PROGETTISTI :

Arch. Marco Ceccarini
Ing. Teodoro Fumi

R.U.P.

Arch. Riccardo Bianco