

P.U.C. Comune di La Spezia

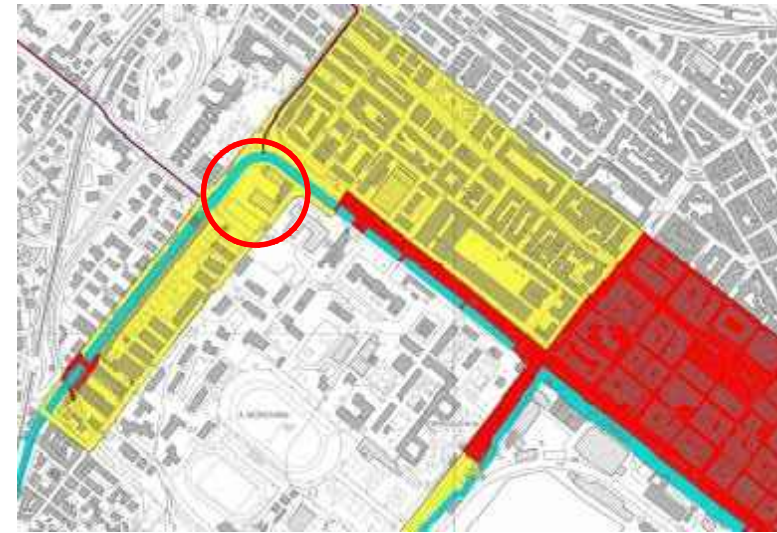

Piano di Bacino - aree inondabili

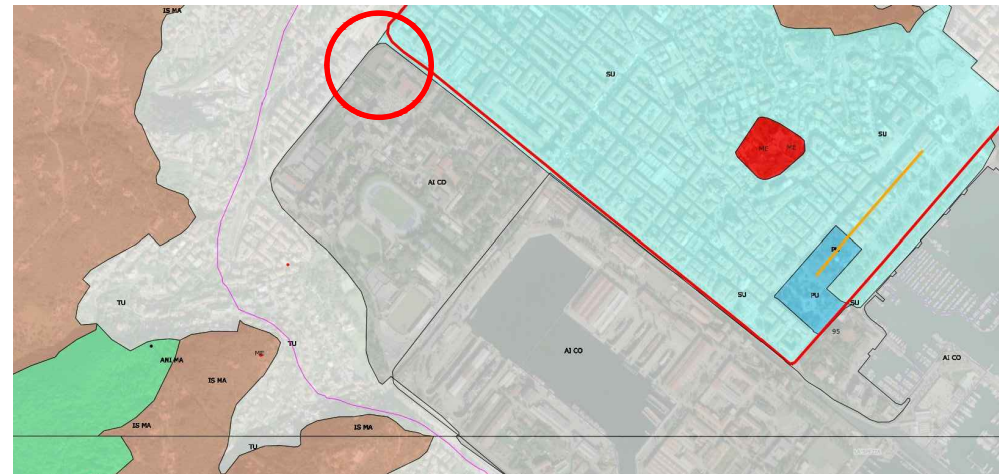

P.T.C.P. Regione Liguria



Piano di Bacino - rischio idraulico

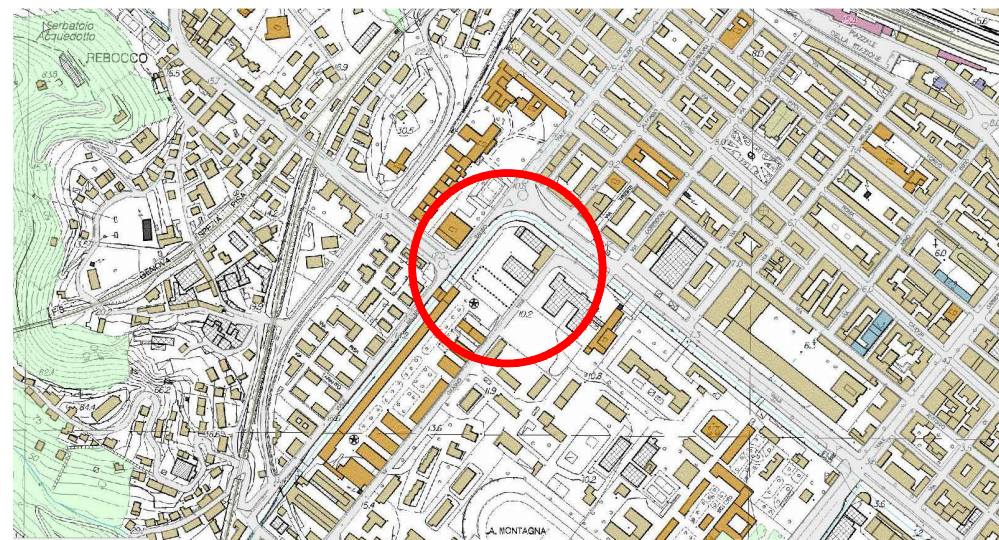

C.T.R.1:5000

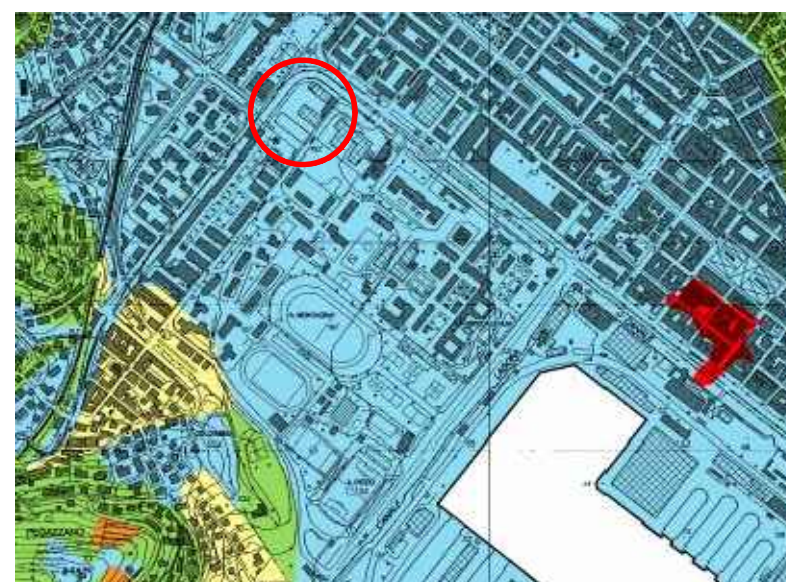

Piano di Bacino - suscettività al dissesto



AGENZIA DEL DEMANIO

DIREZIONE REGIONALE LIGURIA  
SERVIZI TECNICI

COMPENDIO "Ex Caserma Mar.Di.Chi"

La Spezia (SP)

SCHEDA PATRIMONIALE : SPD0067

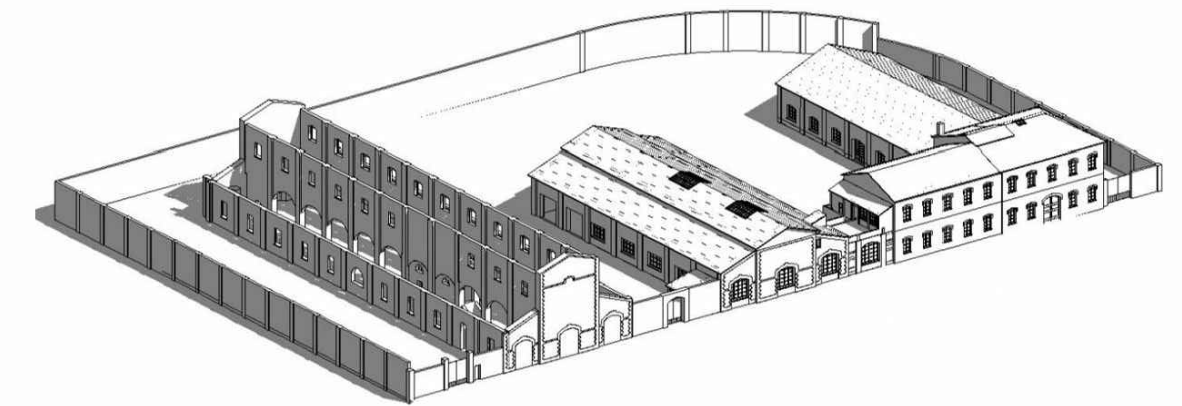

OGGETTO : **PROGETTO DI FATTIBILITA' TECNICO ECONOMICA**

Intervento di rifunzionalizzazione del Compendio "Ex Caserma Mar.Di.Chi" per la realizzazione della nuova sede Provinciale dell'Agenzia delle Entrate - Via XV Giugno 1918 civ. nn. 4, 6 e 8 - LA SPEZIA (SP) - Scheda Patrimoniale SPD0067/Parte

TAV. 01

INQUADRAMENTO GENERALE

16/05/2022

P.U.C. P.T.C.P., C.T.R. 1:5000, Piano di Bacino

Scala varie

PROGETTISTI :

Arch. Marco Ceccarini  
Ing. Elena Bardoneschi

R.U.P.:

Arch. Riccardo Blanco