

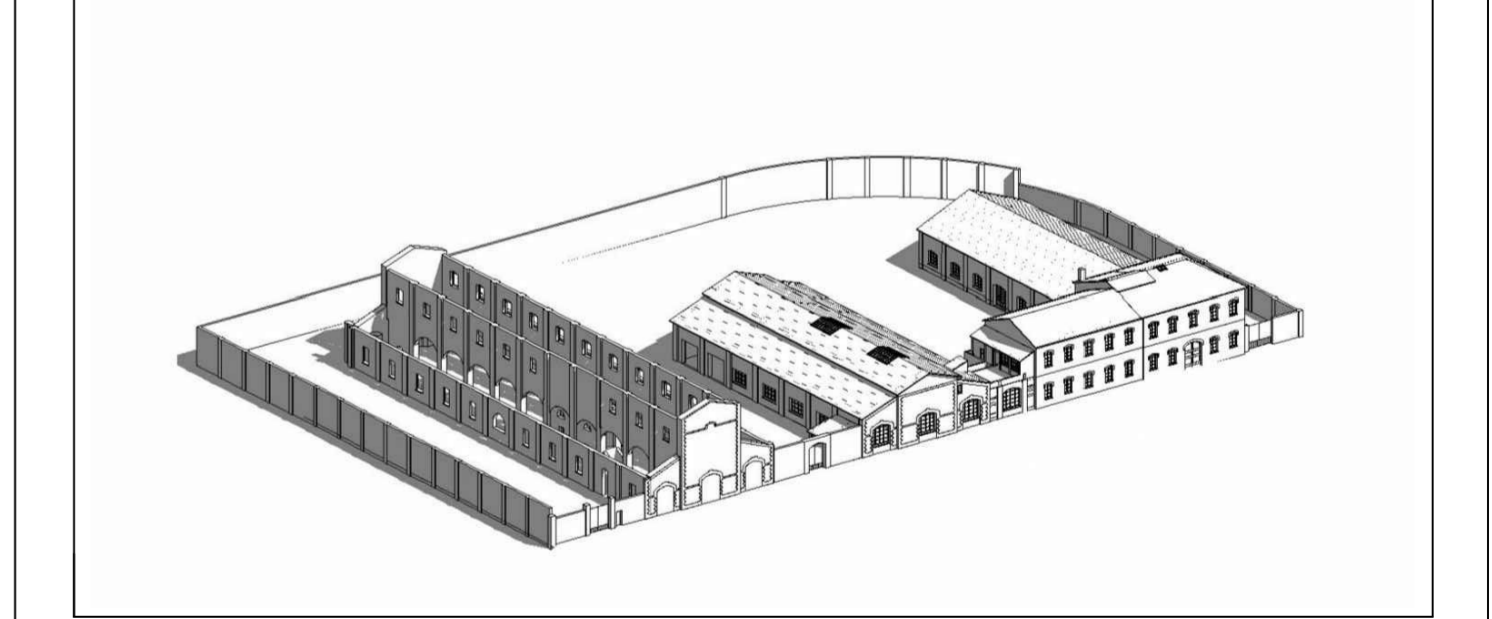



AGENZIA DEL DEMANIO
 DIREZIONE REGIONALE LIGURIA
 SERVIZI TECNICI

COMPENDIO "Ex Caserma Mar.Di.Chi"
 La Spezia (SP)
 SCHEDA PATRIMONIALE : SPD0067



OGGETTO : PROGETTO DI FATTIBILITA' TECNICO ECONOMICA
 Intervento di rifunzionalizzazione del Compendio "Ex Caserma Mar.Di.Chi" per la realizzazione della nuova sede Provinciale dell'Agenzia delle Entrate - Via XV Giugno 1918 civ. nn. 4, 6 e 8 - LA SPEZIA (SP) - Scheda Patrimoniale SPD0067/Parte

TAV. 06
 16/05/2022
 PROGETTO : PIANTA P.T. Scala 1:200

PROGETTISTI :
 Arch. Marco Ceccarini
 Ing. Elena Bardoneschi

R.U.P.:
 Arch. Riccardo Blanco