

PROSPETTO SUD EST

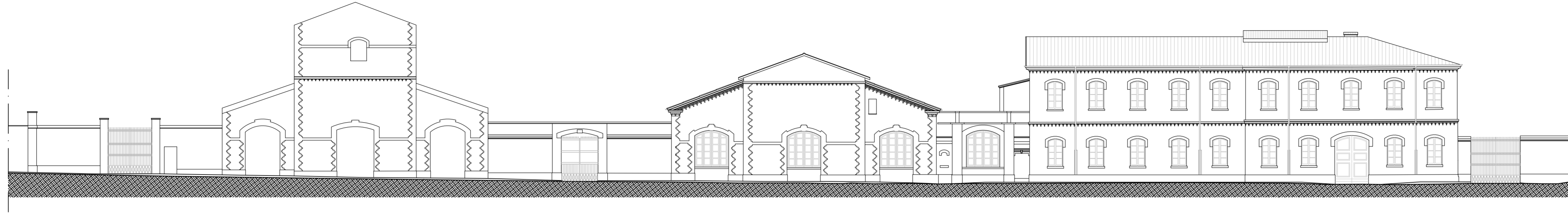

PROSPETTO NORD OVEST

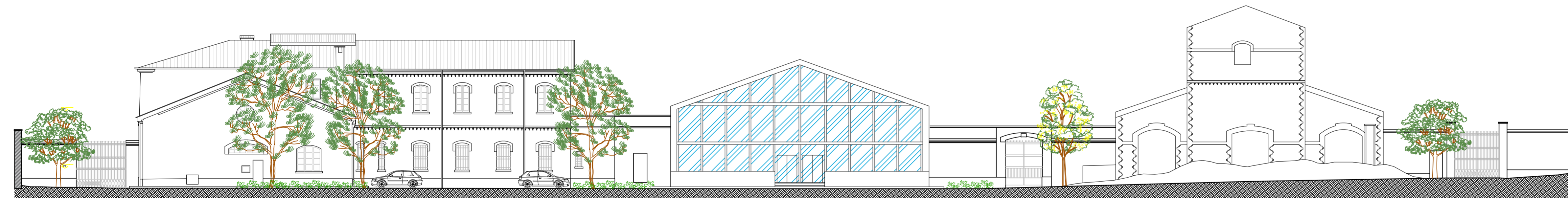

SEZIONE 1

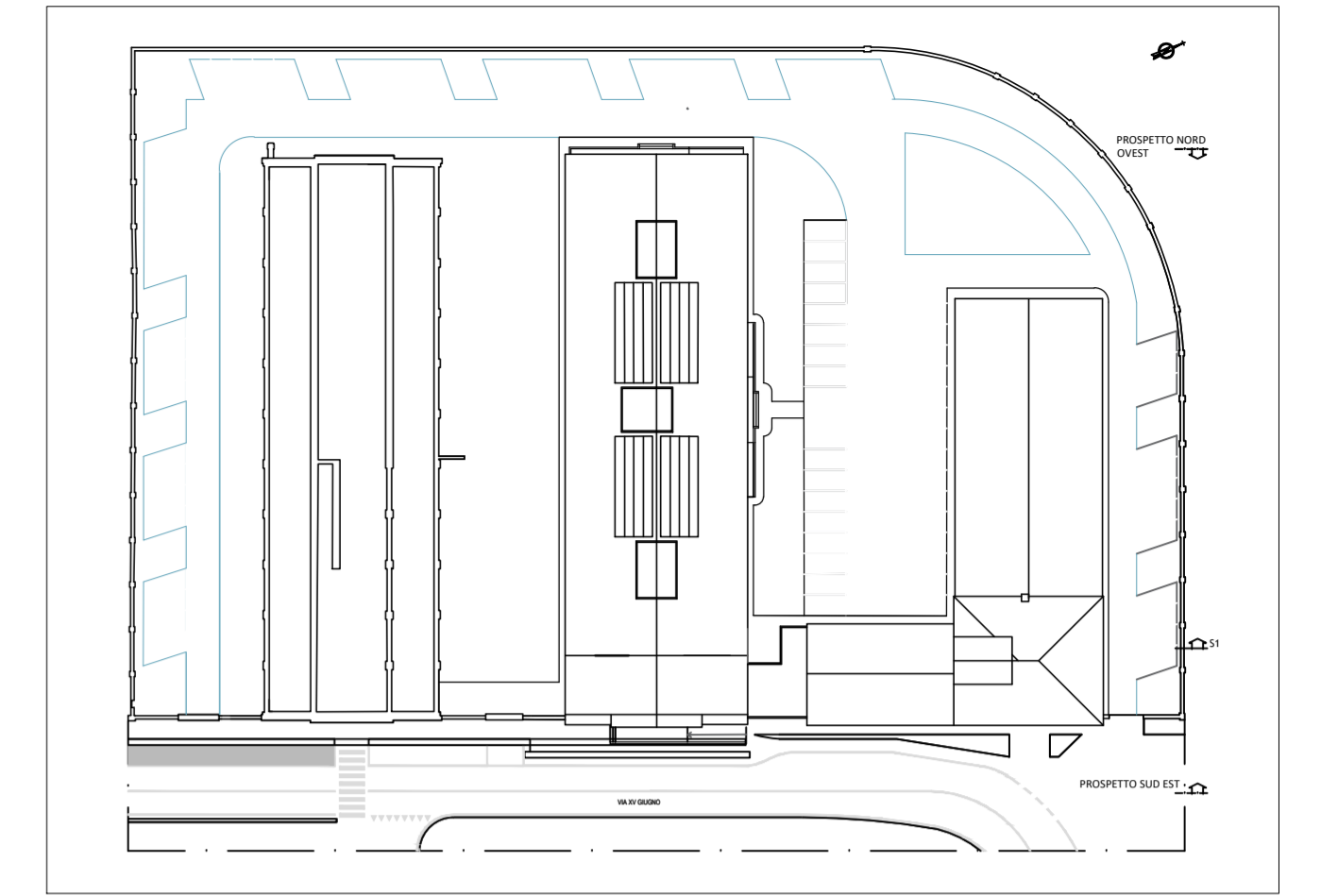
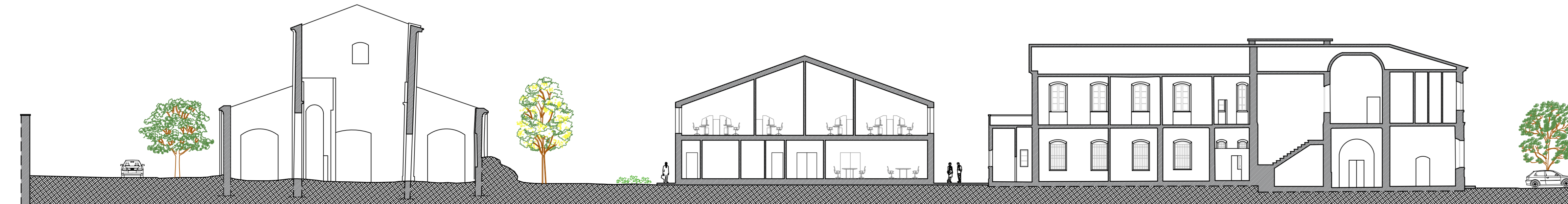

AGENZIA DEL DEMANIO
DIREZIONE REGIONALE LIGURIA
SERVIZI TECNICI

COMPENDIO "Ex Caserma Mar.Di.Chi"
La Spezia (SP)
SCHEDA PATRIMONIALE : SPD0067

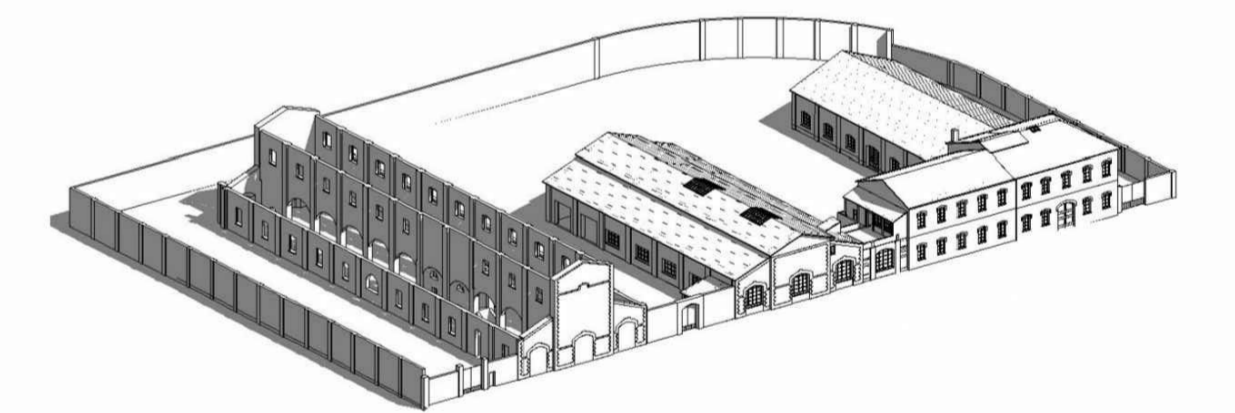

OGGETTO : **PROGETTO DI FATTIBILITA' TECNICO ECONOMICA**
Intervento di rifunionalizzazione del Compendio "Ex Caserma Mar.Di.Chi" per la
realizzazione della nuova sede Provinciale dell'Agenzia delle Entrate - Via XV Giugno 1918
civ. nn. 4, 6 e 8 - LA SPEZIA (SP) - Scheda Patrimoniale SPD0067/Parte

TAV. 08

16/05/2022

PROGETTO :
PROSPETTO EST, PROSPETTO OVEST, SEZIONE.1

Scala 1:200

PROGETTISTI :
Arch. Marco Ceccarini
Ing. Elena Bardoneschi

R.U.P.:
Arch. Riccardo Blanco