

PIANO TERRA

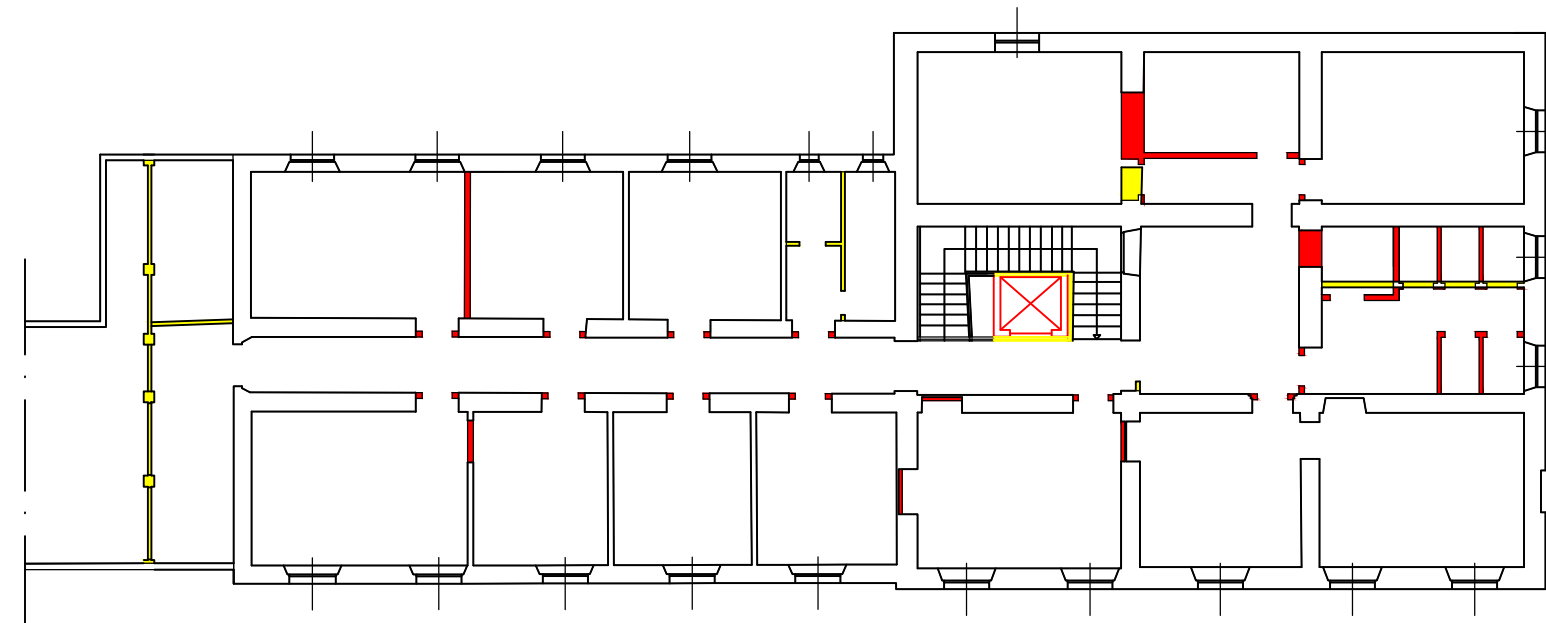

PIANO PRIMO



AGENZIA DEL DEMANIO

DIREZIONE REGIONALE LIGURIA
SERVIZI TECNICI

COMPENDIO "Ex Caserma Mar.Di.Chi"

La Spezia (SP)

SCHEDA PATRIMONIALE : SPD0067

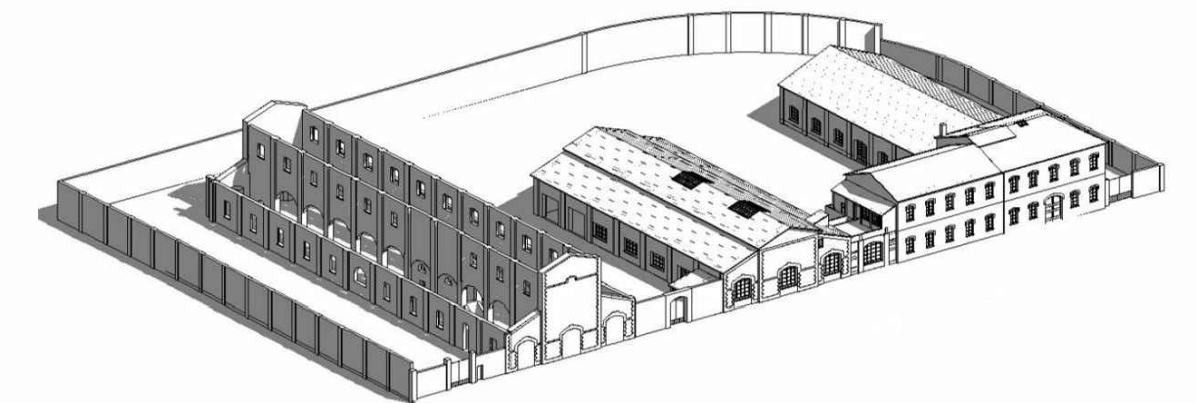

OGGETTO : **PROGETTO DI FATTIBILITA' TECNICO ECONOMICA**
Intervento di rifunzionalizzazione del Compendio "Ex Caserma Mar.Di.Chi" per la
realizzazione della nuova sede Provinciale dell'Agenzia delle Entrate - Via XV Giugno 1918
civ. nn. 4, 6 e 8 - LA SPEZIA (SP) - Scheda Patrimoniale SPD0067/Parte

TAV. 09

CONFRONTO : PIANTA P.T.- P.1

scala 1:200

16/05/2022

PROGETTISTI :
Arch. Marco Ceccarini
Ing. Elena Bardoneschi

R.U.P.:
Arch. Riccardo Blanco