



**A G E N Z I A   D E L   D E M A N I O**

Direzione Regionale Marche

**PROCEDURA APERTA PER L'AFFIDAMENTO DEI SERVIZI TECNICI DI INGEGNERIA E ARCHITETTURA RELATIVI ALLA PROGETTAZIONE DEFINITIVA ED ESECUTIVA, DA RESTITUIRE IN MODALITÀ BIM, COORDINAMENTO DELLA SICUREZZA IN FASE DI PROGETTAZIONE, CON RISERVA DI AFFIDAMENTO DEI SERVIZI OPZIONALI DI DIREZIONE LAVORI E COORDINAMENTO DELLA SICUREZZA IN FASE DI ESECUZIONE, PER INTERVENTI DI ADEGUAMENTO SISMICO ED EFFICIENTAMENTO ENERGETICO, A SEGUITO DELLE RISULTANZE DEGLI AUDIT SISMICI ED ENERGETICI, PER N. 13 BENI DI PROPRIETÀ DELLO STATO SITUATI NELLA REGIONE MARCHE.**

**SERVIZI DI INGEGNERIA ED ARCHITETTURA, AI SENSI DELL'ART. 3 LETT. VVVV) D.LGS. N. 50/2016 E SS.MM.II.**

**ALL. A**

**FASCICOLI DEI BENI**

**LOTTO 4**

<b>N</b>	<b>DENOMINAZIONE</b>	<b>N.BENI</b>	<b>Codice scheda</b>	<b>CIG</b>	<b>CUP</b>	<b>CPV</b>
<b>4</b>	<b>LOTTO 4</b>	<b>3</b>	APB0552	9334032EDD	G33G22000070001	71242000-6
	<b>VARIE</b>		APB0560		G23G22000120001	
	<b>MARCHE SUD</b>		MCB0412		G83G22000140001	



Via Fermo, 1 – 60128 Ancona – Tel. 071/289911 -Fax 06/50516073

e-mail: [dre.marche@agenziademanio.it](mailto:dre.marche@agenziademanio.it)

pec: [dre\\_marche@pce.agenziademanio.it](mailto:dre_marche@pce.agenziademanio.it)



AGENZIA DEL DEMANIO

Direzione Servizi al Patrimonio

## **FASCICOLO IMMOBILIARE**

Direzione Regionale Marche

**CASERMA CARABINIERI FORESTALE  
COMANDO STAZIONE DI ASCOLI PICENO**

APB0552





AGENZIA DEL DEMANIO

Direzione Servizi al Patrimonio

DATI GENERALI		
DENOMINAZIONE	CODICE BENE	CODICE FABBRICATO
Caserma Carabinieri Forestale - Comando Stazione di Ascoli Piceno	APB0552	AP0340001

REGIONE	PROVINCIA	COMUNE	INDIRIZZO	GEOLOCALIZZAZIONE
Marche	Ascoli Piceno	Ascoli Piceno	Via Salerno, 10	42.849067, 13.587054

**INDIVIDUAZIONE DEL BENE SU AEREOFOTOGRAMMETRIA:**





AGENZIA DEL DEMANIO

Direzione Servizi al Patrimonio

**INDIVIDUAZIONE BENE SU PLANIMETRIA GENERALE:**



**DATI CATASTALI DEL BENE**

FOGLIO	PARTICELLA	SUBALTERNO
104	331	1
104	331	2
104	331	3
104	331	4
104	331	5
104	331	6

**DATI FABBRICATO AP0340001**

SUPERFICIE LORDA MQ	VOLUME MC	IMMOBILE CIELO TERRA SI/NO	TECNOLOGIA COSTRUTTIVA	TIPOLOGIA DI INTERVENTO NECESSARIA	ATTUALMENTE UTILIZZATO
709	2225	SI	CEMENTO ARMATO	----	SI





AGENZIA DEL DEMANIO

Direzione Servizi al Patrimonio

**PLANIMETRIE DELLO STATO DI FATTO (fuori scala):**

MODULARIO  
F. - Cat. S. T. - 432

MINISTERO DELLE FINANZE  
DIREZIONE GENERALE DEL CATASTO E DEI SERVIZI TECNICI ERARIALI  
**NUOVO CATASTO EDILIZIO URBANO**  
(R. DECRETO-LEGGE 11 APRILE 1950, N. 40)

Mod. 2 (Nuovo Catasto Edilizio Urbano)

Lire 20

Planimetria dell'immobile situato nel Comune di ASCOLI P. Via PENNILE DI SOPRA  
Ditto AZIENDA DI STATO PER LE FORESTE DEMANIALI - ROMA  
Allegata alla dichiarazione presentata all'Ufficio Tecnico Erariale di ASCOLI PICENO

**PIANO TERRA**

ORIENTAMENTO

SCALA DI 1:200

SPAZIO RISERVATO PER LE ANNOTAZIONI D'UFFICIO

DATA - 9 MAR. 1960  
PROT. N° 80/9641

Compilata dal Gramella  
(Titolo, nome e cognome del tecnico)  
Cacosi Nicola  
Iscritto all'Albo dei geometri  
della Provincia di Ascoli Piceno  
DATA 26-2-1960  
Firma: Cacosi Nicola



AGENZIA DEL DEMANIO

Direzione Servizi al Patrimonio

MOD. 480  
F. - Cl. S. T. - 48



MINISTERO DELLE FINANZE  
DIREZIONE GENERALE DEL CATASTO E DEI SERVIZI TECNICI ERARIALI

Mod. B (Nuovo Catasto Edilizio Urbano)

Lire  
20

NUOVO CATASTO EDILIZIO URBANO

(A. DECRETO-LEGGE 11 APRILE 1959, N. 642)

Planimetria dell'immobile situato nel Comune di ASCOLI PICENO Via PENNILE DI SOPRA

Ditta AZIENDA DI STATO PER LE FORESTE DEMANIALI - ROMA

Allegata alla dichiarazione presentata all'Ufficio Tecnico Erariale di ASCOLI P.

350

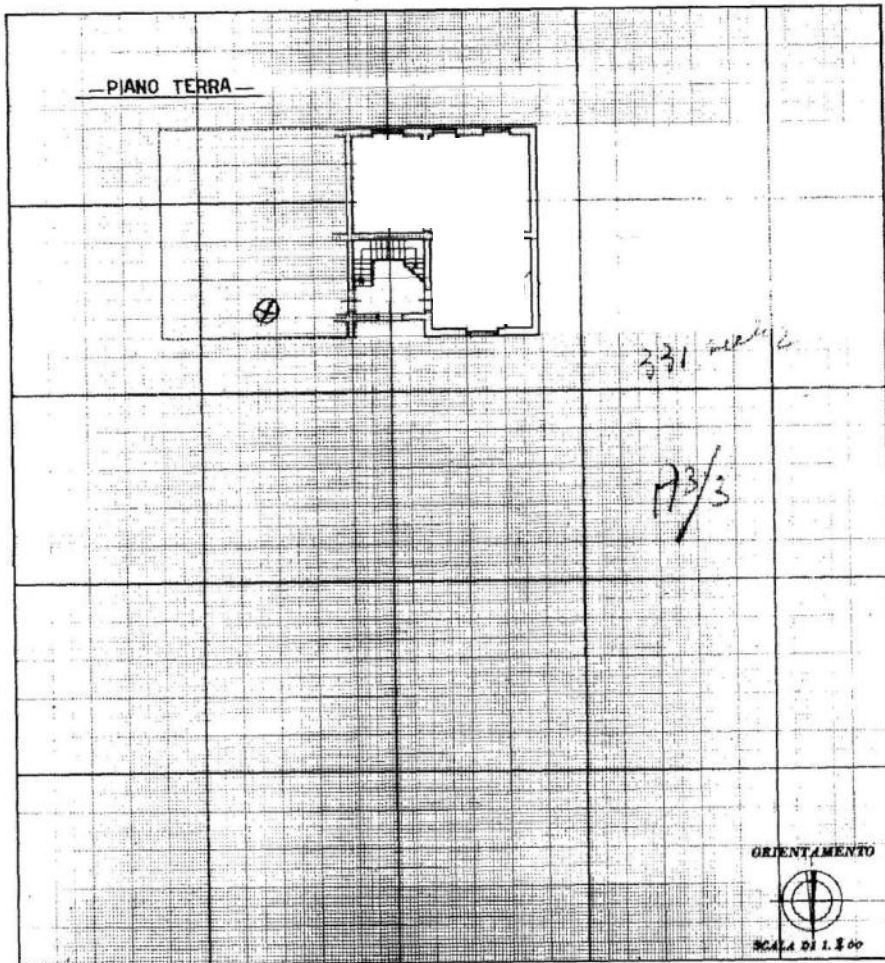

SPAZIO RISERVATO PER LE ANNOTAZIONI D'UFFICIO

DATA 9 MAR. 1960  
PROT. N° 89/1960

Compilata dal Geometra  
(Titolo, nome e cognome del tecnico)  
N. cod. Car. 31  
Iscritto all'Albo dei Geometri  
della Provincia di Ascoli P.  
DATA 26-2-1960  
Firma: Caracciolo





AGENZIA DEL DEMANIO

Direzione Servizi al Patrimonio

MODULARIO  
F. - C. 5. F. - 65



MINISTERO DELLE FINANZE

Mod. B (Nuovo Catasto Edilizio Urbano)

DIREZIONE GENERALE DEL CATASTO E DEI SERVIZI TECNICI ERARIALI

Lire  
20

NUOVO CATASTO EDILIZIO URBANO

(R. DECRETI-LINGUIE 15 APRILE 1960, N. 600)

Planimetria dell'immobile situato nel Comune di ASCOLI PICENO Via PENNILE DI SOPRA 350

Ditta AZIENDA DI STATO PER LE FORESTE DEMANIALI-ROMA 3

Allegata alla dichiarazione presentata all'Ufficio Tecnico Erariale di ASCOLI P.

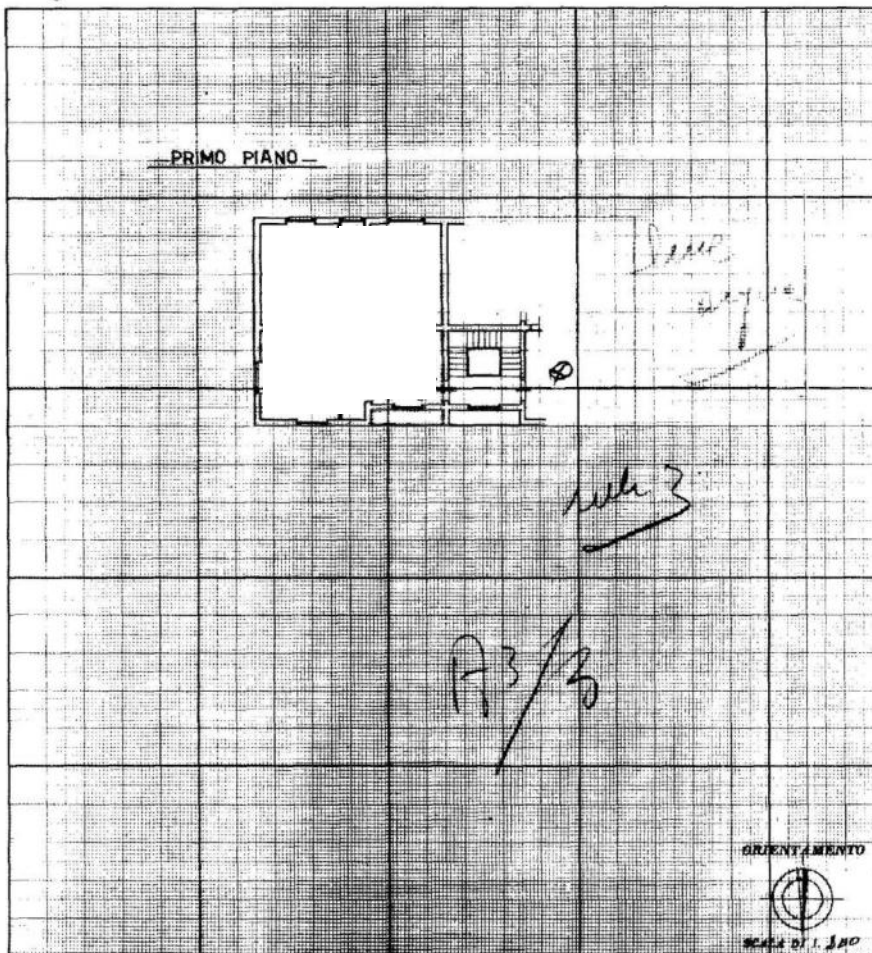

SPAZIO RISERVATO PER LE ANNOTAZIONI D'UFFICIO

DATA = 9 MAR. 1960  
PROT. N° 9/484

Compilata dal Gromela  
(Titolo, misure e rapporti del settore)  
Carosi Nicola  
Iscritto all'Albo dei Geometri  
della Provincia di Ascoli P.  
DATA 26-2-1960  
Firma: Carosi Nicola



AGENZIA DEL DEMANIO

Direzione Servizi al Patrimonio

MODULARIO  
7. - Cat. 2. T. - 63



MINISTERO DELLE FINANZE

Mod. B (Nuova Categoria Edilizia Urbana)

DIREZIONE GENERALE DEL CATASTO E DEI SERVIZI TECNICI ERARIALI

Lire  
20

NUOVO CATASTO EDILIZIO URBANO

(D. DECRETI-LEGGI 12 APRILE 1960, N. 607)

Planimetria dell'immobile situato nel Comune di ASCOLI P. Via PENNILE DI SOPRA

350

Ditta AZIENDA DI STATO PER LE FORESTE DEMANIALI-ROMA

4

Allegata alla dichiarazione presentata all'Ufficio Tecnico Erariale di ASCOLI-PICENO

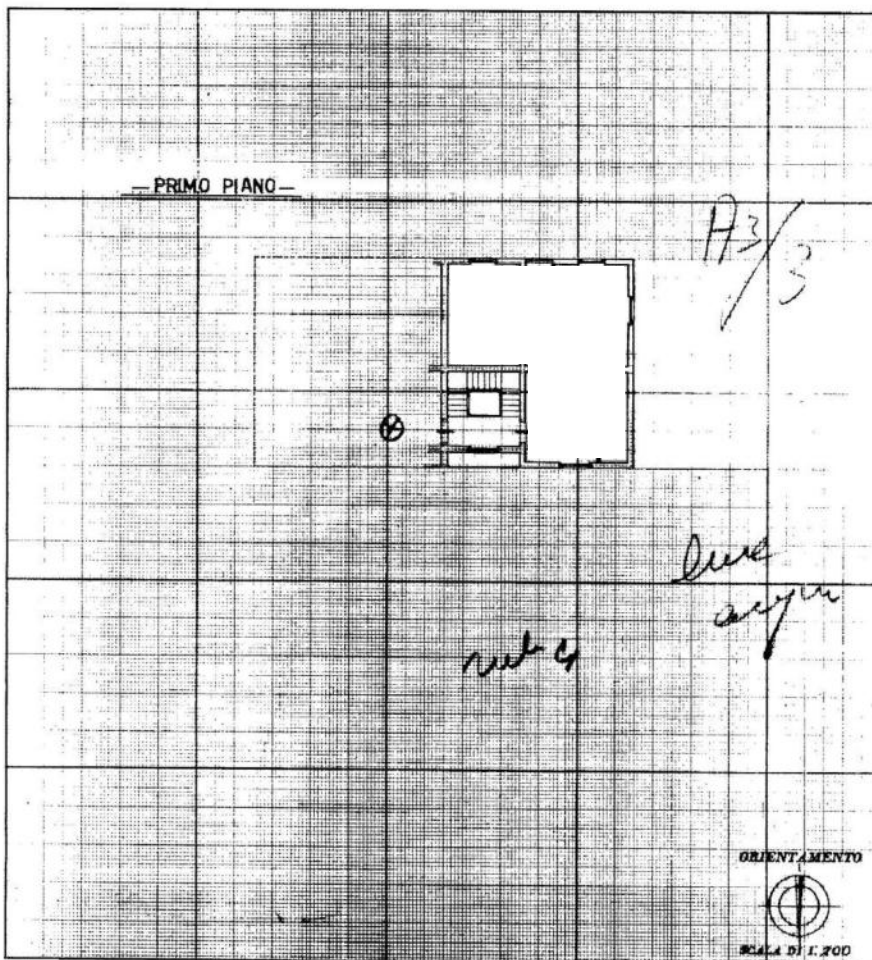

SPAZIO RISERVATO PER LE ANNOTAZIONI D'UFFICIO

DATA = 9 MAR. 1960  
PROT. N° 89/1313

Compilata dal Geometra  
(Titolo, nome e cognome del tecnico)  
Carosi Nicola  
Iscritto all'Albo dei Geometri  
della Provincia di Ascoli P.  
DATA 26-2-1960  
Firma: Carosi Nicola





AGENZIA DEL DEMANIO

Direzione Servizi al Patrimonio

MODULARIO  
F. - Cm. 3. 7. - 413



MINISTERO DELLE FINANZE

MOD. B (Nuovo Catasto Edilizio Urbano)

DIREZIONE GENERALE DEL CATASTO E DEI SERVIZI TECNICI ERARIALI

Lire  
20

NUOVO CATASTO EDILIZIO URBANO

(R. DECRETO-LEGGI 23 APRILE 1960, N. 411)

Planimetria dell'immobile situato nel Comune di ASCOLI P. Via PENNILE DI SOPRA 350

Ditta AZIENDA DI STATO PER LE FORESTE DEMANIALI - ROMA

Allegata alla dichiarazione presentata all'Ufficio Tecnico Erariale di ASCOLI PICENO

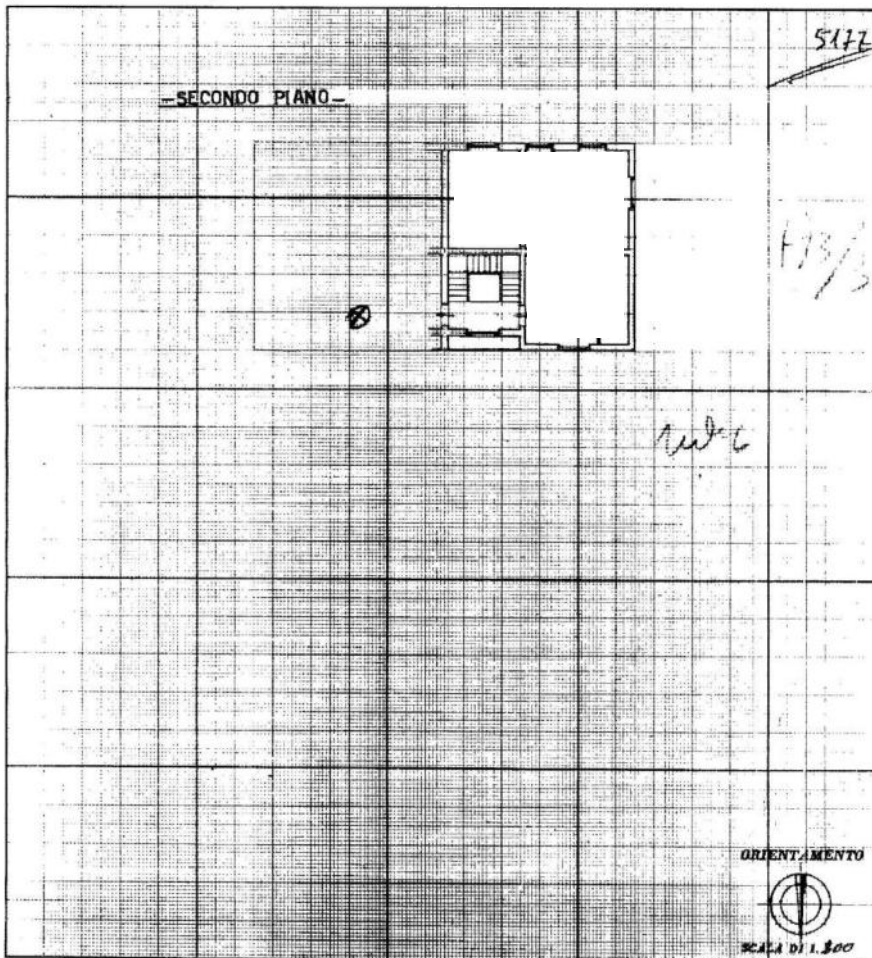

SPAZIO RISERVATO PER LE ANNOTAZIONI D'UFFICIO

DATA = 9 MAR. 1960  
PROT. N° 10/3816

Compilata dal Geometa  
(Titolo, nome e cognome del tecnico)

Cerasi NicoPa

Inscritto all'Albo dei Geometri  
della Provincia di Ascoli P.

DATA 26-2-1960

Firma: *Cerasi NicoPa*



AGENZIA DEL DEMANIO

Direzione Servizi al Patrimonio

MODULARIO  
F. - Cat. S. T. - 48



MINISTERO DELLE FINANZE  
DIREZIONE GENERALE DEL CATASTO E DEI SERVIZI TECNICI ERARIALI  
NUOVO CATASTO EDILIZIO URBANO

MOD. B (Nuovo Catasto Edilizio Urbano)

Lire  
20

Planimetria dell'immobile situato nel Comune di ASCOLI P. Via PENNILE DI SOPRA  
Ditta AZIENDA DI STATO PER LE FORESTE DEMANIALI - ROMA 350  
Allegata alla dichiarazione presentata all'Ufficio Tecnico Erariale di ASCOLI PICENO

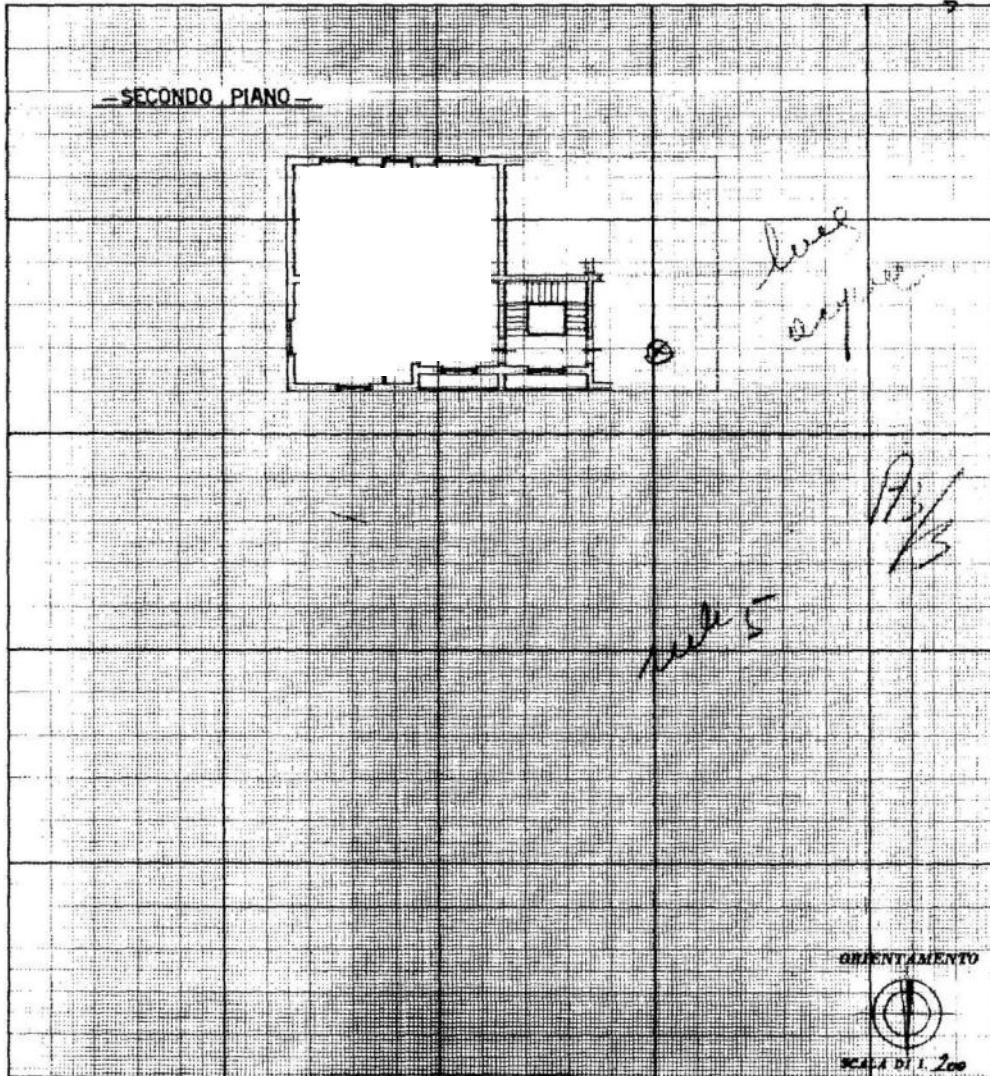

SPAZIO RISERVATO PER LE ANNOTAZIONI D'UFFICIO

DATA 9 MAR. 1960  
PROT. N° 80/9315

Compilata dal Geometra  
(Titolo, nome e cognome del tecnico)  
Cecchi Nicchi  
Iscritto all'Albo dei Geometri  
della Provincia di Ascoli P.  
DATA 26-2-1960  
Firma: Cecchi Nicchi





AGENZIA DEL DEMANIO

Direzione Servizi al Patrimonio

**ESTRATTO DI MAPPA CATASTALE:**







AGENZIA DEL DEMANIO

Direzione Servizi al Patrimonio

VISURA CATASTALE



Direzione Provinciale di Ascoli Piceno  
Ufficio Provinciale - Territorio  
Servizi Catastali

Visura storica per immobile

Situazione degli atti informatizzati dall'impianto meccanografico al 13/11/2017

Data: 13/11/2017 - Ora: 18.20.49 Segue

Visura n.: T328580 Pag: 1

Dati della richiesta	Comune di ASCOLI PICENO ( Codice: A462) Provincia di ASCOLI PICENO
Catasto Fabbricati	Foglio: 104 Particella: 331 Sub.: 1

INTESTATO

1	DEMANIO DELLO STATO BENI PATRIMONIALI con sede in ROMA	80193210582*	(1) Proprieta' per 1/1
---	--	--------------	------------------------

Unità immobiliare dal 09/11/2015

N.	DATI IDENTIFICATIVI				DATI DI CLASSAMENTO							DATI DERIVANTI DA
	Sezione Urbana	Foglio	Particella	Sub	Zona Cens.	Micro Zona	Categoria	Classe	Consistenza	Superficie Catastale	Rendita	
1	Urbana	104	331	1	1		A/3	3	5 vani	Totale: 106 m <sup>2</sup> Totale escluse aree scoperte**: 105 m <sup>2</sup>	Euro 284,05	Variazione del 09/11/2015 - Inserimento in visura dei dati di superficie.
Indirizzo		VIA SALERNO piano: T.										
Notifica		Parità 5177 Mod.58 -										

Situazione dell'unità immobiliare dal 01/01/1994

N.	DATI IDENTIFICATIVI				DATI DI CLASSAMENTO							DATI DERIVANTI DA
	Sezione Urbana	Foglio	Particella	Sub	Zona Cens.	Micro Zona	Categoria	Classe	Consistenza	Superficie Catastale	Rendita	
1	Urbana	104	331	1	1		A/3	3	5 vani		Euro 284,05 L. 550.000	VARIAZIONE D'UFFICIO del 01/01/1994 in atti dal 16/02/1994 RETTIFICA ZONA CENSUARIA - ART.2 LEGGE DEL 24/3/93 N. 75 (n. 100000.1/1994)
Indirizzo		VIA SALERNO piano: T.										
Notifica		Parità 5177 Mod.58 -										



Direzione Provinciale di Ascoli Piceno  
Ufficio Provinciale - Territorio  
Servizi Catastali

Visura storica per immobile

Situazione degli atti informatizzati dall'impianto meccanografico al 13/11/2017

Data: 13/11/2017 - Ora: 18.21.04 Segue

Visura n.: T328696 Pag: 1

Dati della richiesta	Comune di ASCOLI PICENO ( Codice: A462) Provincia di ASCOLI PICENO
Catasto Fabbricati	Foglio: 104 Particella: 331 Sub.: 2

INTESTATO

1	DEMANIO DELLO STATO BENI PATRIMONIALI con sede in ROMA	80193210582*	(1) Proprieta' per 1/1
---	--	--------------	------------------------

Unità immobiliare dal 09/11/2015

N.	DATI IDENTIFICATIVI				DATI DI CLASSAMENTO							DATI DERIVANTI DA
	Sezione Urbana	Foglio	Particella	Sub	Zona Cens.	Micro Zona	Categoria	Classe	Consistenza	Superficie Catastale	Rendita	
1	Urbana	104	331	2	1		A/3	3	4 vani	Totale: 87 m <sup>2</sup> Totale escluse aree scoperte**: 87 m <sup>2</sup>	Euro 227,24	Variazione del 09/11/2015 - Inserimento in visura dei dati di superficie.
Indirizzo		VIA SALERNO piano: T.										
Notifica		Parità 5177 Mod.58 -										

Situazione dell'unità immobiliare dal 01/01/1994

N.	DATI IDENTIFICATIVI				DATI DI CLASSAMENTO							DATI DERIVANTI DA
	Sezione Urbana	Foglio	Particella	Sub	Zona Cens.	Micro Zona	Categoria	Classe	Consistenza	Superficie Catastale	Rendita	
1	Urbana	104	331	2	1		A/3	3	4 vani		Euro 227,24 L. 440.000	VARIAZIONE D'UFFICIO del 01/01/1994 in atti dal 16/02/1994 RETTIFICA ZONA CENSUARIA - ART.2 LEGGE DEL 24/3/93 N. 75 (n. 100000.1/1994)
Indirizzo		VIA SALERNO piano: T.										
Notifica		Parità 5177 Mod.58 -										



AGENZIA DEL DEMANIO

Direzione Servizi al Patrimonio



Direzione Provinciale di Ascoli Piceno  
Ufficio Provinciale - Territorio  
Servizi Catastali

Visura storica per immobile  
Situazione degli atti informatizzati dall'impianto meccanografico al 13/11/2017

Data: 13/11/2017 - Ora: 18.21.19 Segue  
Visura n.: T328817 Pag: 1

<b>Dati della richiesta</b>		Comune di ASCOLI PICENO ( Codice: A462) Provincia di ASCOLI PICENO										
<b>Catasto Fabbricati</b>		Foglio: 104 Particella: 331 Sub.: 3										
<b>INTESTATO</b>												
1	DEMANIO DELLO STATO BENI PATRIMONIALI con sede in ROMA							80193210582*		(1) Proprieta' per 1/1		
<b>Unità immobiliare dal 09/11/2015</b>												
N.	DATI IDENTIFICATIVI				DATI DI CLASSAMENTO						DATI DERIVANTI DA	
	Sezione Urbana	Foglio	Particella	Sub	Zona Cens.	Micro Zona	Categoria	Classe	Consistenza	Superficie Catastale	Rendita	
1		104	331	3	1		A/3	3	5 vani	Totale: 107 m² Totale escluse aree scoperte** : 106 m²	Euro 284,05	Variazione del 09/11/2015 - Inserimento in visura dei dati di superficie.
<b>Indirizzo</b> VIA SALERNO piano: 1;												
<b>Notifica</b> - Paritita 5177 Mod.58 -												
<b>Situazione dell'unità immobiliare dal 01/01/1994</b>												
N.	DATI IDENTIFICATIVI				DATI DI CLASSAMENTO						DATI DERIVANTI DA	
	Sezione Urbana	Foglio	Particella	Sub	Zona Cens.	Micro Zona	Categoria	Classe	Consistenza	Superficie Catastale	Rendita	
1		104	331	3	1		A/3	3	5 vani		Euro 284,05 L. 550.000	VARIAZIONE D'UFFICIO del 01/01/1994 in atti dal 16/02/1994 RETTIFICA ZONA CENSUARIA - ART.2 LEGGE DEL 24/3/93 N. 75 (n. 100000.1/1994)
<b>Indirizzo</b> VIA SALERNO piano: 1;												
<b>Notifica</b> - Paritita 5177 Mod.58 -												



Direzione Provinciale di Ascoli Piceno  
Ufficio Provinciale - Territorio  
Servizi Catastali

Visura storica per immobile  
Situazione degli atti informatizzati dall'impianto meccanografico al 13/11/2017

Data: 13/11/2017 - Ora: 18.21.32 Segue  
Visura n.: T328908 Pag: 1

<b>Dati della richiesta</b>		Comune di ASCOLI PICENO ( Codice: A462) Provincia di ASCOLI PICENO										
<b>Catasto Fabbricati</b>		Foglio: 104 Particella: 331 Sub.: 4										
<b>INTESTATO</b>												
1	DEMANIO DELLO STATO BENI PATRIMONIALI con sede in ROMA							80193210582*		(1) Proprieta' per 1/1		
<b>Unità immobiliare dal 09/11/2015</b>												
N.	DATI IDENTIFICATIVI				DATI DI CLASSAMENTO						DATI DERIVANTI DA	
	Sezione Urbana	Foglio	Particella	Sub	Zona Cens.	Micro Zona	Categoria	Classe	Consistenza	Superficie Catastale	Rendita	
1		104	331	4	1		A/3	3	4 vani	Totale: 88 m² Totale escluse aree scoperte** : 88 m²	Euro 227,24	Variazione del 09/11/2015 - Inserimento in visura dei dati di superficie.
<b>Indirizzo</b> VIA SALERNO piano: 1;												
<b>Notifica</b> - Paritita 5177 Mod.58 -												
<b>Situazione dell'unità immobiliare dal 01/01/1994</b>												
N.	DATI IDENTIFICATIVI				DATI DI CLASSAMENTO						DATI DERIVANTI DA	
	Sezione Urbana	Foglio	Particella	Sub	Zona Cens.	Micro Zona	Categoria	Classe	Consistenza	Superficie Catastale	Rendita	
1		104	331	4	1		A/3	3	4 vani		Euro 227,24 L. 440.000	VARIAZIONE D'UFFICIO del 01/01/1994 in atti dal 16/02/1994 RETTIFICA ZONA CENSUARIA - ART.2 LEGGE DEL 24/3/93 N. 75 (n. 100000.1/1994)
<b>Indirizzo</b> VIA SALERNO piano: 1;												
<b>Notifica</b> - Paritita 5177 Mod.58 -												



AGENZIA DEL DEMANIO

Direzione Servizi al Patrimonio



Direzione Provinciale di Ascoli Piceno  
Ufficio Provinciale - Territorio  
Servizi Catastali

Visura storica per immobile

Situazione degli atti informatizzati dall'impianto meccanografico al 13/11/2017

Data: 13/11/2017 - Ora: 18.21.45 Segue

Visura n.: T328982 Pag: 1

Dati della richiesta	Comune di ASCOLI PICENO ( Codice: A462) Provincia di ASCOLI PICENO
Catasto Fabbricati	Foglio: 104 Particella: 331 Sub.: 5

INTESTATO

1	DEMANIO DELLO STATO BENI PATRIMONIALI con sede in ROMA	80193210582*	(1) Proprieta' per 1/1
---	--	--------------	------------------------

Unità immobiliare dal 09/11/2015

N.	DATI IDENTIFICATIVI				DATI DI CLASSAMENTO							DATI DERIVANTI DA
	Sezione Urbana	Foglio	Particella	Sub	Zona Cens.	Micro Zona	Categoria	Classe	Consistenza	Superficie Catastale	Rendita	
1		104	331	5	1		A/3	3	5 vani	Totale: 106 m <sup>2</sup> Totale escluse aree scoperte** : 105 m <sup>2</sup>	Euro 284,05	Variazione del 09/11/2015 - Inserimento in visura dei dati di superficie.
Indirizzo		VIA SALERNO piano: 2;										
Notifica		-		Partita		5177		Mod.58		-		

Situazione dell'unità immobiliare dal 01/01/1994

N.	DATI IDENTIFICATIVI				DATI DI CLASSAMENTO							DATI DERIVANTI DA
	Sezione Urbana	Foglio	Particella	Sub	Zona Cens.	Micro Zona	Categoria	Classe	Consistenza	Superficie Catastale	Rendita	
1		104	331	5	1		A/3	3	5 vani		Euro 284,05 L. 550.000	VARIAZIONE D'UFFICIO del 01/01/1994 in atti dal 16/02/1994 RETTIFICA ZONA CENSUARIA - ART.2 LEGGE DEL 24/3/93 N. 75 (n. 100000.1/1994)
Indirizzo		VIA SALERNO piano: 2;										
Notifica		-		Partita		5177		Mod.58		-		



Direzione Provinciale di Ascoli Piceno  
Ufficio Provinciale - Territorio  
Servizi Catastali

Visura storica per immobile

Situazione degli atti informatizzati dall'impianto meccanografico al 13/11/2017

Data: 13/11/2017 - Ora: 18.21.57 Segue

Visura n.: T329063 Pag: 1

Dati della richiesta	Comune di ASCOLI PICENO ( Codice: A462) Provincia di ASCOLI PICENO
Catasto Fabbricati	Foglio: 104 Particella: 331 Sub.: 6

INTESTATO

1	DEMANIO DELLO STATO BENI PATRIMONIALI con sede in ROMA	80193210582*	(1) Proprieta' per 1/1
---	--	--------------	------------------------

Unità immobiliare dal 09/11/2015

N.	DATI IDENTIFICATIVI				DATI DI CLASSAMENTO							DATI DERIVANTI DA
	Sezione Urbana	Foglio	Particella	Sub	Zona Cens.	Micro Zona	Categoria	Classe	Consistenza	Superficie Catastale	Rendita	
1		104	331	6	1		A/3	3	4 vani	Totale: 87 m <sup>2</sup> Totale escluse aree scoperte** : 87 m <sup>2</sup>	Euro 227,24	Variazione del 09/11/2015 - Inserimento in visura dei dati di superficie.
Indirizzo		VIA SALERNO piano: 2;										
Notifica		-		Partita		5177		Mod.58		-		

Situazione dell'unità immobiliare dal 01/01/1994

N.	DATI IDENTIFICATIVI				DATI DI CLASSAMENTO							DATI DERIVANTI DA
	Sezione Urbana	Foglio	Particella	Sub	Zona Cens.	Micro Zona	Categoria	Classe	Consistenza	Superficie Catastale	Rendita	
1		104	331	6	1		A/3	3	4 vani		Euro 227,24 L. 440.000	VARIAZIONE D'UFFICIO del 01/01/1994 in atti dal 16/02/1994 RETTIFICA ZONA CENSUARIA - ART.2 LEGGE DEL 24/3/93 N. 75 (n. 100000.1/1994)
Indirizzo		VIA SALERNO piano: 2;										
Notifica		-		Partita		5177		Mod.58		-		





A G E N Z I A   D E L   D E M A N I O

Direzione Servizi al Patrimonio

## **FASCICOLO IMMOBILIARE**

Direzione Regionale Marche

CASERMA CARABINIERI-FORESTALE DI FERMO

APB0560





AGENZIA DEL DEMANIO

Direzione Servizi al Patrimonio

DATI GENERALI		
DENOMINAZIONE	CODICE BENE	CODICE FABBRICATO
Caserma Carabinieri-Forestale	APB0560	(A) - AP0428001 (B) - AP0428002

REGIONE	PROVINCIA	COMUNE	INDIRIZZO	GEOLOCALIZZAZIONE
Marche	Fermo	Amandola	Via Europa, 4	42.977477, 13.352539

**INDIVIDUAZIONE DEL BENE SU AEREOFOTOGRAMMETRIA:**

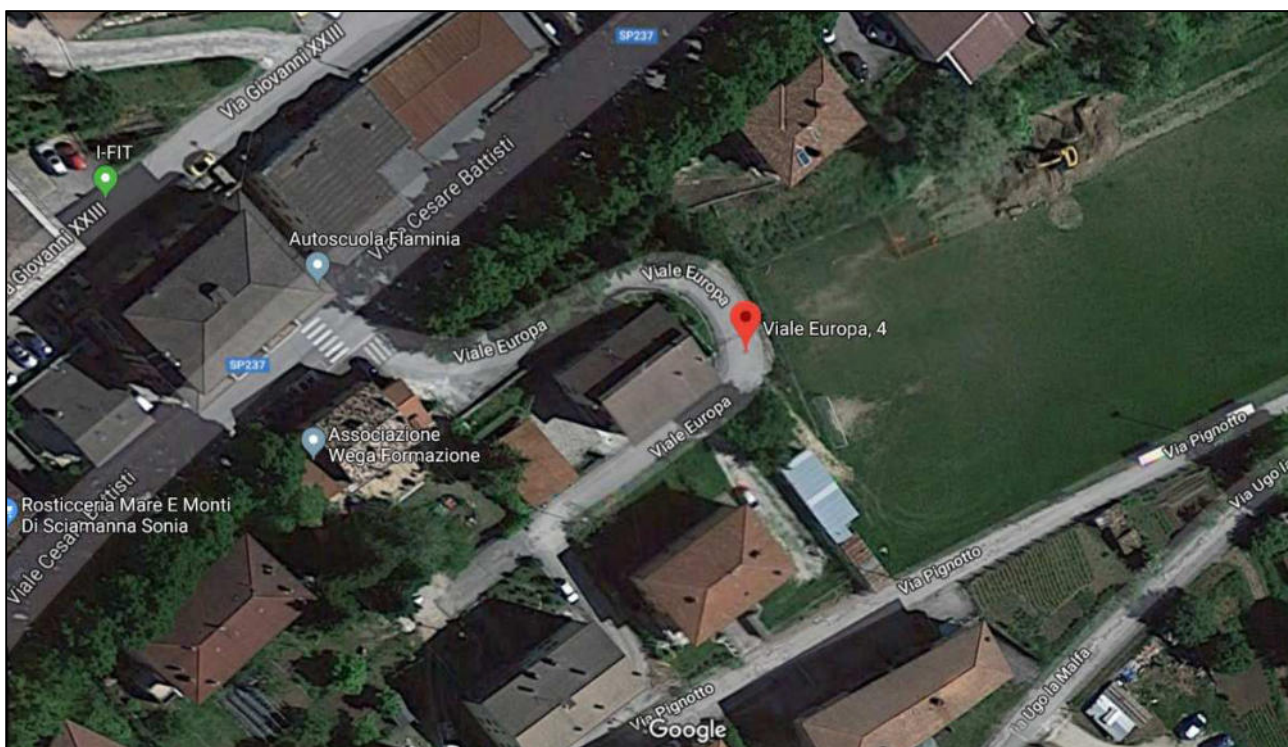



A G E N Z I A   D E L   D E M A N I O

Direzione Servizi al Patrimonio

**INDIVIDUAZIONE DEL BENE SU PLANIMETRIA GENERALE:**

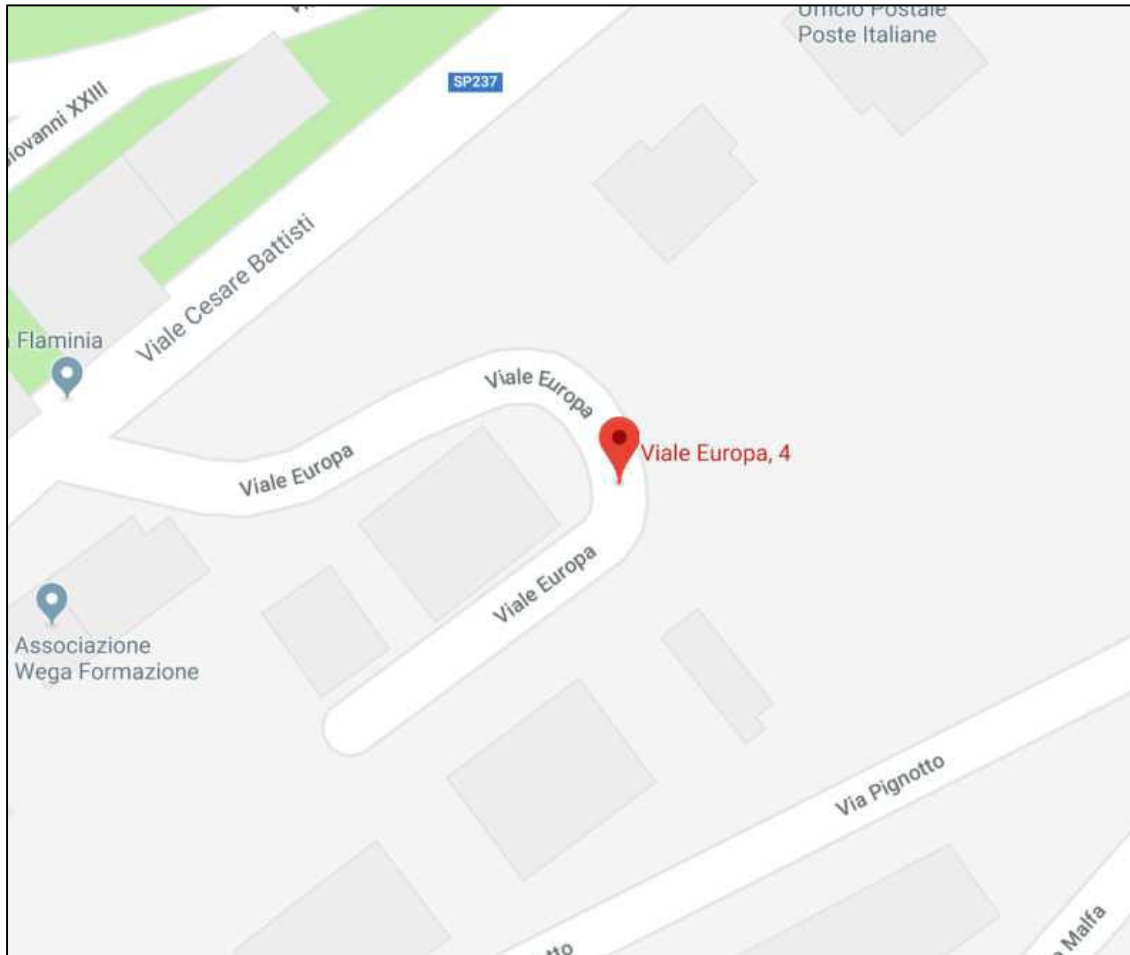





**A G E N Z I A   D E L   D E M A N I O**

Direzione Servizi al Patrimonio

<b>DATI CATASTALI DEL BENE</b>		
<b>FOGLIO</b>	<b>PARTICELLA</b>	<b>SUBALTERNO</b>
42	152	1
42	152	2
42	152	3
42	152	4
42	152	5
42	152	6
42	152	7

**DATI FABBRICATO A - AP0428001**

<b>SUPERFICIE LORDA MQ</b>	<b>VOLUME MC</b>	<b>IMMOBILE CIELO TERRA SI/NO</b>	<b>TECNOLOGIA COSTRUTTIVA</b>	<b>TIPOLOGIA DI INTERVENTO NECESSARIA</b>	<b>ATTUALMENTE UTILIZZATO</b>
539,50	-----	SI	CEMENTO ARMATO		SI

**DATI FABBRICATO B - AP0428002**

<b>SUPERFICIE LORDA MQ</b>	<b>VOLUME MC</b>	<b>IMMOBILE CIELO TERRA SI/NO</b>	<b>TECNOLOGIA COSTRUTTIVA</b>	<b>TIPOLOGIA DI INTERVENTO NECESSARIA</b>	<b>ATTUALMENTE UTILIZZATO</b>
58,00	-----	SI	CEMENTO ARMATO		SI



AGENZIA DEL DEMANIO

Direzione Servizi al Patrimonio

**PLANIMETRIE DELLO STATO DI FATTO (fuori scala):**

MINISTERO DELLE FINANZE  
DIREZIONE GENERALE DEL CATASTO E DEI SERVIZI TECNICI ERARIALI  
**NUOVO CATASTO EDILIZIO URBANO**  
(D. DECRETO-LEGGI 30 APRILE 1962, N. 401)

Mod. 9 (Nuovo Catasto Edilizio Urbano)  
Libro 20

Planimetria dell'immobile situato nel Comune di AMANDOLA Via \_\_\_\_\_  
Disse AZIENDA DI STATO PER LE FORESTE DEMANIALI  
Allegata alla dichiarazione presentata all'Ufficio Tecnico Erariale di ASCOLI PICENO

SPAZIO RISERVATO PER LE ANNOTAZIONI D'UFFICIO

DATA \_\_\_\_\_  
PROT. N° \_\_\_\_\_

GEOMETRA INCARICATO  
Carroll M. Sestini  
Ufficio Provinciale di ASCOLI PICENO  
DATA 29 SET. 1962  
Firma: \_\_\_\_\_



AGENZIA DEL DEMANIO

Direzione Servizi al Patrimonio

MODULARIO  
P. - Cat. S. Y. - 215



MINISTERO DELLE FINANZE  
DIREZIONE GENERALE DEL CATASTO E DEI SERVIZI TECNICI ERARIALI

Mod. B (Nuovo Catasto Edilizio Urbano)

Lire  
20

# NUOVO CATASTO EDILIZIO URBANO

(D. DECRETO-LEGGI 12 APRILE 1998, N. 40)

Planimetria dell'immobile situato nel Comune di AMANDOLA Via \_\_\_\_\_

Ditta AZIENDA DI STATO PER LE FORESTE DEMANIALI

Allegata alla dichiarazione presentata all'Ufficio Tecnico Erariale di ASCOLI PICENO



1° SOTTOSTRADA

H. 3  
H. 3



1° PIANO

H. 3  
H. 3

ORIENTAMENTO



SCALA DI 1:200

SPAZIO RISERVATO PER LE ANNOTAZIONI D'UFFICIO

DATA  
PROT. N°

F 42 - 152 - 2

Compilato dal

(Tutti, nome e cognome del tecnico)

Iscritto all'Albo dei Geometri  
della Provincia di \_\_\_\_\_

DATA

Firma: *[Signature]*





AGENZIA DEL DEMANIO

Direzione Servizi al Patrimonio

MODULARIO  
F. - Cat. B. T. - 228

MINISTERO DELLE FINANZE  
DIREZIONE GENERALE DEL CATASTO E DEI SERVIZI TECNICI ERARIALI

NUOVO CATASTO EDILIZIO URBANO  
(R. DECRETO-LEGGI 10 APRILE 1960, N. 400)

Planimetria dell'immobile situato nel Comune di AMANDOLA Via \_\_\_\_\_

Ditta AZIENDA DI STATO PER LE FORESTE DEMANIALI

Allegata alla dichiarazione presentata all'Ufficio Tecnico Erariale di ASCOLI PICENO

PHASE TERZA  
*performato 11/3 0*

SPAZIO RISERVATO PER LE ANNOTAZIONI D'UFFICIO

DATA \_\_\_\_\_  
PROT. N° \_\_\_\_\_

F. 42 n. 153 ml 3

GEOMETRA INCARICATO  
(CAPIRE) \_\_\_\_\_  
della Provincia di ASCOLI PICENO  
data 19 SET. 1962  
firma *[Signature]*



AGENZIA DEL DEMANIO

Direzione Servizi al Patrimonio

MODULARIO  
F. - Cat. S. T. - 213



MINISTERO DELLE FINANZE  
DIREZIONE GENERALE DEL CATASTO E DEI SERVIZI TECNICI ERARIALI

Mod. B (Nuovo Catasto Edilizio Urbano)

Lire  
20

NUOVO CATASTO EDILIZIO URBANO

(A. DECRETO-LEGGE 30 APRILE 1962, N. 635)

Planimetria dell'immobile situato nel Comune di AMANDOLA Via .....

Ditta AZIENDA DI STATO PER LE FORESTE DEMANIALI

Allegata alla dichiarazione presentata all'Ufficio Tecnico Erariale di ASCOLI PICENO



4/2 "

1° SOTTOSTRADA

H. 3

ORIENTAMENTO



SCALA DI 1: 200

SPAZIO RISERVATO PER LE ANNOTAZIONI D'UFFICIO

DATA  
PROT. N°

F 22 352 " 4

  
 Compilata dall' ING. ...  
 (Carata Nuova)  
 Iscritta all'Albo de ... ..  
 della Provincia di ASC  
 DATA 11/11/1992  
 Firma Caron - Angeli

(506) - 4 - 1 - 23 - 62 - 110 - 200



AGENZIA DEL DEMANIO

Direzione Servizi al Patrimonio

**MODELLO**  
N. 1 - Ed. 2.7. - 83

**MINISTERO DELLE FINANZE**  
**DIREZIONE GENERALE DEL CATASTO E DEI SERVIZI TECNICI ERARIALI**

Min. B. (Vice Capo Ufficio Edilizia)

**Libro 20**

**NUOVO CATASTO EDILIZIO URBANO**  
(L. ARCAPIGO-LINDELL 11 APRILE 1962, N. 845)

Planimetria dell'immobile situato nel Comune di AMANDOLA Via \_\_\_\_\_  
Dino AZIENDA DI STATO PER LE FORESTE DEMANIALI  
Allegata alla dichiarazione presentata all'Ufficio Tecnico Erariale di ASCOLI PICENO

SPAZIO RISERVATO PER LE ANNOTAZIONI D'UFFICIO

DATA \_\_\_\_\_  
PROF. N° \_\_\_\_\_

**GEOMETRA INCARICATO**  
(Carri - Pavia)  
*Carri*  
**ASCOLI PICENO**  
del 29 SET. 1962  
*Carri*





AGENZIA DEL DEMANIO

Direzione Servizi al Patrimonio

**MINISTERO DELLE FINANZE**  
**DIREZIONE GENERALE DEL CATASTO E DEI SERVIZI TECNICI ERARIALI**  
**NUOVO CATASTO EDILIZIO URBANO**  
(D. DECRETO-LEGGI 11 APRILE 1960, N. 40)

Min. B. (Rassegna Catastro Edilizio Urbano)

Libro 20

Planimetria dell'immobile situato nel Comune di AMANDOLA Via \_\_\_\_\_  
Ditta AZIENDA DI STATO PER LE FORESTE DEMANIALI  
Allegata alla dichiarazione presentata all'Ufficio Tecnico Erariale di ASCOLI PICENO

TERRENO

SPAZIO RISERVATO PER LE ANNOTAZIONI D'UFFICIO

DATA \_\_\_\_\_  
PROT. N° \_\_\_\_\_

F° 42 w 152 n/6

IL GEOMETRA INCARICATO  
*(Carri-Ilario)*  
M. Carri-Ilario  
Comune di AMANDOLA  
ASCOLI PICENO  
data 29 SET. 1962  
firma Carri-Ilario



AGENZIA DEL DEMANIO

Direzione Servizi al Patrimonio

<b>Agenzia del Territorio CATASTO FABBRICATI Ufficio Provinciale di Ascoli</b>	Dichiarazione protocollo n. _____ del _____ Planimetria di u.i.u. in Comune di Amandola Via Europa _____ civ. 4
	Identificativi Catastali: Sezione: _____ Foglio: 42 Particella: 152 Subalterno: 7

Scheda n. 1      Scala 1:200

**PIANO SEMINTERRATO**  
h=2,90 m

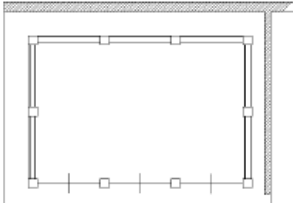

SCALA 1:200





AGENZIA DEL DEMANIO

Direzione Servizi al Patrimonio

**ESTRATTO DI MAPPA CATASTALE:**







AGENZIA DEL DEMANIO

Direzione Servizi al Patrimonio

VISURE CATASTALI



Direzione Provinciale di Ascoli Piceno  
Ufficio Provinciale - Territorio  
Servizi Catastali

Visura per immobile  
Situazione degli atti informatizzati al 06/02/2018

Data: 06/02/2018 - Ora: 11.23.34 Fine  
Visura n.: T133602 Pag: 1

Dati della richiesta	Comune di AMANDOLA ( Codice: A252) Provincia di ASCOLI PICENO
Catasto Fabbricati	Foglio: 42 Particella: 152 Sub.: 1

Unità immobiliare

N.	DATI IDENTIFICATIVI				DATI DI CLASSAMENTO							DATI DERIVANTI DA
	Sezione Urbana	Foglio	Particella	Sub	Zona Cens.	Micro Zona	Categoria	Classe	Consistenza	Superficie Catastale	Rendita	
1		42	152	1			A/3	2	5,5 vani	Totale: 103 m <sup>2</sup> Totale escluse aree scoperte**: 100 m <sup>2</sup>	Euro 156,23 L. 302.500	Variazione del 09/11/2015 - Inserimento in visura dei dati di superficie.
Indirizzo		VIA EUROPA n. 4 piano: T-S1;										
Notifica		-		Partita		541		Mod.58		-		

INTESTATO

N.	DATI ANAGRAFICI	CODICE FISCALE	DIRITTI E ONERI REALI
1	AZIENDA DI STATO PER LE FORESTE DEMANIALI		(1) Proprieta' per 1000/1000
DATI DERIVANTI DA		Impianto meccanografico del 30/06/1987	

Unità immobiliari n. 1

Visura telematica esente per fini istituzionali

\* Codice Fiscale Validato in Anagrafe Tributaria

\*\* Si intendono escluse le "superfici di balconi, terrazzi e aree scoperte pertinenziali e accessorie, comunicanti o non comunicanti" (cfr. Provvedimento del Direttore dell'Agenzia delle Entrate 29 marzo 2013).



Direzione Provinciale di Ascoli Piceno  
Ufficio Provinciale - Territorio  
Servizi Catastali

Visura per immobile  
Situazione degli atti informatizzati al 06/02/2018

Data: 06/02/2018 - Ora: 11.24.18 Fine  
Visura n.: T134171 Pag: 1

Dati della richiesta	Comune di AMANDOLA ( Codice: A252) Provincia di ASCOLI PICENO
Catasto Fabbricati	Foglio: 42 Particella: 152 Sub.: 2

Unità immobiliare

N.	DATI IDENTIFICATIVI				DATI DI CLASSAMENTO							DATI DERIVANTI DA
	Sezione Urbana	Foglio	Particella	Sub	Zona Cens.	Micro Zona	Categoria	Classe	Consistenza	Superficie Catastale	Rendita	
1		42	152	2			A/3	2	7,5 vani	Totale: 148 m <sup>2</sup> Totale escluse aree scoperte**: 145 m <sup>2</sup>	Euro 213,04	Variazione del 09/11/2015 - Inserimento in visura dei dati di superficie.
Indirizzo		VIA EUROPA n. 4 piano: S1-1;										

INTESTATO

N.	DATI ANAGRAFICI	CODICE FISCALE	DIRITTI E ONERI REALI
1	AZIENDA DI STATO PER LE FORESTE DEMANIALI		(1) Proprieta' per 1000/1000
DATI DERIVANTI DA		Impianto meccanografico del 30/06/1987	

Unità immobiliari n. 1

Visura telematica esente per fini istituzionali

\* Codice Fiscale Validato in Anagrafe Tributaria

\*\* Si intendono escluse le "superfici di balconi, terrazzi e aree scoperte pertinenziali e accessorie, comunicanti o non comunicanti" (cfr. Provvedimento del Direttore dell'Agenzia delle Entrate 29 marzo 2013).



AGENZIA DEL DEMANIO

Direzione Servizi al Patrimonio



Direzione Provinciale di Ascoli Piceno  
Ufficio Provinciale - Territorio  
Servizi Catastali

Visura per immobile  
Situazione degli atti informatizzati al 06/02/2018

Data: 06/02/2018 - Ora: 11.24.47 Fine

Visura n.: T134591 Pag: 1

Dati della richiesta	Comune di AMANDOLA ( Codice: A252) Provincia di ASCOLI PICENO
Catasto Fabbricati	Foglio: 42 Particella: 152 Sub.: 3

Unità immobiliare

N.	DATI IDENTIFICATIVI				DATI DI CLASSAMENTO							DATI DERIVANTI DA
	Sezione Urbana	Foglio	Particella	Sub	Zona Cens.	Micro Zona	Categoria	Classe	Consistenza	Superficie Catastale	Rendita	
1		42	152	3			A/3	2	2,5 vani	Totale: 45 m <sup>2</sup> Totale escluse aree scoperte**: 45 m <sup>2</sup>	Euro 71,01 L. 137.500	Variazione del 09/11/2015 - Inserimento in visura dei dati di superficie.

Indirizzo	VIA EUROPA n. 4A piano: T;											
Notifica	-	Partita	541	Mod.58	-							

INTESTATO

N.	DATI ANAGRAFICI	CODICE FISCALE	DIRITTI E ONERI REALI
1	AZIENDA DI STATO PER LE FORESTE DEMANIALI		(1) Proprieta' per 1000/1000

DATI DERIVANTI DA	Impianto meccanografico del 30/06/1987		
-------------------	--	--	--

Unità immobiliari n. 1

Visura telematica esente per fini istituzionali

\* Codice Fiscale Validato in Anagrafe Tributaria

\*\* Si intendono escluse le "superfici di balconi, terrazzi e aree scoperte pertinenziali e accessorie, comunicanti o non comunicanti" (cfr. Provvedimento del Direttore dell'Agenzia delle Entrate 29 marzo 2013).



Direzione Provinciale di Ascoli Piceno  
Ufficio Provinciale - Territorio  
Servizi Catastali

Visura per immobile  
Situazione degli atti informatizzati al 06/02/2018

Data: 06/02/2018 - Ora: 11.25.20 Fine

Visura n.: T134974 Pag: 1

Dati della richiesta	Comune di AMANDOLA ( Codice: A252) Provincia di ASCOLI PICENO
Catasto Fabbricati	Foglio: 42 Particella: 152 Sub.: 4

Unità immobiliare

N.	DATI IDENTIFICATIVI				DATI DI CLASSAMENTO							DATI DERIVANTI DA
	Sezione Urbana	Foglio	Particella	Sub	Zona Cens.	Micro Zona	Categoria	Classe	Consistenza	Superficie Catastale	Rendita	
1		42	152	4			C/2	1	9 m <sup>2</sup>	Totale: 13 m <sup>2</sup>	Euro 23,71	Variazione del 09/11/2015 - Inserimento in visura dei dati di superficie.

Indirizzo	VIA EUROPA piano: S1;										
Notifica	effettuata con prot. n. AP0155769/2013 del 02/12/13										
		Partita	-	Mod.58	-						

INTESTATO

N.	DATI ANAGRAFICI	CODICE FISCALE	DIRITTI E ONERI REALI
1	AZIENDA DI STATO PER LE FORESTE DEMANIALI		(1) Proprieta' per 1000/1000

DATI DERIVANTI DA	Impianto meccanografico del 30/06/1987		
-------------------	--	--	--

Unità immobiliari n. 1

Visura telematica esente per fini istituzionali

\* Codice Fiscale Validato in Anagrafe Tributaria



AGENZIA DEL DEMANIO

Direzione Servizi al Patrimonio



Direzione Provinciale di Ascoli Piceno  
Ufficio Provinciale - Territorio  
Servizi Catastali

Visura per immobile  
Situazione degli atti informatizzati al 06/02/2018

Data: 06/02/2018 - Ora: 11.25.50 Fine

Visura n.: T135377 Pag: 1

<b>Dati della richiesta</b>	Comune di AMANDOLA ( Codice: A252) Provincia di ASCOLI PICENO
<b>Catasto Fabbricati</b>	Foglio: 42 Particella: 152 Sub.: 5

Unità immobiliare

N.	DATI IDENTIFICATIVI				DATI DI CLASSAMENTO							DATI DERIVANTI DA
	Sezione Urbana	Foglio	Particella	Sub	Zona Cens.	Micro Zona	Categoria	Classe	Consistenza	Superficie Catastale	Rendita	
1		42	152	5			C/6	1	18 m <sup>2</sup>	Totale: 21 m <sup>2</sup>	Euro 47,41 L. 91.800	Variazione del 09/11/2015 - Inserimento in visura dei dati di superficie.
<b>Indirizzo</b>		VIA EUROPA piano: S1;										
<b>Notifica</b>		-		<b>Partita</b>		541		<b>Mod.58</b>		-		

INTESTATO

N.	DATI ANAGRAFICI	CODICE FISCALE	DIRITTI E ONERI REALI
1	AZIENDA DI STATO PER LE FORESTE DEMANIALI		(1) Proprieta' per 1000/1000
<b>DATI DERIVANTI DA</b>		Impianto meccanografico del 30/06/1987	

Unità immobiliari n. 1

Visura telematica esente per fini istituzionali

\* Codice Fiscale Validato in Anagrafe Tributaria



Direzione Provinciale di Ascoli Piceno  
Ufficio Provinciale - Territorio  
Servizi Catastali

Visura per immobile  
Situazione degli atti informatizzati al 06/02/2018

Data: 06/02/2018 - Ora: 11.26.23 Fine

Visura n.: T135809 Pag: 1

<b>Dati della richiesta</b>	Comune di AMANDOLA ( Codice: A252) Provincia di ASCOLI PICENO
<b>Catasto Fabbricati</b>	Foglio: 42 Particella: 152 Sub.: 6

Unità immobiliare

N.	DATI IDENTIFICATIVI				DATI DI CLASSAMENTO							DATI DERIVANTI DA
	Sezione Urbana	Foglio	Particella	Sub	Zona Cens.	Micro Zona	Categoria	Classe	Consistenza	Superficie Catastale	Rendita	
1		42	152	6			A/3	1	3 vani	Totale: 71 m <sup>2</sup> Totale escluse aree scoperte**: 71 m <sup>2</sup>	Euro 72,82 L. 141.000	Variazione del 09/11/2015 - Inserimento in visura dei dati di superficie.
<b>Indirizzo</b>		VIA EUROPA n. 4B piano: S1;										
<b>Notifica</b>		-		<b>Partita</b>		541		<b>Mod.58</b>		-		

INTESTATO

N.	DATI ANAGRAFICI	CODICE FISCALE	DIRITTI E ONERI REALI
1	AZIENDA DI STATO PER LE FORESTE DEMANIALI		(1) Proprieta' per 1000/1000
<b>DATI DERIVANTI DA</b>		Impianto meccanografico del 30/06/1987	

Unità immobiliari n. 1

Visura telematica esente per fini istituzionali

\* Codice Fiscale Validato in Anagrafe Tributaria

\*\* Si intendono escluse le "superfici di balconi, terrazze e aree scoperte pertinenziali e accessorie, comunicanti o non comunicanti" (cfr. Provvedimento del Direttore dell'Agenzia delle Entrate 29 marzo 2013).





A G E N Z I A D E L D E M A N I O

Direzione Servizi al Patrimonio



Direzione Provinciale di Ascoli Piceno  
Ufficio Provinciale - Territorio  
Servizi Catastali

Visura per immobile  
Situazione degli atti informatizzati al 06/02/2018

Data: 06/02/2018 - Ora: 11.26.57 Fine

Visura n.: T136273 Pag: 1

Dati della richiesta	Comune di AMANDOLA ( Codice: A252)
Catasto Fabbricati	Provincia di ASCOLI PICENO Foglio: 42 Particella: 152 Sub.: 7

Unità immobiliare

N.	DATI IDENTIFICATIVI				DATI DI CLASSAMENTO						DATI DERIVANTI DA	
	Sezione Urbana	Foglio	Particella	Sub	Zona Cens.	Micro Zona	Categoria	Classe	Consistenza	Superficie Catastale		Rendita
1		42	152	7			C/6	2	57 m <sup>2</sup>	Totale: 57 m <sup>2</sup>	Euro 176,63	Variazione del 09/11/2015 - Inserimento in visura dei dati di superficie.

Indirizzo VIA EUROPA n. 4 piano: T1

Annotazioni Classamento e rendita validati (D.M. 701/94)

INTESTATI

N.	DATI ANAGRAFICI	CODICE FISCALE	DIRITTI E ONERI REALI
1	CORPO FORESTALE DELLO STATO con sede in ASCOLI PICENO	80003070440*	(7) Uso GOVERNATIVO
2	DEMANIO DELLO STATO con sede in ANCONA	92015040444*	(1) Proprieta' per 1/1

DATI DERIVANTI DA UNITA' AFFERENTI EDIFICATE SU AREE DI CORTE del 11/08/2011 protocollo n. AP0184607 in atti dal 11/08/2011 Registrazione: UNITA' AFFERENTI EDIFICATE SU AREE DI CORTE (n. 4561.1/2011)

Unità immobiliari n. 1

Visura telematica esente per fini istituzionali

\* Codice Fiscale Validato in Anagrafe Tributaria



A G E N Z I A   D E L   D E M A N I O

Direzione Servizi al Patrimonio

## **FASCICOLO IMMOBILIARE**

Direzione Regionale Marche

CASERMA DELLA POLIZIA DI STATO E POLSTRADA DI MACERATA

MCB0412

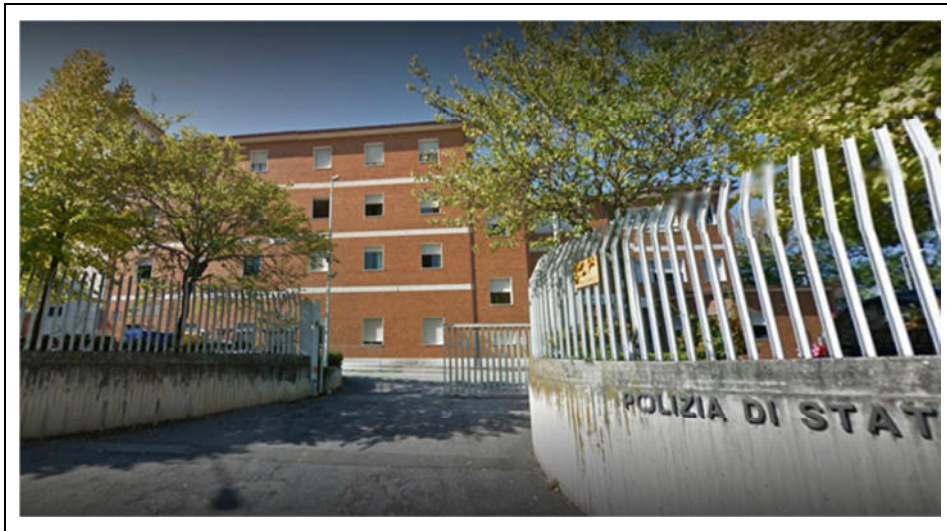



AGENZIA DEL DEMANIO

Direzione Servizi al Patrimonio

DATI GENERALI		
DENOMINAZIONE IMMOBILE	CODICE SCHEDA	CODICE FABBRICATO
Caserma della Polizia di Stato e Polstrada di Macerata	MCB0412	MC0201001 MC0201002

REGIONE	PROVINCIA	COMUNE	INDIRIZZO	GEOLOCALIZZAZIONE
Marche	Macerata	Macerata	Via Dei Velini, 174	43.311121, 13.434917

#### INDIVIDUAZIONE DEL BENE SU AEREOFOTOGRAMMETRIA

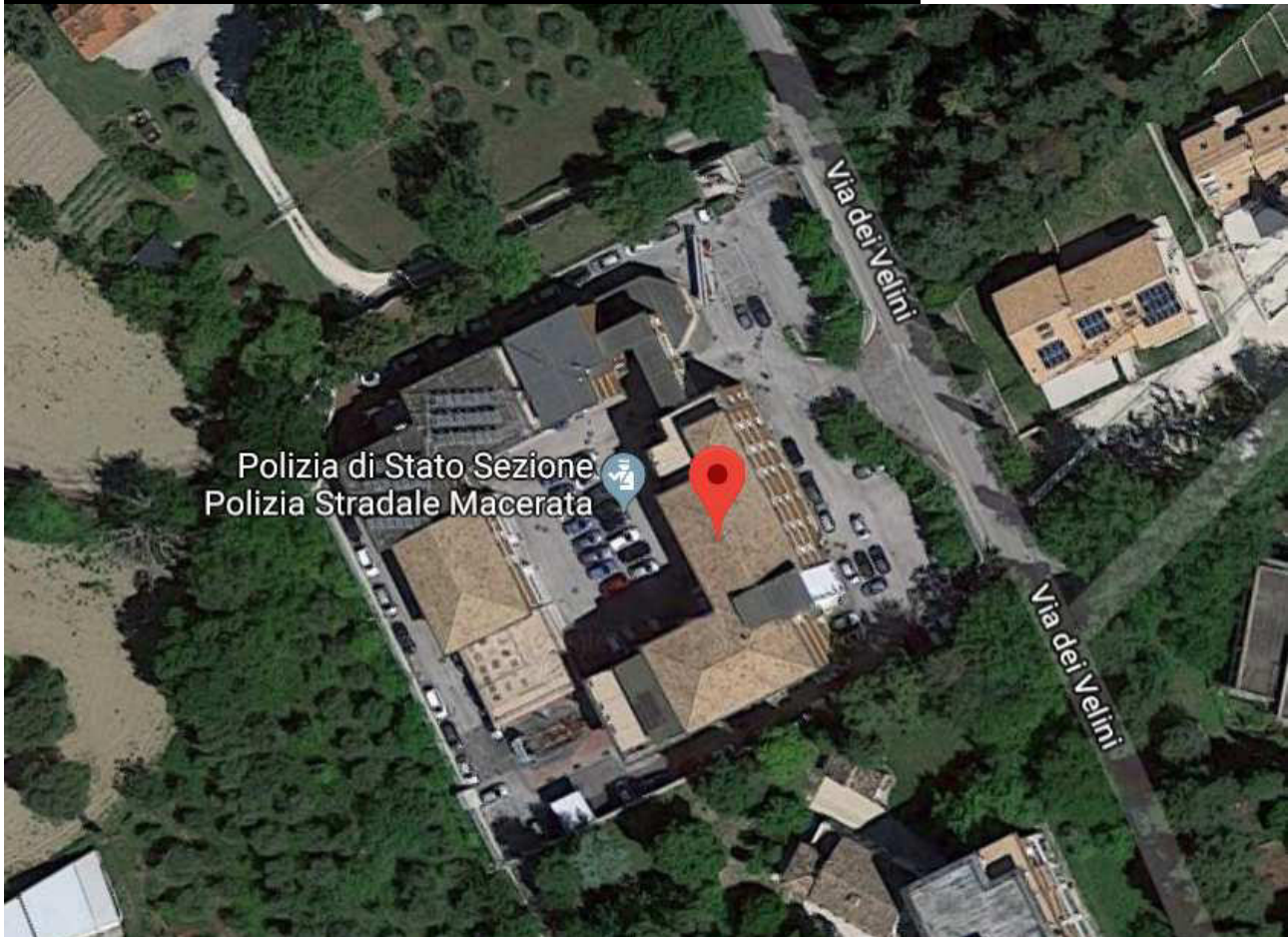



A G E N Z I A   D E L   D E M A N I O

Direzione Servizi al Patrimonio

## **INDIVIDUAZIONE DEL BENE SU PLANIMETRIA GENERALE**



### **DATI CATASTALI DEL BENE**

FOGLIO	PARTICELLA	SUBALTERNO
40	202	3
40	202	4
40	202	5





AGENZIA DEL DEMANIO

Direzione Servizi al Patrimonio

### DATI FABBRICATO - MC0201001

SUPERFICIE LORDA MQ	VOLUME MC	IMMOBILE CIELO TERRA SI/NO	TECNOLOGIA COSTRUTTIVA	TIPOLOGIA DI INTERVENTO NECESSARIA	ATTUALMENTE UTILIZZATO
2.488,50	---	SI	CEMENTO ARMATO		SI

### DATI FABBRICATO - MC0201002

SUPERFICIE LORDA MQ	VOLUME MC	IMMOBILE CIELO TERRA SI/NO	TECNOLOGIA COSTRUTTIVA	TIPOLOGIA DI INTERVENTO NECESSARIA	ATTUALMENTE UTILIZZATO
3.006,50	----	SI	CEMENTO ARMATO		SI

### PLANIMETRIE DELLO STATO DI FATTO (fuori scala):





AGENZIA DEL DEMANIO

Direzione Servizi al Patrimonio

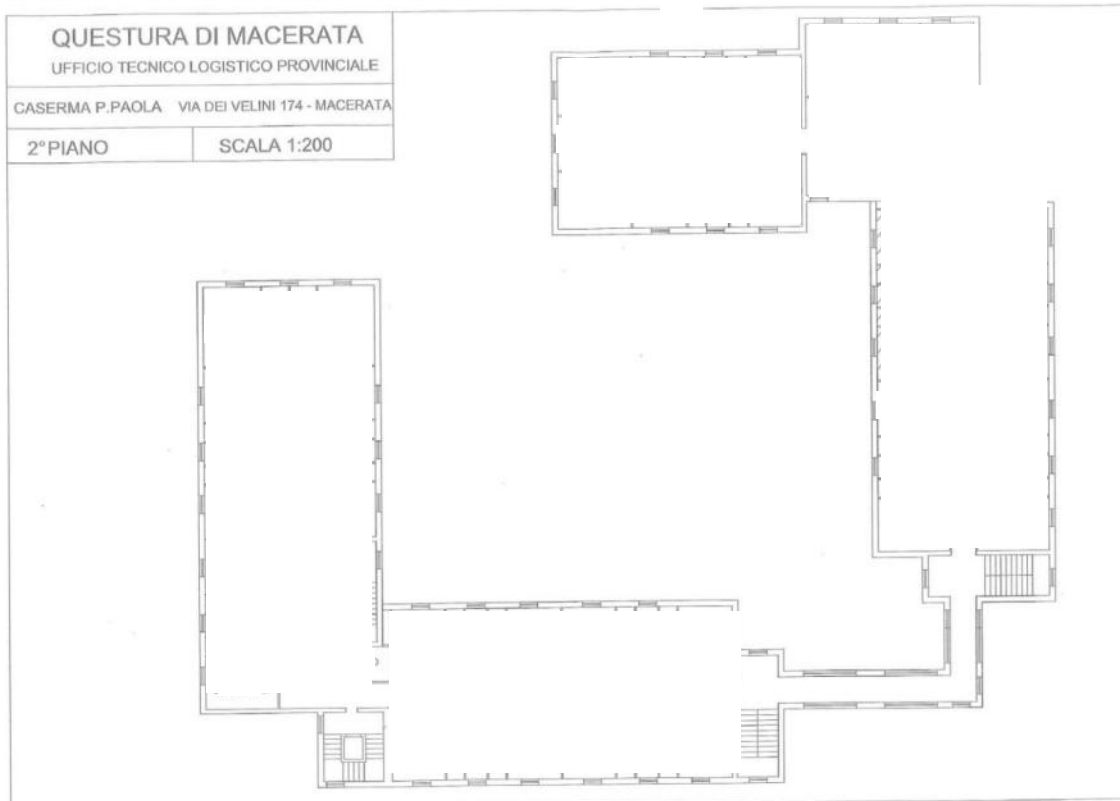
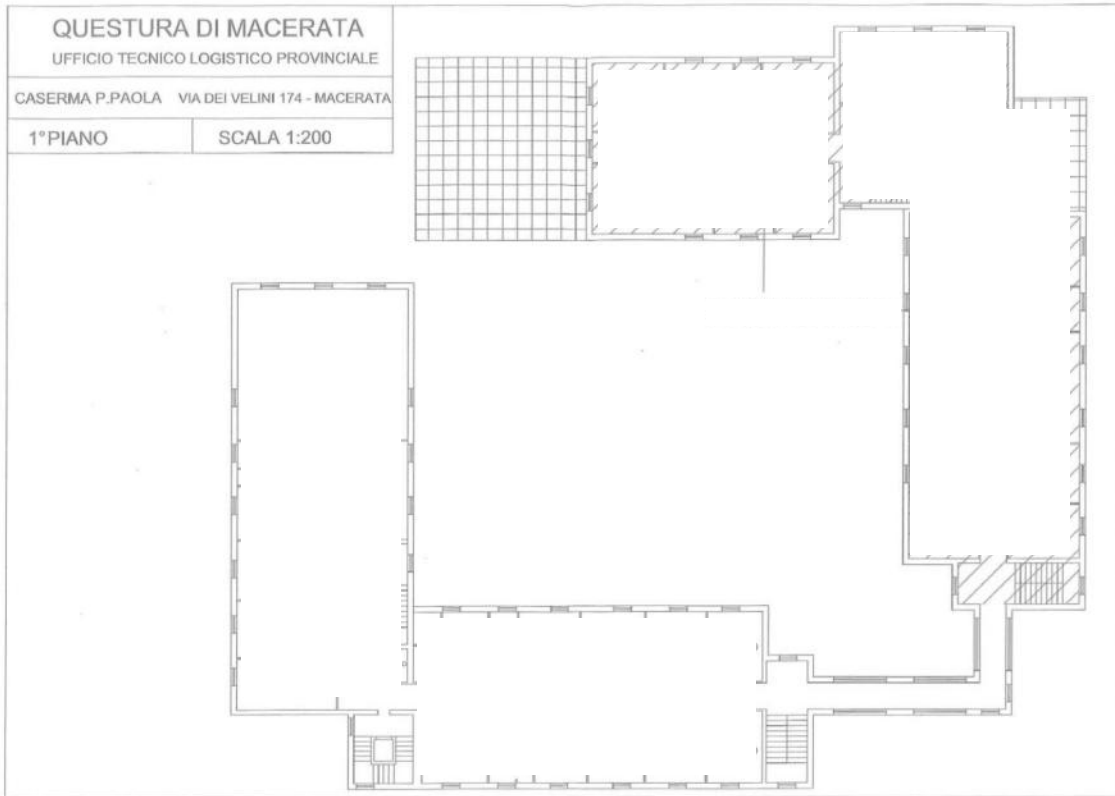



A G E N Z I A   D E L   D E M A N I O

Direzione Servizi al Patrimonio

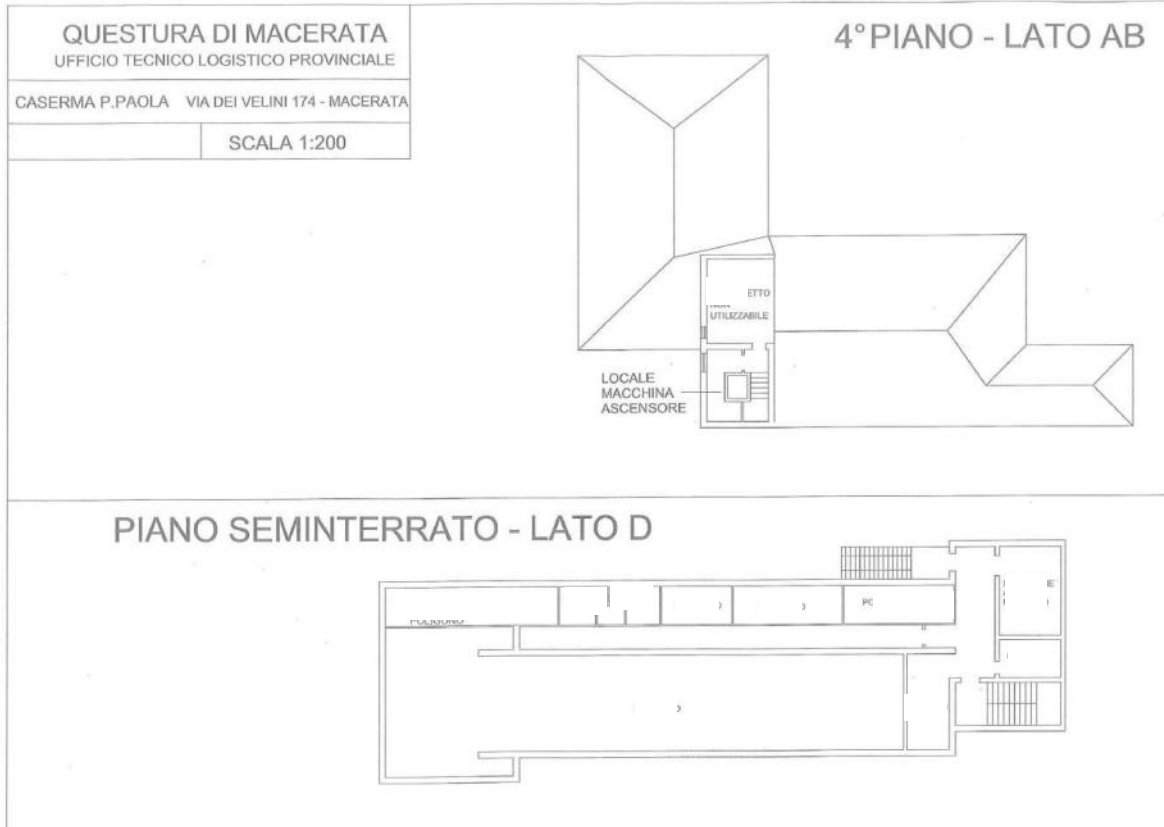



AGENZIA DEL DEMANIO

Direzione Servizi al Patrimonio

**ESTRATTO DI MAPPA CATASTALE:**







AGENZIA DEL DEMANIO

Direzione Servizi al Patrimonio

**VISURE CATASTALI**



Direzione Provinciale di Macerata  
Ufficio Provinciale - Territorio  
Servizi Catastali

Visura per immobile  
Situazione degli atti informatizzati al 06/02/2018

Data: 06/02/2018 - Ora: 10.28.45 Fine  
Visura n.: T93270 Pag: 1

Dati della richiesta	Comune di MACERATA ( Codice: E783) Provincia di MACERATA
Catasto Fabbricati	Foglio: 40 Particella: 202 Sub.: 3

Unità immobiliare

N.	DATI IDENTIFICATIVI				DATI DI CLASSAMENTO							DATI DERIVANTI DA
	Sezione Urbana	Foglio	Particella	Sub	Zona Cens.	Micro Zona	Categoria	Classe	Consistenza	Superficie Catastale	Rendita	
1		40	202	3	2		B/1	1	3564 m <sup>2</sup>		Euro 3.129,12	VARIAZIONE del 11/04/2014 protocollo n. MC0027425 in atti dal 11/04/2014 G. A. F. CODIFICA PIANO INCOERENTE (n. 5133.1/2014)
Indirizzo		VIA DEI VELINI piano: T-1-2-3;										
Notifica		2457/1998	Partita		-	Mod.58		-				

INTESTATO

N.	DATI ANAGRAFICI	CODICE FISCALE	DIRITTI E ONERI REALI
1	DEMANIO DELLO STATO Macerata		(1) Proprieta per 1000/1000
DATI DERIVANTI DA		in atti dal 28/04/1992	

Unità immobiliari n. 1

Visura telematica esente per fini istituzionali

\* Codice Fiscale Validato in Anagrafe Tributaria



Direzione Provinciale di Macerata  
Ufficio Provinciale - Territorio  
Servizi Catastali

Visura per immobile  
Situazione degli atti informatizzati al 06/02/2018

Data: 06/02/2018 - Ora: 10.29.23 Fine  
Visura n.: T93720 Pag: 1

Dati della richiesta	Comune di MACERATA ( Codice: E783) Provincia di MACERATA
Catasto Fabbricati	Foglio: 40 Particella: 202 Sub.: 4

Unità immobiliare

N.	DATI IDENTIFICATIVI				DATI DI CLASSAMENTO							DATI DERIVANTI DA
	Sezione Urbana	Foglio	Particella	Sub	Zona Cens.	Micro Zona	Categoria	Classe	Consistenza	Superficie Catastale	Rendita	
1		40	202	4	2		A/3	3	9 vani		Euro 557,77 L. 1.080.000	CLASSAMENTO del 06/11/1990 in atti dal 08/04/1998 (n. D653.1/1990)
Indirizzo		VIA DEI VELINI piano: 3;										
Notifica		2457/1998	Partita		15670	Mod.58		-				

INTESTATO

N.	DATI ANAGRAFICI	CODICE FISCALE	DIRITTI E ONERI REALI
1	DEMANIO DELLO STATO Macerata		(1) Proprieta per 1000/1000
DATI DERIVANTI DA		in atti dal 28/04/1992	

Unità immobiliari n. 1

Visura telematica esente per fini istituzionali

\* Codice Fiscale Validato in Anagrafe Tributaria



A G E N Z I A D E L D E M A N I O

Direzione Servizi al Patrimonio



Direzione Provinciale di Macerata  
Ufficio Provinciale - Territorio  
Servizi Catastali

Visura per immobile  
Situazione degli atti informatizzati al 06/02/2018

Data: 06/02/2018 - Ora: 10.30.00 Fine  
Visura n.: T94143 Pag: 1

Dati della richiesta	Comune di MACERATA ( Codice: E783) Provincia di MACERATA
Catasto Fabbricati	Foglio: 40 Particella: 202 Sub.: 5

Unità immobiliare

N.	DATI IDENTIFICATIVI				DATI DI CLASSAMENTO							DATI DERIVANTI DA	
	Sezione Urbana	Foglio	Particella	Sub	Zona Cens.	Micro Zona	Categoria	Classe	Consistenza	Superficie Catastale	Rendita		
1		40	202	5	2		A/3	3	8 vani		Euro 495,80 L. 960.000	CLASSAMENTO del 06/11/1990 in atti dal 08/04/1998 (n. D653.1/1990)	
Indirizzo		VIA DEI VELINI piano: 3;											
Notifica		2457/1998						Partita	15670	Mod.58	-		

INTESTATO

N.	DATI ANAGRAFICI	CODICE FISCALE	DIRITTI E ONERI REALI
1	DEMANIO DELLO STATO Macerata		(1) Proprieta' per 1000/1000
DATI DERIVANTI DA		in atti dal 28/04/1992	

Unità immobiliari n. 1

Visura telematica esente per fini istituzionali

\* Codice Fiscale Validato in Anagrafe Tributaria