



A G E N Z I A D E L D E M A N I O

Direzione Servizi al Patrimonio

OGGETTO: PROCEDURA APERTA, AI SENSI DELL'ART. 60 DEL D.LGS. 50/2016 E SS.MM.II., PER L'AFFIDAMENTO DEL SERVIZIO DI VERIFICA DELLA VULNERABILITÀ SISMICA, DIAGNOSI ENERGETICA, RILIEVO GEOMETRICO, ARCHITETTONICO, TECNOLOGICO ED IMPIANTISTICO DA RESTITUIRE IN MODALITÀ BIM, PER TALUNI BENI DI PROPRIETÀ DELLO STATO IN USO AL MINISTERO DELLA DIFESA – ESERCITO NONCHE' IN USO AL MINISTERO DELLA GIUSTIZIA – CONSIGLIO DI STATO, SITUATI NELLE REGIONI CAMPANIA, LAZIO, UMBRIA E MARCHE.

Lotto 2 – UMBRIA: CASERMA “GARIBALDI” PGB101

FASCICOLO DEL BENE

Direzione Regionale

UMBRIA



A G E N Z I A D E L D E M A N I O

Direzione Regionale UMBRIA

| DATI GENERALI | | | | |
|--|---------|-------------------------|--------------------------|----|
| CASERMA GARIBALDI "PALAZZINA COMANDO" | PGD0101 | ID 4163 FABBRICATO 1 | FABBRICATO STRATEGICO | SI |
| | | | | NO |

| REGIONE | PROVINCIA | COMUNE | INDIRIZZO | GEOLOCALIZZAZIONE |
|---------|-----------|---------|-----------------------|---|
| UMBRIA | PERUGIA | SPOLETO | VIA CERQUIGLIA, 51 | Gradi Decimali (GD): Latitudine 42.743357; Longitudine 12.736609. |



A G E N Z I A D E L D E M A N I O

Direzione Regionale UMBRIA

INSERIRE INDIVIDUAZIONE DEL COMPLESSO E DELL'IMMOBILE SU AEREOFOTOGRAMMETRIA

INDIVIDUAZIONE DEL COMPLESSO E DELL'IMMOBILE SU AEREOFOTOGRAMMETRIA





AGENZIA DEL DEMANIO

Direzione Regionale UMBRIA

INSERIRE INDIVIDUAZIONE DEL COMPLESSO E DELL'IMMOBILE SU PLANIMETRIA GENERALE

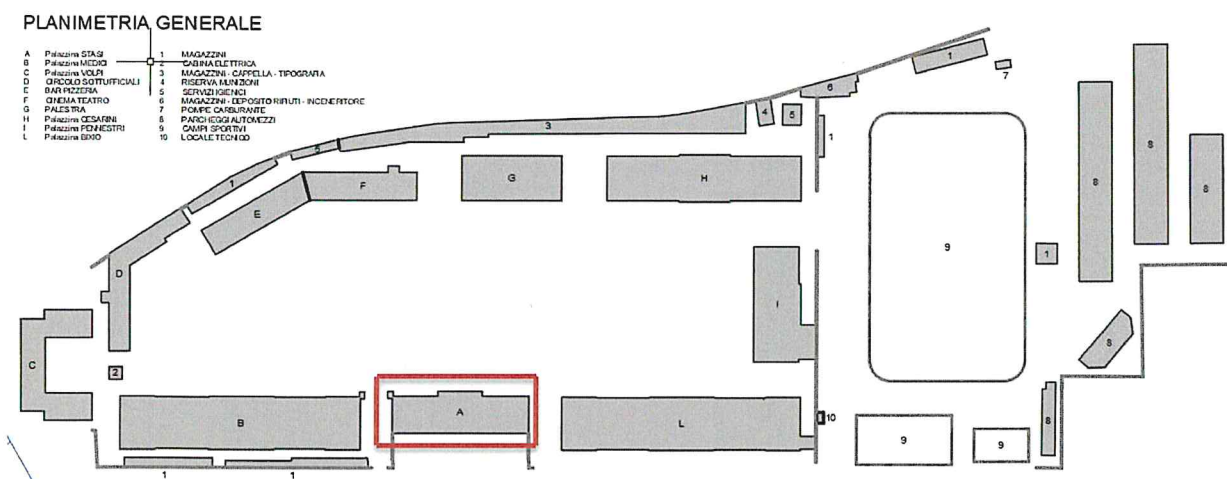

DATI IMMOBILE

| | | |
|------------|-----------------|---------------|
| FOGLIO 165 | PARTICELLA 1540 | SUBALTERNO // |
|------------|-----------------|---------------|

| SUPERFICIE LORDA MQ | VOLUME MC | IMMOBILE CIELO TERRA SI/NO | TECNOLOGIA COSTRUTTIVA | TIPOLOGIA DI INTERVENTO NECESSARIO | AGIBILITÀ SI/NO |
|---------------------------|--------------|----------------------------------|---------------------------|--|--------------------|
| 2.840 | 12.371 | SI | MURATURA PORTANTE | ADEGUAMENTO/ MIGLIORAMENTO | SI |



A G E N Z I A D E L D E M A N I O

Direzione Regionale UMBRIA

INSERIRE PLANIMETRIE DELLO STATO DI FATTO

EDIFICIO n.1

Tav.1 di 2

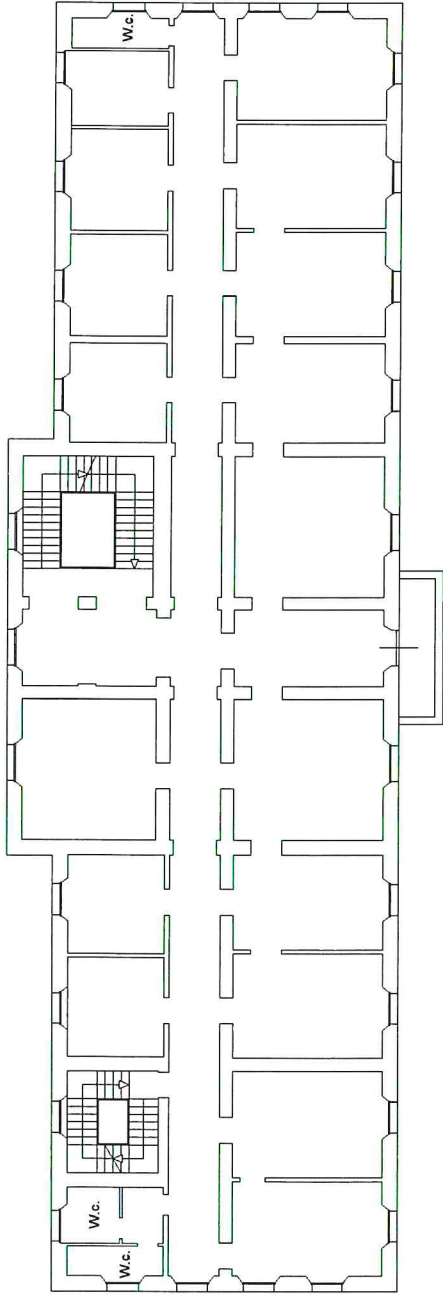

PIANO PRIMO
H: 4,60

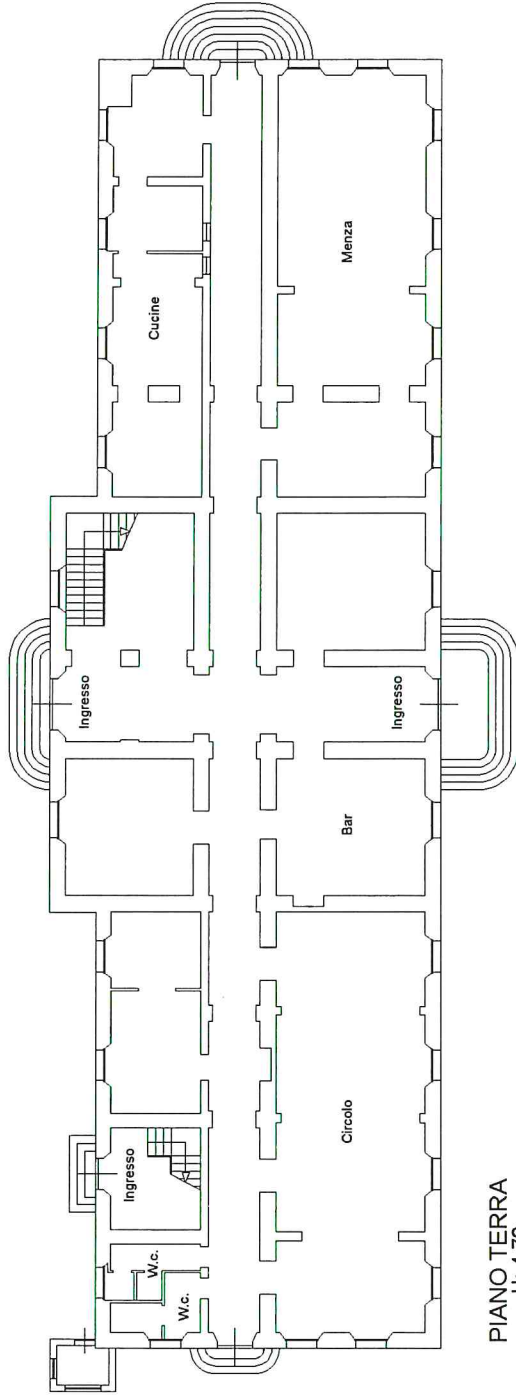

PIANO TERRA
H: 4,70





EDIFICIO n.1

Tav.2 di 2

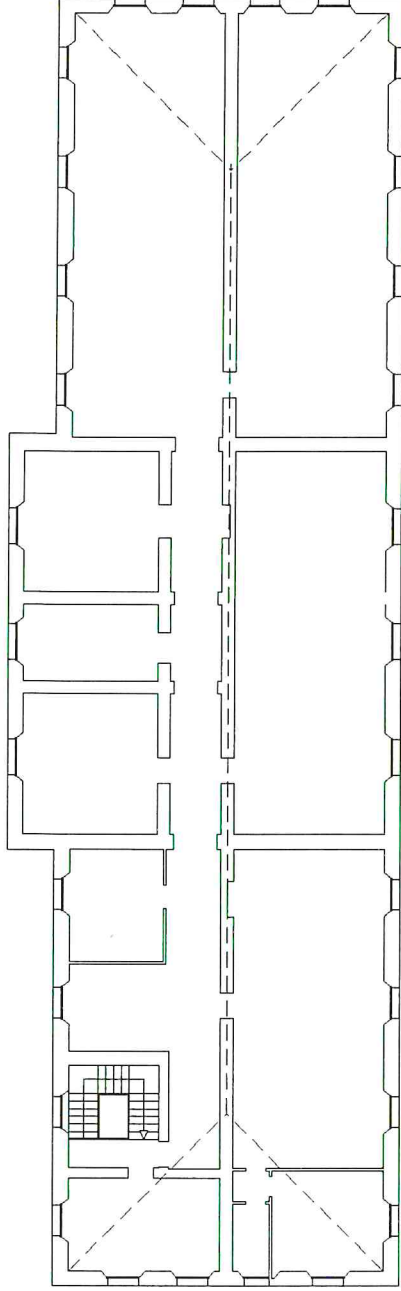

PIANO TERZO (sottotetto)
H max. 4,60 - H min. 1,90

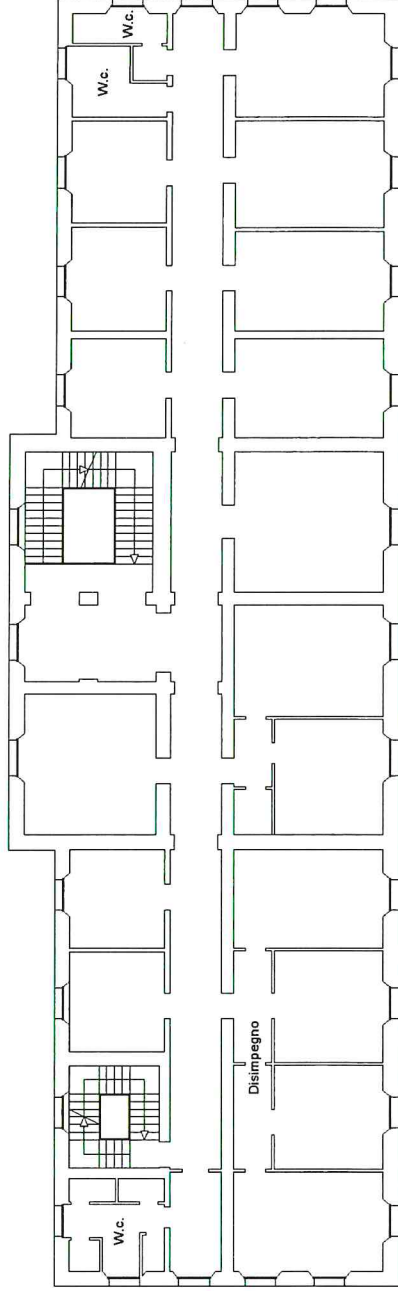

PIANO SECONDO
H: 4,50





A G E N Z I A D E L D E M A N I O

Direzione Regionale UMBRIA

INSERIRE ESTRATTO DI MAPPA CATASTALE





A G E N Z I A D E L D E M A N I O

Direzione Regionale UMBRIA

ELENCO ALLEGATI:

- ✓ **VISURA CATASTALE**
- ✓ **DOCUMENTAZIONE FOTOGRAFICA**
- ✓ **CDU**
- ✓ **SE PRESENTI:**
 - **SCHEDA DI LIVELLO ZERO**



Direzione Provinciale di Perugia
Ufficio Provinciale - Territorio
Servizi Catastali

Visura per immobile

Situazione degli atti informatizzati al 20/11/2020

Data: 20/11/2020 - Ora: 11.00.44 Fine
Visura n.: T97839 Pag: 1

| | | | |
|----------------------|-----------------------------------|--|--|
| Dati della richiesta | Comune di SPOLETO (Codice: I921) | | |
| Catasto Fabbricati | Provincia di PERUGIA | | |
| Unità immobiliare | Foglio: 165 Particella: 1540 | | |

| N. | DATI IDENTIFICATIVI | | | | DATI DI CLASSAMENTO | | | | | | | DATI DERIVANTI DA |
|-------------|---------------------|---|------------|-----|---------------------|------------|-----------|--------|-------------|----------------------|-----------------|--|
| | Sezione Urbana | Foglio | Particella | Sub | Zona Cens. | Micro Zona | Categoria | Classe | Consistenza | Superficie Catastale | Rendita | |
| 1 | | 165 | 1540 | | 1 | | B/1 | 1 | 120617 m³ | Totale: 28771 m² | Euro 112.127,98 | VARIAZIONE NEL CLASSAMENTO del 09/09/2019 protocollo n. PG0087493 in atti dal 09/09/2019 VARIAZIONE DI CLASSAMENTO (n. 15870.1/2019) |
| Indirizzo | | VIA DELLA CERQUIGLIA n. 53 piano: S1-T-1-2-3; | | | | | | | | | | |
| Annotazioni | | Classamento e rendita validati (D.M. 701/94) | | | | | | | | | | |

INTESTATO

| N. | DATI ANAGRAFICI | CODICE FISCALE | DIRITTI E ONERI REALI |
|----|--------------------------------------|----------------|------------------------|
| I | DEMANIO DELLO STATO con sede in ROMA | 97905320582* | (1) Proprieta` per 1/1 |

Mappali Terreni Correlati
Codice Comune I921 - Sezione - Foglio 165 - Particella 1540

Unità immobiliari n. 1

Visura telematica esente per fini istituzionali

* Codice Fiscale Validato in Anagrafe Tributaria

DOCUMENTAZIONE FOROGRAFICA



DOCUMENTAZIONE FOROGRAFICA



DOCUMENTAZIONE FOROGRAFICA





TAVOLA DEL SISTEMA INSEDIATIVO



SCALA:
1:10.000

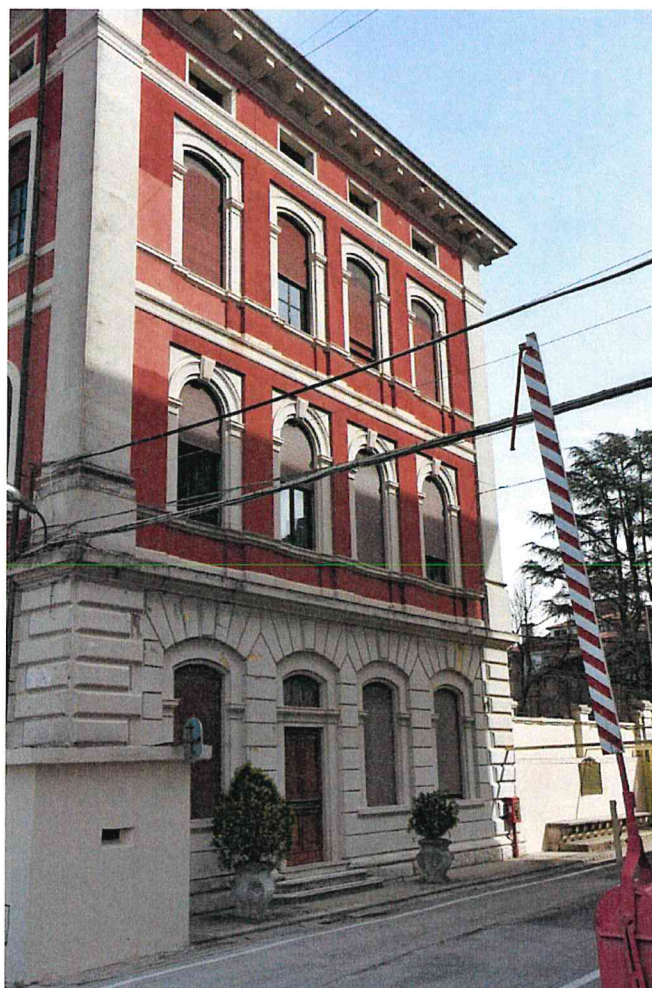
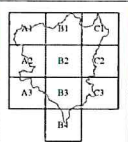

Legend:

- Laghi
- Corsi d'acqua
- Viabilità esistente
- Ambiti di salvaguardia viabilità di progetto
- Macrozone
- MAC Macrozone della Conservazione
- SNI - Insediamenti esistenti con valore storico culturale, centri Storici
- MCR Macrozone di Consolidamento (prevalentemente residenziali)
- MCR* Macrozone di Consolidamento di nuova individuazione (prevalentemente residenziali)
- MCRR Macrozone di Consolidamento di nuova individuazione perurbana (prevalentemente residenziali)
- MTR Macrozone della Trasformazione (prevalentemente residenziali)
- MTRP Macrozone della Trasformazione assoggettate a processi di perequazione (prevalentemente residenziali)
- Aree agricole utilizzabili per nuovi insediamenti
- MCP Macrozone di Consolidamento (prevalentemente produttive)
- MCPT Macrozone di Consolidamento (prevalentemente turistiche)
- MCP* Macrozone di Consolidamento e di Trasformazione (prevalentemente produttive)
- MCP* Macrozone di Consolidamento di nuova individuazione (prevalentemente produttive)
- MTP Macrozone della Trasformazione (prevalentemente produttive)
- SdS Macrozone di Consolidamento prevalentemente a servizi
- SdS Macrozone della Trasformazione prevalentemente a servizi
- FAC Aree Cimiteriali
- FZM Zone Militari
- Valc Fascie di rispetto dei cimiteri
- Valcf Fascie di rispetto della ferrovia
- SM1 - Insediamenti esistenti prevalentemente residenziali
- SM2 - Insediamenti esistenti produttivi e per servizi
- SM3 - Insediamenti esistenti dotazioni territoriali e funzionali

Electrode R.T.N. 150 KV_fsscia

























Electrode R.T.N. 150 KV_fsscia

distance

15 m

30 m

Componente Agricola

| | | | | | |
|---|----------|--|---|--|--|
|  | E | Area agricole |  | N | Area di Particolare Interesse Naturalistico |
|  | Ep | Area di Particolare Interesse agricolo |  | N1 | Area di Elevato Interesse Naturalistico |
|  | Eb | Area boscale |  | N2 | Area di Elevatissimo Interesse Naturalistico |
|  | IT 52... | Siti di Interesse Comunitario (SIC) | Singolarità Geologiche | | |
|  | IT 52... | Zone a Protezione Speciale (ZPS) |  | 27A | 28 |
|  | | Oasi di protezione |  | 27B | 29 |
|  | Vra | Area di salvaguardia delle macroaree |  | Insulae Ecologiche | |
|  | | Gestopi estesi | | | |
|  | Zpe | Zone Produttive per attività estrattive |  | Area di rimboscamento boschi | |
|  | edes | Edificio con destinazione d'uso socio-sanitario | | | |
|  | edtr | Edifici con destinazione d'uso turistico-ricettivo | | | |
|  | edp | Edificio con destinazione d'uso produttivo | | | |
|  | et | Edifici di cui all'art. 66 della L.R. 11/05 |  | Protezione Civile - Aree di ammassamento | |
|  | OA | Osservatorio astronomico "non professionale" |  | Protezione Civile - Aree di attesa | |
|  | Pcic | Pista ciclabile |  | Protezione Civile - Area di riavvicino all'asfalto e al chiuso | |

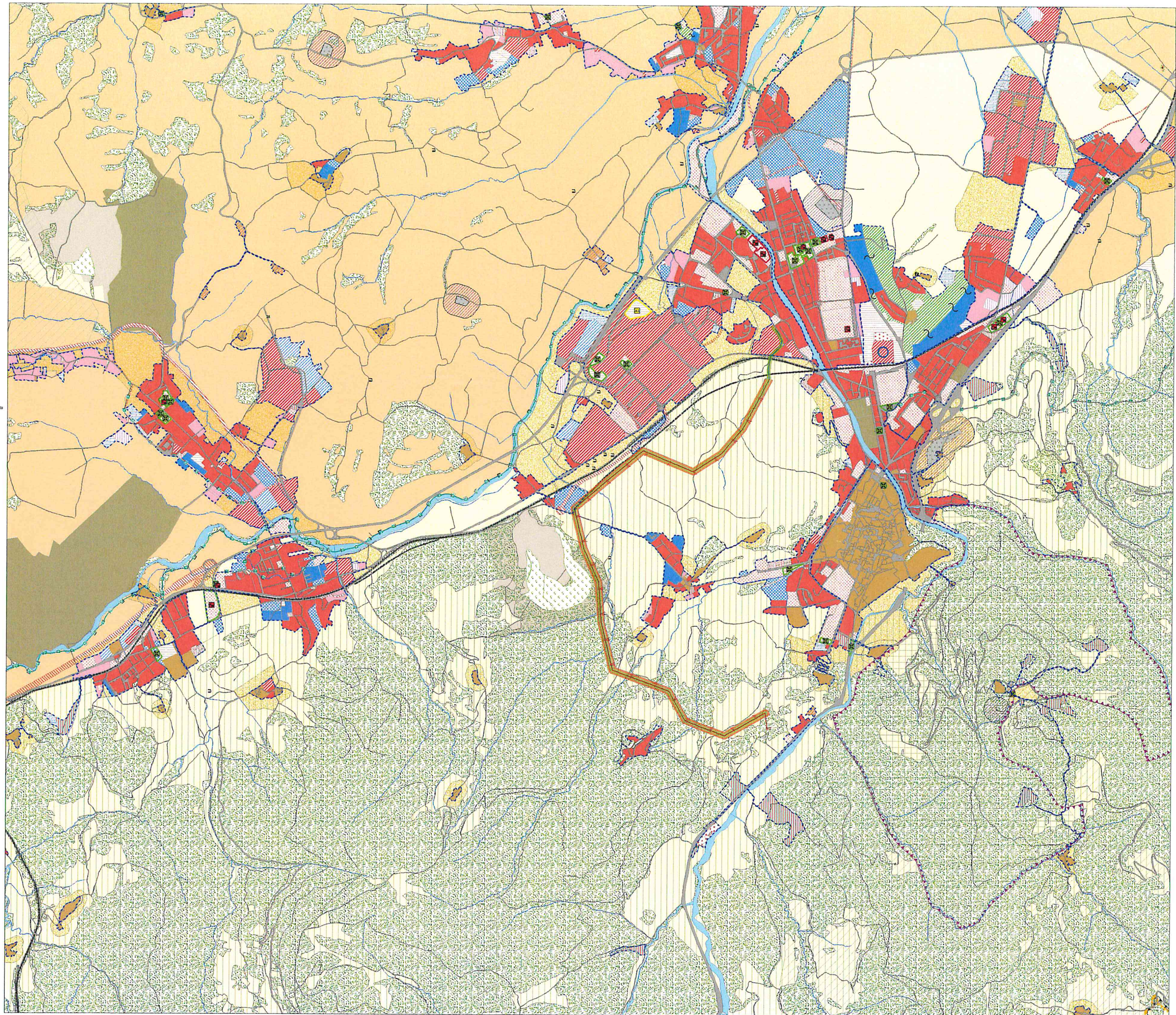



420. N° fax.. 085 690596. .

INFORMAZIONI PRELIMINARI PER LE VERIFICHE DA EFFETTUARSI SU EDIFICI E OPERE STRATEGICHE O RILEVANTI, AI SENSI DI QUANTO PREVISTO DALL'ORDINANZA PCM N.3274 DEL 20/03/2003 - ARTICOLO 2, COMMI 3 E 4

"LIVELLO 0"

LOCALIZZAZIONE DELL'EDIFICIO

| | | | | |
|--|-------------------------------|---|---------------------------------|----------------------------------|
| SCHEDA N. | | DATA 21.06.2005 | | |
| COMPENSORIO/CASERMA | | CASERMA GARIBALDI - PAL. COMANDO | | |
| INDIRIZZO | | SPOLETO | | |
| C.A.P. | | | | |
| COORDINATE GEOGRAFICHE (GAUSS-BOAGA IN METRI) | | X , Y | | |
| REGIONE | UMBRIA | ENTE TECNICO SEZIONE STACCATA AUTONOMA PESCARA | 2° RGT GRANATIERI | |
| PROVINCIA | PERUGIA | | | |
| COMUNE | SPOLETO | | | |
| ZONA AI SENSI ORDINANZA PCM N. 3274 DEL 20/03/2003 O SUCCESSIVE DELIBERE REGIONALI. | 1 <input type="checkbox"/> | 2 <input checked="" type="checkbox"/> | 3 <input type="checkbox"/> | 4 <input type="checkbox"/> |
| CATEGORIA CLASSIFICAZIONE AI SENSI D.M. 19/03/1982 | I <input type="checkbox"/> | II <input checked="" type="checkbox"/> | III <input type="checkbox"/> | n.c. <input type="checkbox"/> |

USO

TOT

| | | | | | |
|---|-------------------------------------|-------------------------------------|-----------------------------|--------|------------------|
| TOTALE UNITÀ D'USO | N. | | DENOMINAZIONE DELL'EDIFICIO | | |
| STATO DELL'EDIFICIO | <input checked="" type="checkbox"/> | GIÀ CONSEGNA TO ALL'UTENTE | | UFFICI | |
| | <input type="checkbox"/> | IN COSTRUZIONE | <input type="checkbox"/> | | LE STRUTTURE |
| | | | <input type="checkbox"/> | | STRUTTURE ULTIME |
| | | | | | |
| | | | | | |
| | CONDIZIONI D'USO | <input checked="" type="checkbox"/> | TOTALMENTE UTILIZZ. | | |
| <input type="checkbox"/> | | PARZIALMENTE UTILIZZ. | | | |
| <input type="checkbox"/> | | NON UTILIZZATO | | | |
| E' PREVISTO IL TRASFERIMENTO/CESSIONE DELL'ATTUALE FUNZIONE ENTRO MESI/ANNI, IN ALTRO EDIFICIO | | | | | |

| UNITA' D'USO | | | | | UTENZA POTENZIALE | | | | | | | | |
|--------------|--------|---|---|---|-------------------|-------|--|--|-----|--|--|-------|--|
| N° | CODICE | | | | SUP.% | MEDIA | | | MAX | | | II/GG | |
| 1 | A | 1 | 0 | 2 | 100 | | | | | | | | |
| | | | | | | | | | | | | | |
| | | | | | | | | | | | | | |

CLASSIFICAZIONE

| | | | | |
|---|--|---|--|--------------------------------------|
| ELENCO AI SENSI DEL D.P.C.M. N. 252 | EDIFICI E OPERE STRATEGICI AI FINI DELLA PROTEZIONE CIVILE | A <input checked="" type="checkbox"/> | EDIFICI E OPERE RILEVANTI IN RELAZIONE ALLE CONSEGUENZE DI UN EVENTUALE COLLASSO | B <input type="checkbox"/> |
| LIVELLO DI PRIORITA' AI SENSI DELLA DELLA ORDINANZA DEL DPC | <u>PRIORITA' 1</u> SE EDIFICIO APPARTIENE ALLA ZONA SISMICA 1 O 2 | <input checked="" type="checkbox"/> | <u>PRIORITA' 2</u> SE EDIFICIO APPARTIENE ALLA ZONA SISMICA 3 | <input type="checkbox"/> |

TIPOLOGIA D'USO**CODICE TIPOLOGIE INFRASTRUTTURE(classificazione generale)****A Infrastrutture strategiche****A.1 edifici**

- A.1.0.1 sedi di enti centrali di rilievo per le attività di concorso alla protezione civile
- A.1.0.2 sedi di Comandi di tutti i livelli e relative sale operative
- A.1.0.3 alloggi collettivi di servizio di reparti operativi
- A.1.0.4 mense e sale convegno a diretto servizio dei reparti operativi
- A.1.0.5 rimesse, magazzini ed officine a supporto diretto dei reparti operativi
- A.1.0.7 aviorimesse per il ricovero/manutenzione di velivoli per il soccorso e trasporto
- A.1.0.8 infrastrutture per le telecomunicazioni (interno base)
- A.1.0.9 centrali elettriche e cabine di trasformazione a servizio di basi operative
- A.1.0.10 centrali idriche a servizio di basi operative
- A.1.0.11 immobili per il servizio antincendio e la protezione locale
- A.1.0.12 presidi ospedalieri utilizzabili per il soccorso alla popolazione
- A.1.0.13 immobili per esigenze C.C. per funzione ordine pubblico
- A.1.0.14 altri edifici

A.2 opere infrastrutturali

- A.2.0.1 edifici per la funzionalità di basi marittime
- A.2.0.2 edifici per la funzionalità di basi aeree (assistenza al volo, REMOCA, etc.)
- A.2.0.3 infrastrutture per le telecomunicazioni (fuori base)
- A.2.0.4 oleodotti e depositi carburanti a servizio di basi aeree e marittime
- A.2.0.5 altre infrastrutture

B Infrastrutture rilevanti (se non comprese nella tipologia A)**B.1 edifici**

- B.1.0.1 mense e sale convegno
- B.1.0.2 cinema, teatri e sale conferenze
- B.1.0.3 edifici didattici
- B.1.0.4 edifici per il culto
- B.1.0.5 alloggi collettivi
- B.1.0.6 uffici aperti al pubblico
- B.1.0.7 Palestre e tribune di impianti sportivi all'aperto
- B.1.0.8 edifici destinati alla vendita di merci
- B.1.0.9 edifici di cubatura superiore a 5.000 mc per ogni scala (comprese le scale di sicurezza)
- B.1.0.10 altri edifici

B.2 Strutture il cui collasso può comportare gravi danni

- B.2.0.1 edifici destinati alla custodia di materiale pericoloso in caso di crollo
- B.2.0.2 edifici destinati alla custodia di materiale costoso
- B.2.0.3 edifici di rilevante valore storico – artistico
- N.0.0.0 Edificio non rientrante tra quelli strategici o rilevanti

ETA' DI COSTRUZIONE

| RIFERIMENTO NORMATIVA SISMICA | | | | INTERVENTI SUCCESSIVI DI MODIFICA |
|-------------------------------|---------------------------------------|--|-------------------------------|-----------------------------------|
| ANNO DI PROGETTAZIONE | ANNO DI ULTIMAZIONE DELLA COSTRUZIONE | ANNO DI REALIZZAZIONE DI INTERVENTI SUCCESSIVI | RIFERIMENTO NORMATIVA SISMICA | TIPO D'INTERVENTO STRUTTURALE |
| | 1900 | | NORM. NON SISMICA | |
| | | | R.D. 18/04/09 | |
| | | | R.D. 2229/39 | |
| | | | L.1684/62 | |
| | | | D.M 3/3/75 | |
| | | | D.M. 19/6/1984 | |
| | | | D.M. 24/1/1986 | |
| | | | D.M. 16/1/1996 | |

6

DOCUMENTAZIONE INFORMATIVA DISPONIBILE SUL FABBRICATO

| ELABORATI REPERIBILI | TIPO DI INDAGINE SVOLTE |
|---|---|
| PROGETTO ESECUTIVO ARCHITETTONICO <input checked="" type="checkbox"/> | GEOLOGICHE, GEOFISICHE E GEOTECNICHE <input type="checkbox"/> |
| PROGETTO ESECUTIVO STRUTTURALE <input type="checkbox"/> | QUALITÀ DEI MATERIALI: EDIFICI IN C.A. <input type="checkbox"/> |
| PROGETTO ARCHITETTONICO DI INTERVENTI SUCCESSIVI <input type="checkbox"/> | VULNERABILITÀ EDIFICI IN MURATURA <input type="checkbox"/> |
| PROGETTO STRUTTURALE DI INTERVENTI SUCCESSIVI <input type="checkbox"/> | ALTRO (SPECIFICARE) <input type="checkbox"/> |
| ALTRO (SPECIFICARE) <input type="checkbox"/> | |

7

DATI METRICI

| N° PIANI INTERRATI | 0 | N° PIANI FUORI TERRA | 4 | N° PIANI TOTALI | 4 |
|---|---|---|---|-----------------|--------|
| SUPERFICIE COPERTA (MQ) | | SUPERFICIE UTILE A LORDO MURATURA INTERNA | | VOLUMETRIA | (MC) |
| | | | | INTERRATA | |
| 695 | | 620 | | FUORI TERRA | 12.371 |
| | | 620 | | TOTALE | 12.371 |
| | | 620 | | | |
| | | 620 | | | |
| Ci sono sostanziali diversità di superficie tra i piani? SI/NO Se SI, riportare nella colonna accanto le superfici dei singoli piani Se NO, riportare nella colonna accanto la somma totale della superficie. | | 2.480 | | | |
| | | | | | |
| | | | | | |
| | | | | | |

8

TIPOLOGIA STRUTTURALE

| | | | |
|--|---|--------------------------------------|------------------------------------|
| <input checked="" type="checkbox"/> 1 - MURATURA | <input type="checkbox"/> 2 - CEMENTO ARMATO | <input type="checkbox"/> 3 - ACCIAIO | <input type="checkbox"/> 4 - MISTA |
|--|---|--------------------------------------|------------------------------------|

TECNOLOGIA DEL SISTEMA RESISTENTE (per edifici in muratura)

| | | | | | |
|---|--|--|---|--------------------------------------|---|
| <input type="checkbox"/> 1 - PIETRE IRREGOLARE | <input type="checkbox"/> 2 - PIETRE CON RICORSI | <input type="checkbox"/> 3 - PIETRE DI TUFO | <input type="checkbox"/> 4 - PIETRA SQUADRATA, BLOCCHI CLS O TUFO | <input type="checkbox"/> 5 - MATTONI | <input checked="" type="checkbox"/> 6 - BLOCCHI LATERIZIO PIENO, SEMPIENO O FORATO |
|---|--|--|---|--------------------------------------|---|

TECNOLOGIA DEL SISTEMA RESISTENTE (per edifici in cemento armato o a telai in acciaio)

| | | | | |
|---|--|---|--|--|
| <input type="checkbox"/> 1 - STRUTTURA INTELAIATA A TRAVI E PILASTRI (ANCHE PER EDIFICI IN ACCIAIO) | <input type="checkbox"/> 2 - GETTATO IN OPERA A SETTI E/O CASSEFORME TUNNEL | <input type="checkbox"/> 3 - PREFABBRICATO A PANNELLI PORTANTI | <input type="checkbox"/> 4 - PREFABBRICATO A TRAVI E PILASTRI | <input checked="" type="checkbox"/> 5 - C.A. E MURATURE PORTANTI |
|---|--|---|--|--|

TIPOLOGIA DELLE STRUTTURE ORIZZONTALI (compresa copertura piana o a terrazzo)

| | | | | |
|---|--|--|--|---|
| <input type="checkbox"/> 1 - SOLAI IN LEGNO | <input type="checkbox"/> 2 - SOLAI IN PUTRELLE METALLICHE E TAVELLONI | <input type="checkbox"/> 3 - SOLAI IN TRAVETTI IN C.A. E TAVELLONI | <input checked="" type="checkbox"/> 4 - SOLAI IN LATEROCEMENTO O SOLETTI IN C.A. | <input type="checkbox"/> 5 - SOLAI A VOLTE IN PIETRA O IN LATERIZIO |
|---|--|--|--|---|

TIPOLOGIA DELLE STRUTTURE ORIZZONTALI (coperture a tetto)

| | | | | |
|------------------------------------|--|--|--|---|
| <input type="checkbox"/> 1 - LEGNO | <input type="checkbox"/> 2 - PUTRELLE METALLICHE E TAVELLONI | <input type="checkbox"/> 3 - TRAVETTI IN C.A. E TAVELLONI | <input checked="" type="checkbox"/> 4 - LATEROCEMENTO O SOLETTE IN C.A. | <input type="checkbox"/> 5 - VOLTE IN PIETRA O IN LATERIZIO |
|------------------------------------|--|--|--|---|

9

DATI GEOMORFOLOGICI

| | |
|---|--|
| <input checked="" type="checkbox"/> 1 - PIANURA | <input type="checkbox"/> 2 - DESCLIVIO |
|---|--|

10

EVENTUALE CENSIMENTO DI VULNERABILITA' EFFETTUATO SULL'EDIFICIO IN ESAME

| | | | | |
|---|--|---------------------------------------|--|--|
| EDIFICIO CENSITO NEL PERIODO | 1986-1989 <input type="checkbox"/> | 2000-2003 <input type="checkbox"/> | N. SCHEDA | INDICE VULNERABILITA' CALCOLATO |
| ESITO VULNERABILITA' O INDAGINI SUI MATERIALI | EDIFICIO CHIUSO <input type="checkbox"/> | | PROVVEDIMENTI URGENTI <input type="checkbox"/> | EDIFICIO APERTO <input type="checkbox"/> |
| EVENTO SISMICO DEL | | | ESITO AGIBILITA' | |
| EVENTUALI NOTE | | | | |

QUESITI TECNICI:

| DOMANDA | RISPOSTA | PARAMETRI CRITICI |
|--|----------|-------------------|
| La configurazione in pianta è compatta e approssimativamente simmetrica rispetto a due direzioni ortogonali, in relazione alla distribuzione delle masse e rigidità? | NO | //////// |
| Quale è il rapporto tra i lati di un rettangolo in cui l'edificio risulta inscritto? | 2,5 | > 4 |
| Quale è il massimo valore di rientri o sporgenze espresso in percentuale della dimensione totale dell'edificio nella direzione del rientro o delle sporgenze? | 14 % | >25% |
| I solai possono essere considerati infinitamente rigidi nel loro piano rispetto agli elementi verticali? | SI | //////// |
| Quale è la minima estensione verticale di un elemento resistente dell'edificio (quali telai e pareti) espressa in percentuale dell'altezza dell'edificio? | %100 | < 100% |
| Quali sono le massime variazioni da un piano all'altro di massa e rigidità espressa in percentuale della massa e della rigidità del piano contiguo con valori più elevati? | 0 % | > 20% |
| Quali sono i massimi restringimenti della sezione dell'edificio, in percentuale, alla dimensione corrispondente al primo piano, ed a quella corrispondente al piano immediatamente sottostante? | %0 | >30% >10% |
| Sono presenti elementi non strutturali particolarmente vulnerabili o in grado di influire negativamente sulla risposta delle strutture (es. tamponamenti rigidi distribuiti in modo irregolare in pianta o in elevazione, camini o pareti di grandi dimensioni in muratura)? | NO | //////// |

| | | | |
|----------------|----------------------------------|---------|------------|
| IL COMPILATORE | Ten. Col. William Arch. Basciano | E-MAIL | |
| N° TEL. | 085 693420 | N° FAX. | 085 690596 |
| DATA | 21.06.2005 | | |