



**A G E N Z I A   D E L   D E M A N I O**

**DIREZIONE SERVIZI AL PATRIMONIO**

Roma, lì 14 marzo 2023

**VERBALE N° VG\_001  
COMMISSIONE GIUDICATRICE**

**PROCEDURA APERTA, AI SENSI DELL'ART. 60, COMMA 1, DEL D.LGS. 50/2016, PER LA SOTTOSCRIZIONE DI ACCORDI QUADRO CON PIÙ OPERATORI ECONOMICI AI SENSI DELL'ART. 54 DEL D.LGS N. 50/2016 PER L'AFFIDAMENTO DI SERVIZI DI INGEGNERIA E ARCHITETTURA ED ALTRI SERVIZI TECNICI RELATIVI A LAVORI DI MANUTENZIONE STRAORDINARIA SUGLI IMMOBILI STATALI E/O IN USO ALLE AMMINISTRAZIONI DELLO STATO E SUGLI IMMOBILI DI PROPRIETÀ DELL'AGENZIA DEL DEMANIO**

**AMBITO SUD LOTTO 1P: CIG 95388468BB  
AMBITO SUD LOTTO 2P: CIG 95407457D6  
AMBITO SUD LOTTO 1: CIG 954077509A  
AMBITO SUD LOTTO 2: CIG 95408026E0  
AMBITO CENTRO LOTTO 1P: CIG 95408259DA  
AMBITO CENTRO LOTTO 2P: CIG 954083521D  
AMBITO CENTRO LOTTO 1: CIG 95408541CB  
AMBITO CENTRO LOTTO 2: CIG 95408606BD  
AMBITO NORD LOTTO 1P: CIG 9540873179  
AMBITO NORD LOTTO 2P: CIG 9540884A8A  
AMBITO NORD LOTTO 1: CIG 9540889EA9  
AMBITO NORD LOTTO 2: CIG 9540892127**

**Seduta pubblica telematica di apertura delle buste tecniche**

L'anno **2023** il giorno **20** del mese di **Febbraio** alle ore **10.00** si è riunita, in seduta pubblica telematica tramite l'applicativo "Microsoft Teams", per l'espletamento delle operazioni relative alla gara indicata in oggetto, la Commissione giudicatrice allo scopo nominata dal Direttore della Direzione Servizi al Patrimonio dell'Agenzia del Demanio con nota prot. n. 3693 del 14/02/2023, composta come segue:

- Ing. Luigi Liolli - Presidente;
- Ing. Filippo Tulino - Componente;
- Ing. Teodoro Fumi - Componente.

I Commissari, con apposita dichiarazione agli atti della Stazione Appaltante, confermano che non sussistono cause ostative alla partecipazione alla Commissione. Il Presidente, appurata la regolarità della costituzione della Commissione giudicatrice come sopra nominata, dà avvio alle operazioni di gara.

Ai sensi del § 27 del Disciplinare di gara, la Stazione Appaltante si avvale della facoltà prevista all'art. 133, comma 8 del D.Lgs. 50/2016 e pertanto procederà prima alla valutazione delle offerte tecniche e delle offerte economiche e successivamente all'esame della documentazione amministrativa.

La Commissione procederà, per ciascun lotto, all'apertura della busta contenente l'offerta tecnica e alla verifica della presenza dei documenti richiesti dal disciplinare.

La Commissione verificherà, sulla base di quanto evincibile dal Sistema, che ciascun concorrente non presenti offerta per più di due ambiti geografici e, comunque, per un numero massimo di tre lotti, come previsto al § 3 del Disciplinare.

La Commissione dà atto che, non potendo al momento prendere visione dei documenti della "Busta Amministrativa" che certificano in maniera inequivocabile i nominativi dei professionisti chiamati a ricoprire le professionalità minime di cui al § 9.3 del Disciplinare, rimanderà al Seggio di Gara la verifica di cui al § 3 in merito alla partecipazione di due o più professionisti in più di un gruppo di lavoro.

La Commissione inoltre dà atto che, non potendo al momento prendere visione dei documenti della "Busta Amministrativa" contenenti i nominativi dei rappresentanti legali dei singoli operatori economici, non sarà possibile verificare che i documenti dell'Offerta tecnica siano sottoscritti dai soggetti previsti dal Disciplinare secondo le modalità ivi richiamate. Pertanto, tale verifica sarà effettuata successivamente all'apertura della busta amministrativa da parte del Seggio di Gara.

Al fine di garantire la ripercorribilità delle operazioni di gara la Commissione utilizzerà una numerazione distinta dei verbali, per ogni ambito e per ogni lotto codificata come di seguito:

- Verbali Generali: VG\_00n
  - Verbali di Lotto:
    - o Ambito Nord Lotto 2: VL\_N2\_00n
    - o Ambito Nord Lotto1: VL\_N1\_00n
    - o Ambito Nord Lotto 2P: VL\_N2P\_00n
    - o Ambito Nord Lotto 1P: VL\_N1P\_00n

---

  - o Ambito Centro Lotto 2: VL\_C2\_00n
  - o Ambito Centro Lotto1: VL\_C1\_00n
  - o Ambito Centro Lotto 2P: VL\_C2P\_00n
  - o Ambito Centro Lotto 1P: VL\_C1P\_00n
- 
- o Ambito Sud Lotto 2: VL\_S2\_00n
  - o Ambito Sud Lotto1: VL\_S1\_00n
  - o Ambito Sud Lotto 2P: VL\_S2P\_00n
  - o Ambito Sud Lotto 1P: VL\_S1P\_00n

Il Presidente alle ore 10.00, previa comunicazione a tutti gli operatori interessati, avvia sul Sistema MePA le operazioni di apertura delle buste contenenti le offerte tecniche per l'AMBITO NORD – LOTTO 2.

Per tale lotto risultano partecipanti n. 2 operatori economici, come di seguito rappresentato:

#	Denominazione Concorrente	▲ Forma di Partecipazione	▲ Numero di Partecipazione	▲ Lista dei lotti a cui ha partecipato	▲ Data di Presentazione Offerta	
1	AGLarchitects, Società 3i Engineering s.p.a., Molf	RTI costituendo (D.Lgs. 50/2016, art. 48, comma 8)	278061	Lotto 1	30/01/2023 11:06:11	▼
2	MBE srl	Singolo operatore economico (D.Lgs. 50/2016, art. 45, comma 2, lett. A)	283249	Lotto 1	30/01/2023 11:38:13	▲

L'operatore n. 1 presenta la seguente struttura:

### Struttura del raggruppamento

1	 Singolo operatore economico AGLarchitects s.r.l. s.t.p.	RUOLO Mandataria	▼
2	 Singolo operatore economico Molfino&Longo Ingegneria s.r.l.	RUOLO Mandante	▼
3	 Singolo operatore economico 3i ENGINEERING s.p.a.	RUOLO Mandante	▼
4	 Singolo operatore economico Geol. Luca Sivori	RUOLO Mandante	▼
5	 Singolo operatore economico arch. Chiara Devecchi	RUOLO Mandante	▼

L'operatore n. 2 presenta la seguente struttura:

### Forma di Partecipazione

 Singolo operatore economico (D.Lgs. 50/2016, art. 45, co  
**MBE srl**

01533430292  

Partita Iva Altro Identificativo

RAGIONE SOCIALE/DENOMINAZIONE OPERATORE ECONOMICO  
MBE srl

TIPOLOGIA SOCIETARIA  
Società a responsabilità limitata (SRL)

La Commissione procede a scaricare tutta la documentazione presentata dai concorrenti e a salvarla all'interno di apposita cartella ad accesso riservato.

La Commissione procede alla verifica della presenza dei documenti previsti a pena di esclusione al § 19 del Disciplinare nonché della loro sottoscrizione.

Si riporta a tal fine la seguente tabella:

PROGRESSIVO	DENOMINAZIONE CONCORRENTE	Scheda A.1 – All. VI	Scheda A.2 – All. VII	Scheda A.3 – All. VIII	Relazione tecnica "Caratteristiche Metodologiche"	Relazione metodologica per l'applicazione del protocollo di sostenibilità energetico-ambientale	VERIFICA FIRMA DIGITALE	NOTE
1	AGLarchitects, Società 3i Engineering s.p.a., Molfino&Longo Ingegneria s.r.l., Geol. Luca Sivori, arch. Chiara Devecchi	✓	✓	✓	✓	✓	✓	
2	MBE srl	✓	✓	✓	✓	✓	✗	i documenti non risultano firmati né digitalmente né con firma autografa

La Commissione dà atto che il concorrente 2 ha presentato tutti i documenti previsti al § 19 del Disciplinare ma che gli stessi non risultano firmati né digitalmente né con firma autografa.

La Commissione ritiene di ammettere alle successive operazioni tutti gli operatori partecipanti al presente lotto, rinviando al Seggio di Gara l'eventuale soccorso istruttorio di cui al § 17 per il concorrente 2.

Alle ore 11.10 termina l'esame dell'AMBITO NORD – LOTTO 2.

Per quanto attiene l'AMBITO NORD – LOTTO 1 non risultano prodotte offerte.





Il Presidente alle ore 11.15, previa comunicazione a tutti gli operatori interessati, avvia sul Sistema MePA le operazioni di apertura delle buste contenenti le offerte tecniche per l'AMBITO NORD – LOTTO 2P.

Per tale lotto risultano partecipanti n. 8 operatori economici, come di seguito rappresentato:

#	Denominazione Concorrente	▲ Forma di Partecipazione	▲ Numero di Partecipazione	▲ Lista dei lotti a cui ha partecipato	▲ Data di Presentazione Offerta	▲
1	FMeA+AB&P+Zambon+Bonacini	RTI costituendo (D.Lgs. 50/2016, art. 4B, comma 8)	278045	Lotto 1	30/01/2023 11:46:14	▼
2	MBE S.r.l.	Singolo operatore economico (D.Lgs. 50/2016, art. 45, comma 2, lett. A)	283262	Lotto 1	30/01/2023 11:41:19	▼
3	N-RTP SM-Planex- Arch. Ricatti-Geol. Dal Degan	RTI costituendo (D.Lgs. 50/2016, art. 4B, comma 8)	283178	Lotto 1	30/01/2023 10:10:13	▼
4	RT LASIA-RINA-PSC	RTI costituendo (D.Lgs. 50/2016, art. 4B, comma 8)	278160	Lotto 1	27/01/2023 18:50:46	▼
5	RTP	RTI costituendo (D.Lgs. 50/2016, art. 4B, comma 8)	283247	Lotto 1	02/02/2023 11:41:38	▼
6	SIDEL INGEGNERIA SRL	Singolo operatore economico (D.Lgs. 50/2016, art. 45, comma 2, lett. A)	274067	Lotto 1	30/01/2023 11:56:09	▼
7	SINERGO SpA	RTI costituendo (D.Lgs. 50/2016, art. 4B, comma 8)	274106	Lotto 1	27/01/2023 18:27:03	▼
8	Tekne Spa, + Tekne Esco srl + dott. geol. Carlo Ce	RTI costituendo (D.Lgs. 50/2016, art. 4B, comma 8)	278048	Lotto 1	02/02/2023 11:13:30	▼

L'operatore n. 1 presenta la seguente struttura:

### Struttura del raggruppamento

1	 Singolo operatore economico <b>Andrea Zambon</b>	<b>RUOLO</b> Mandante	▼
2	 Singolo operatore economico <b>AB&amp;P Engineering</b>	<b>RUOLO</b> Mandante	▼
3	 Singolo operatore economico <b>Dott. Geol. Riccardo Cortiana</b>	<b>RUOLO</b> Mandante	▼
4	 Singolo operatore economico <b>Foppoli Moretta e Associati società di ingegneria</b>	<b>RUOLO</b> Mandataria	▼
5	 Singolo operatore economico <b>Filippo Bonaccini</b>	<b>RUOLO</b> Mandante	▼



L'operatore n. 2 presenta la seguente struttura:

### Forma di Partecipazione

	Singolo operatore economico (D.Lgs. 50/2016, art. 45, co <b>MBE S.r.l.</b>
<input type="text" value="01533430292"/>	<input type="text"/>
Partita Iva	Altro Identificativo
<b>RAGIONE SOCIALE/DENOMINAZIONE OPERATORE ECONOMICO</b> MBE S.r.l.	
<b>TIPOLOGIA SOCIETARIA</b> Società a responsabilità limitata (SRL)	

L'operatore n. 3 presenta la seguente struttura:

### Struttura del raggruppamento

1	 Singolo operatore economico <b>Planex Srl - Società di Engineering</b>	<b>RUOLO</b> Mandante	▼
2	 Singolo operatore economico <b>SM Ingegneria Srl</b>	<b>RUOLO</b> Mandataria	▼
3	 Singolo operatore economico <b>Architetto Pierpaolo Ricatti</b>	<b>RUOLO</b> Mandante	▼
4	 Singolo operatore economico <b>Geologo Dott. Davide Dal Degan</b>	<b>RUOLO</b> Mandante	▼

L'operatore n. 4 presenta la seguente struttura:

### Struttura del raggruppamento

1	 Singolo operatore economico LA SIA S.p.A.	RUOLO Mandataria	▼
2	 Singolo operatore economico RINA PRIME VALUE SERVICES S.p.A.	RUOLO Mandante	▼
3	 Singolo operatore economico PROGETTO PSC s.r.l.	RUOLO Mandante	▼

L'operatore n. 5 presenta la seguente struttura:

### Struttura del raggruppamento

1	 Singolo operatore economico WESCAN Solutions	RUOLO Mandante	▼
2	 Singolo operatore economico COSTRUCTURA CONSULTING	RUOLO Mandataria	▼
3	 Singolo operatore economico ARCH. ANNA MARIA EMANUELA PORTOGHESE	RUOLO Mandante	▼
4	 Singolo operatore economico BOLINA INGEGNERIA	RUOLO Mandante	▼

L'operatore n. 6 presenta la seguente struttura:

### Forma di Partecipazione

	Singolo operatore economico (D.Lgs. 50/2016, art. 45, co	
	<b>SIDEL INGEGNERIA SRL</b>	
	<input type="text" value="03408321200"/>	<input type="text"/>
	Partita Iva	Altro Identificativo
	RAGIONE SOCIALE/DENOMINAZIONE OPERATORE ECONOMICO	
	SIDEL INGEGNERIA SRL	
	TIPOLOGIA SOCIETARIA	
	Società a responsabilità limitata (SRL)	

L'operatore n. 7 presenta la seguente struttura:

### Struttura del raggruppamento

1	 Singolo operatore economico <b>SINERGO SpA</b>	<b>RUOLO</b> Mandataria	▼
2	 Singolo operatore economico <b>OPEN BUILDING Srl SOCIETA' BENEFIT</b>	<b>RUOLO</b> Mandante	▼
3	 Singolo operatore economico <b>STRUTTURA Srl</b>	<b>RUOLO</b> Mandante	▼

L'operatore n. 8 presenta la seguente struttura:

### Struttura del raggruppamento

1	 Singolo operatore economico <b>Tekne Esco</b>	<b>RUOLO</b> Mandante	▼
2	 Singolo operatore economico <b>Claudio Costa</b>	<b>RUOLO</b> Mandante	▼
3	 Singolo operatore economico <b>Tekne SpA</b>	<b>RUOLO</b> Mandataria	▼
4	 Singolo operatore economico <b>dott. geol. Carlo Cerutti</b>	<b>RUOLO</b> Mandante	▼

La Commissione procede a scaricare tutta la documentazione presentata dai concorrenti e a salvarla all'interno di apposita cartella ad accesso riservato.

La Commissione procede alla verifica della presenza dei documenti previsti a pena di esclusione al § 19 del Disciplinare nonché della loro sottoscrizione.

Si riporta a tal fine la seguente tabella:

PROGRESSIVO	DENOMINAZIONE CONCORRENTE	Scheda A.1 – All. VI	Scheda A.2 – All. VII	Scheda A.3 – All. VIII	Relazione tecnica "Caratteristiche Metodologiche"	Relazione metodologica per l'applicazione del protocollo di sostenibilità energetico-ambiental	VERIFICA FIRMA DIGITALE	NOTE
1	FMeA+AB&P+Zambon+Bonaccini-Cortiana	✓	✓	✓	✓	✓	✓	
2	MBE S.r.l.	✓	✓	✓	✓	✓	✗	i documenti non risultano firmati né digitalmente né con firma autografa
3	SM Ingegneria-Planex-Arch. Ricatti-Geol. Dal Degan	✓	✓	✓	✓	✓	✓	
4	LA SIA S.p.A.-RINA-PROGETTO PSC s.r.l.	✓	✓	✓	✓	✓	✓	
5	WESCAN Solutions, COSTRUCTURA CONSULTING, BOLINA INGEGNERIA, ARCH. ANNA MARIA EMANUELA PORTOGHESE	✓	✓	✓	✓	✓	✓	
6	SIDEL INGEGNERIA SRL	✓	✓	✓	✓	✓	✓	
7	SINERGO SpA, OPEN BUILDING Srl SOCIETA' BENEFIT, STRUTTURA Srl	✓	✓	✓	✓	✓	✓	
8	Tekne Spa, + Tekne Esco srl + Claudio Costa + dott. geol. Carlo Cerruti	✓	✓	✓	✓	✓	✓	

La Commissione dà atto che il concorrente 2 ha presentato tutti i documenti previsti al § 19 del Disciplinare ma che gli stessi non risultano firmati né digitalmente né con firma autografa.

La Commissione ritiene di ammettere alle successive operazioni tutti gli operatori partecipanti al presente lotto, rinviando al Seggio di Gara l'eventuale soccorso istruttorio di cui al § 17 per il concorrente 2.

Alle ore 11.55 termina l'esame dell'AMBITO NORD – LOTTO 2P.

Il Presidente alle ore 12.05, previa comunicazione a tutti gli operatori interessati, avvia sul Sistema MePA le operazioni di apertura delle buste contenenti le offerte tecniche per l'AMBITO NORD – LOTTO 1P.











Per tale lotto risultano partecipanti n. 2 operatori economici, come di seguito rappresentato:

#	Denominazione Concorrente	Forma di Partecipazione	Numero di Partecipazione	Lista dei lotti a cui ha partecipato	Data di Presentazione Offerta	
1	Arch. Sverzellati, GEMA, Esa Progetti, Arch. Moli	RTI costituendo (D.Lgs. 50/2016, art. 48, comma 8)	274400	Lotto 1	02/02/2023 09:52:36	▼
2	RTI COSTITUENDO VAGNI, RINALDI, FERRO, FILIERI, SP	RTI costituendo (D.Lgs. 50/2016, art. 48, comma 8)	283251	Lotto 1	02/02/2023 11:59:42	▼











L'operatore n. 1 presenta la seguente struttura:

### Struttura del raggruppamento

1		Singolo operatore economico <b>Arch. Andrea Negri</b>	<b>RUOLO</b> Mandante	▼
2		Singolo operatore economico <b>Arch. Barbieri Alessandra</b>	<b>RUOLO</b> Mandante	▼
3		Singolo operatore economico <b>Arch. Adnan Hijazin</b>	<b>RUOLO</b> Mandante	▼
4		Singolo operatore economico <b>GEMA srl stp</b>	<b>RUOLO</b> Mandante	▼
5		Singolo operatore economico <b>Arch. SVERZELLATI ANTONIO RICCARDO</b>	<b>RUOLO</b> Mandataria	▼
6		Singolo operatore economico <b>Esa Progetti</b>	<b>RUOLO</b> Mandante	▼
7		Singolo operatore economico <b>Arch. Molinelli Antonio</b>	<b>RUOLO</b> Mandante	▼
8		Singolo operatore economico <b>Arch. Emanuela Cordani</b>	<b>RUOLO</b> Mandante	▼
9		Singolo operatore economico <b>Arch. Damiano Chiarini</b>	<b>RUOLO</b> Mandante	▼
10		Singolo operatore economico <b>Geoinvest srl</b>	<b>RUOLO</b> Mandante	▼

L'operatore n. 2 presenta la seguente struttura:

### Struttura del raggruppamento

1		Singolo operatore economico <b>BOX ARCHITETTI S.R.L.</b>	<b>RUOLO</b> Mandante	▼
2		Singolo operatore economico <b>arch. Eleonora Spaziani</b>	<b>RUOLO</b> Mandante	▼
3		Singolo operatore economico <b>SILVIA VAGNI</b>	<b>RUOLO</b> Mandataria	▼
4		Singolo operatore economico <b>ONLECO S.R.L.</b>	<b>RUOLO</b> Mandante	▼
5		Singolo operatore economico <b>Giulia Schiari</b>	<b>RUOLO</b> Mandante	▼
6		Singolo operatore economico <b>MARCO RINALDI</b>	<b>RUOLO</b> Mandante	▼
7		Singolo operatore economico <b>Alessandro Ferro</b>	<b>RUOLO</b> Mandante	▼
8		Singolo operatore economico <b>VIBES S.R.L.</b>	<b>RUOLO</b> Mandante	▼

La Commissione procede a scaricare tutta la documentazione presentata dai concorrenti e a salvarla all'interno di apposita cartella ad accesso riservato.

La Commissione procede alla verifica della presenza dei documenti previsti a pena di esclusione al § 19 del Disciplinare nonché della loro sottoscrizione.

Si riporta a tal fine la seguente tabella:

PROGRESSIVO	DENOMINAZIONE CONCORRENTE	Scheda A.1 – All. VI	Scheda A.2 – All. VII	Scheda A.3 – All. VIII	Relazione tecnica "Caratteristiche Metodologiche"	Relazione metodologica per l'applicazione del protocollo di sostenibilità energetico-ambiental	VERIFICA FIRMA DIGITALE	NOTE
1	Arch. Sverzellati, Arch. Negri, Arch. Barbieri, Arch. Hijazin, GEMA, Esa Progetti, Arch. Molinelli, Geoinvest srl, Arch. Chiarini	✓	✓	✓	✓	✓	✗	alcuni file non risultano consultabili*
2	RTI COSTITUENDO VAGNI, RINALDI, FERRO, FILIERI, SPAZIANI, BOX ARCHITETTI S.R.L., ONLECO S.R.L., SCHIARI, VIBES srl	✓	✓	✓	✓	✓	✓	

\*Per quanto attiene l'operatore 1, i file "Relazione\_Criterio\_C-1\_Sostenibilit\_1\_.pdf.p7m.p7m" e "Tabella\_Criterio\_C-2\_Promozione-parita-genere\_1\_.pdf.p7m.p7m", pur presentando firma valida sul Sistema, a seguito di verifiche da parte della Commissione non risultano firmati digitalmente.

Si riportano n. 2 messaggi di errore riscontrati:

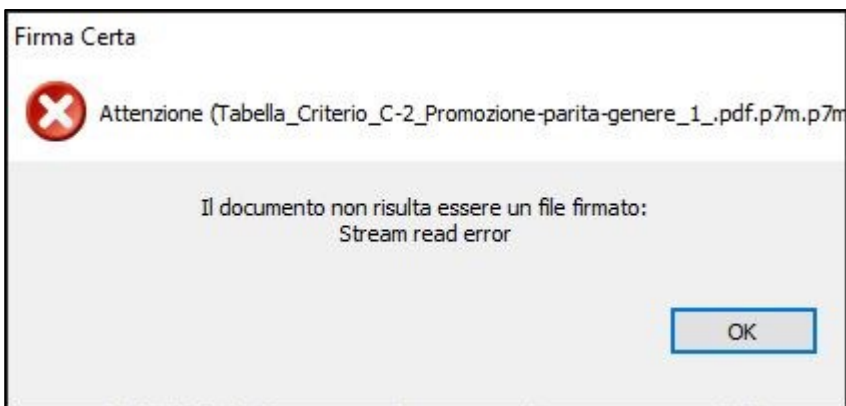
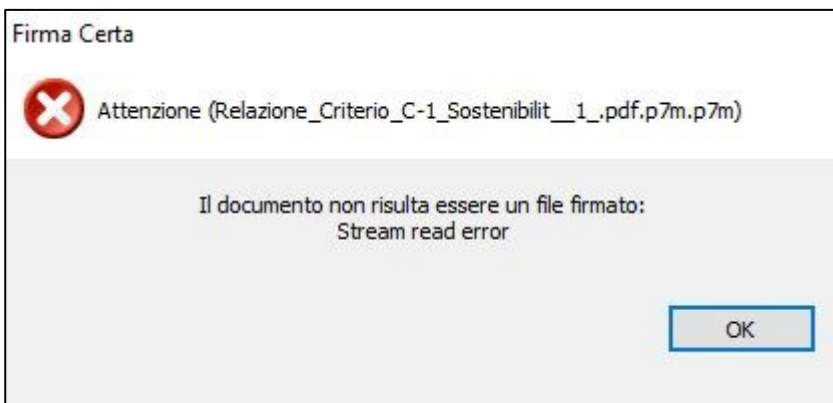

Inoltre gli stessi file non risultano apribili ai fini della consultazione.

Si riportano, a tal fine, i messaggi di errore riscontrati in fase di apertura

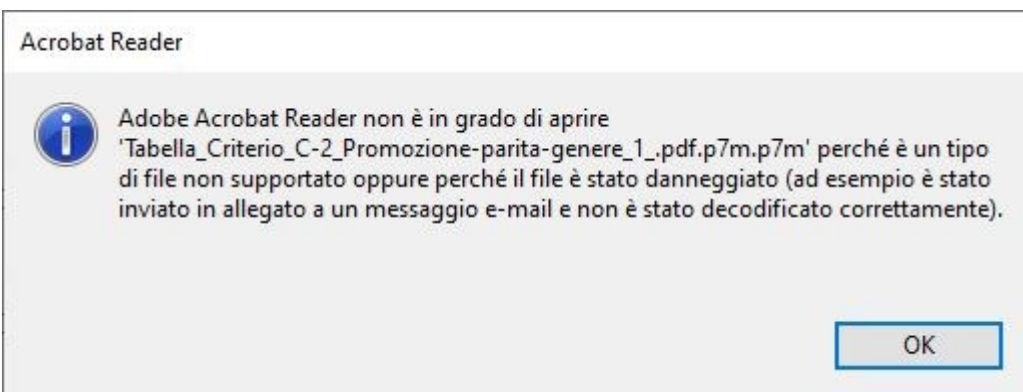
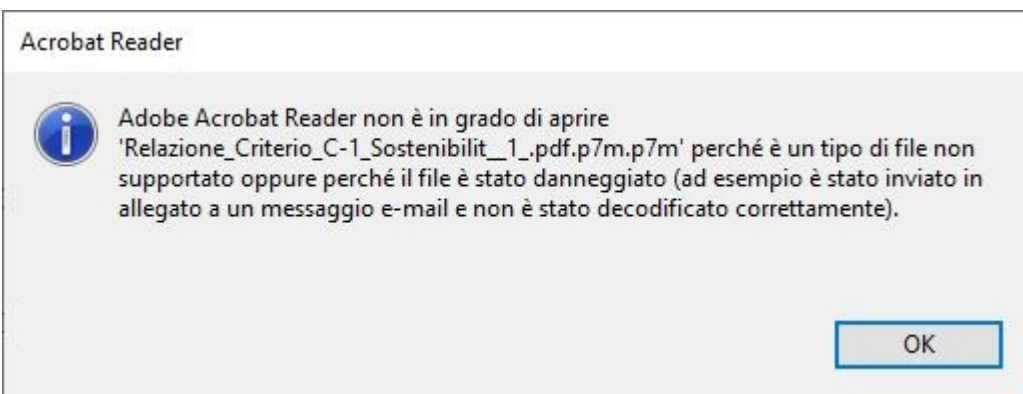

La Commissione ritiene di ammettere alle successive operazioni tutti gli operatori partecipanti al presente lotto.

Alle ore 12.30 termina l'esame dell'AMBITO NORD – LOTTO 1P.

Il Presidente sospende la seduta pubblica alle ore 12.30 del giorno 20 febbraio 2023.

Alle ore 11.30 del 21 febbraio 2023 la Commissione ha ripreso i lavori.

Il Presidente alle ore 12.20, previa comunicazione a tutti gli operatori interessati, avvia sul Sistema MePA le operazioni di apertura delle buste contenenti le offerte tecniche per l'AMBITO CENTRO – LOTTO 2.

Per tale lotto risultano partecipanti n. 16 operatori economici, come di seguito rappresentato:

#	Denominazione Concorrente	▲ Forma di Partecipazione ▲	▲ Numero di Partecipazione ▲	▲ Lista dei lotti a cui ha partecipato ▲	▲ Data di Presentazione Offerta ▲	
1	AGCT RTI	RTI costituendo (D.Lgs. 50/2016, art. 48, comma 8)	285033	Lotto 1	02/02/2023 10:10:43	▼
2	AGLarchitects, 3i Engineering, Molfino&Longo Ingeg	RTI costituendo (D.Lgs. 50/2016, art. 48, comma 8)	283238	Lotto 1	30/01/2023 11:08:10	▼
3	ALL INGEGNERIA Capogruppo	RTI costituendo (D.Lgs. 50/2016, art. 48, comma 8)	283131	Lotto 1	30/01/2023 10:16:28	▼
4	centro lotto 2	RTI costituendo (D.Lgs. 50/2016, art. 48, comma 8)	274198	Lotto 1	30/01/2023 10:23:39	▼
5	ECL - YS - EE	RTI costituendo (D.Lgs. 50/2016, art. 48, comma 8)	283088	Lotto 1	27/01/2023 17:01:29	▼
6	LENZI CONSULTANT SRL - STUDIO KR E ASSOCIATI SRL -	RTI costituendo (D.Lgs. 50/2016, art. 48, comma 8)	274435	Lotto 1	01/02/2023 12:46:52	▼
7	MBE	Singolo operatore economico (D.Lgs. 50/2016, art. 45, comma 2, lett. A)	283268	Lotto 1	30/01/2023 11:53:08	▼

8	RT LASIA-RINA-PSC	RTI costituendo (D.Lgs. 50/2016, art. 48, comma B)	278158	Lotto 1	27/01/2023 19:01:14	▼
9	RTI Studio Valle	RTI costituendo (D.Lgs. 50/2016, art. 48, comma B)	283192	Lotto 1	30/01/2023 10:50:40	▼
10	RTDE_COSTRUCTURA CAPOGRUPPO	RTI costituendo (D.Lgs. 50/2016, art. 48, comma B)	278140	Lotto 1	01/02/2023 19:34:22	▼
11	RTP Ciampa	RTI costituendo (D.Lgs. 50/2016, art. 48, comma B)	283289	Lotto 1	02/02/2023 10:32:48	▼
12	RTP. SPI SRL - ARCH. PEZZANO	RTI costituendo (D.Lgs. 50/2016, art. 48, comma B)	283169	Lotto 1	29/01/2023 21:50:33	▼
13	SIDEL INGEGNERIA SRL	Singolo operatore economico (D.Lgs. 50/2016, art. 45, comma 2, lett. A)	274064	Lotto 1	02/02/2023 09:32:17	▼
14	SIDOTI ENGINEERING SRL	Singolo operatore economico (D.Lgs. 50/2016, art. 45, comma 2, lett. A)	283053	Lotto 1	30/01/2023 11:24:11	▼
15	Studio Speri Società di Ingegneria S.r.l.	RTI costituendo (D.Lgs. 50/2016, art. 48, comma B)	274226	Lotto 1	27/01/2023 18:03:04	▼
16	Tekne Spa, + Tekne Esco srl + dott. geol. Carlo Ce	RTI costituendo (D.Lgs. 50/2016, art. 48, comma B)	278044	Lotto 1	02/02/2023 10:53:40	▼



L'operatore n. 1 presenta la seguente struttura:

Struttura del raggruppamento			
1	 Singolo operatore economico <b>Giacomo Agrello</b>	<b>RUOLO</b> Mandataria	▼
2	 Singolo operatore economico <b>Stefano Cerea</b>	<b>RUOLO</b> Mandante	▼
3	 Singolo operatore economico <b>Anna Tarsitano</b>	<b>RUOLO</b> Mandante	▼
4	 Singolo operatore economico <b>Silvana Gualtieri</b>	<b>RUOLO</b> Mandante	▼

L'operatore n. 2 presenta la seguente struttura:

Struttura del raggruppamento			
1	 Singolo operatore economico <b>AGLarchitects s.r.l. s.t.p.</b>	<b>RUOLO</b> Mandataria	▼
2	 Singolo operatore economico <b>arch. Chiara Devecchi</b>	<b>RUOLO</b> Mandante	▼
3	 Singolo operatore economico <b>Geol. Luca Sivori</b>	<b>RUOLO</b> Mandante	▼
4	 Singolo operatore economico <b>3I ENGINEERING s.p.a.</b>	<b>RUOLO</b> Mandante	▼
5	 Singolo operatore economico <b>Molfinò&amp;Longo Ingegneria s.r.l.</b>	<b>RUOLO</b> Mandante	▼

L'operatore n. 3 presenta la seguente struttura:

Struttura del raggruppamento			
1	 Singolo operatore economico <b>INTEGRATED AND SUSTAINABLE DESIGN SRL</b>	<b>RUOLO</b> Mandante	▼
2	 Singolo operatore economico <b>META CONSULTING PROGETTAZIONE srl</b>	<b>RUOLO</b> Mandante	▼
3	 Singolo operatore economico <b>GEO/TEC del Dott. Geol. Stefano Giuliani</b>	<b>RUOLO</b> Mandante	▼
4	 Singolo operatore economico <b>Dott. Ing. Maria Vittoria Vecchietti</b>	<b>RUOLO</b> Mandante	▼
5	 Singolo operatore economico <b>ALL INGEGNERIA studio tecnico associato</b>	<b>RUOLO</b> Mandataria	▼
6	 Singolo operatore economico <b>3ENERGY srl</b>	<b>RUOLO</b> Mandante	▼





L'operatore n. 4 presenta la seguente struttura:

Struttura del raggruppamento			
1	 Singolo operatore economico <b>Intera s.r.l.</b>	<b>RUOLO</b> Mandante	▼
2	 Singolo operatore economico <b>BIMLAB Group S.r.l.</b>	<b>RUOLO</b> Mandante	▼
3	 Singolo operatore economico <b>Dott. Geol. Maurizio Scardella</b>	<b>RUOLO</b> Mandante	▼
4	 Singolo operatore economico <b>ING. CARLO COSTANTINI</b>	<b>RUOLO</b> Mandante	▼
5	 Singolo operatore economico <b>I.SI. ENGINEERING S.,R.L.</b>	<b>RUOLO</b> Mandataria	▼

L'operatore n. 5 presenta la seguente struttura:

Struttura del raggruppamento			
1	 Singolo operatore economico <b>EDILIZIA ENERGETICA SRL</b>	<b>RUOLO</b> Mandante	▼
2	 Singolo operatore economico <b>YUPIES SERVICES SRL</b>	<b>RUOLO</b> Mandante	▼
3	 Singolo operatore economico <b>Leonardo Consorzio Europeo per l'Ingegneria e l'A...</b>	<b>RUOLO</b> Mandataria	▼

L'operatore n. 6 presenta la seguente struttura:

Struttura del raggruppamento			
1	 Singolo operatore economico <b>STUDIO KR E ASSOCIATI SRL</b>	<b>RUOLO</b> Mandante	▼
2	 Singolo operatore economico <b>CONSILIUM SERVIZI DI INGEGNERIA SRL</b>	<b>RUOLO</b> Mandante	▼
3	 Singolo operatore economico <b>LENZI CONSULTANT SRL</b>	<b>RUOLO</b> Mandataria	▼
4	 Singolo operatore economico <b>GEOL. CIRO DE CRISTOFARO</b>	<b>RUOLO</b> Mandante	▼
5	 Singolo operatore economico <b>ING. SACHA SLIM BOUHAGEB</b>	<b>RUOLO</b> Mandante	▼
6	 Singolo operatore economico <b>ING. RICCARDO CHITI</b>	<b>RUOLO</b> Mandante	▼

L'operatore n. 7 presenta la seguente struttura:

Forma di Partecipazione	
	Singolo operatore economico (D.Lgs. 50/2016, art. 45, coi <b>MBE</b>
<input type="text" value="01533430292"/>	<input type="text"/>
Partita Iva	Altro Identificativo
RAGIONE SOCIALE/DENOMINAZIONE OPERATORE ECONOMICO MBE	
TIPOLOGIA SOCIETARIA Società a responsabilità limitata (SRL)	



L'operatore n. 8 presenta la seguente struttura:

Struttura del raggruppamento			
1	 Singolo operatore economico <b>LA SIA S.p.A.</b>	<b>RUOLO</b> Mandataria	▼
2	 Singolo operatore economico <b>PROGETTO PSC s.r.l.</b>	<b>RUOLO</b> Mandante	▼
3	 Singolo operatore economico <b>RINA PRIME VALUE SERVICES S.p.A.</b>	<b>RUOLO</b> Mandante	▼

L'operatore n. 9 presenta la seguente struttura:













Struttura del raggruppamento			
1	 Singolo operatore economico <b>INGEGNERE QUARANTA</b>	<b>RUOLO</b> Mandante	▼
2	 Singolo operatore economico <b>STUDIO PERILLO</b>	<b>RUOLO</b> Mandante	▼
3	 Singolo operatore economico <b>Project Building Art</b>	<b>RUOLO</b> Mandante	▼
4	 Singolo operatore economico <b>STUDIO VALLE PROGETTAZIONI</b>	<b>RUOLO</b> Mandataria	▼
5	 Singolo operatore economico <b>ARCHITETTO ZATTERA</b>	<b>RUOLO</b> Mandante	▼

L'operatore n. 10 presenta la seguente struttura:



Struttura del raggruppamento			
1	 Singolo operatore economico <b>WESCAN SOLUTIONS</b>	<b>RUOLO</b> Mandante	▼
2	 Singolo operatore economico <b>ARCHITETTO ANNA MARIA PORTOGHESE</b>	<b>RUOLO</b> Mandante	▼
3	 Singolo operatore economico <b>COSTRUCTURA CONSULTING SOC. COOP.</b>	<b>RUOLO</b> Mandataria	▼
4	 Singolo operatore economico <b>BOLINA INGEGNERIA</b>	<b>RUOLO</b> Mandante	▼

L'operatore n. 11 presenta la seguente struttura:

### Struttura del raggruppamento

1	 Singolo operatore economico <b>Architetti Associati Ciampa</b>	<b>RUOLO</b> Mandataria	▼
2	 Singolo operatore economico <b>Francesca Garzella</b>	<b>RUOLO</b> Mandante	▼
3	 Singolo operatore economico <b>I.D.E.A. PROGETTI</b>	<b>RUOLO</b> Mandante	▼
4	 Singolo operatore economico <b>Roberta Cecchi</b>	<b>RUOLO</b> Mandante	▼
5	 Singolo operatore economico <b>Dott. Geol. Fabrizio Alvares</b>	<b>RUOLO</b> Mandante	▼
6	 Singolo operatore economico <b>Caterina Gargari</b>	<b>RUOLO</b> Mandante	▼
7	 Singolo operatore economico <b>Marco Sarri</b>	<b>RUOLO</b> Mandante	▼
8	 Singolo operatore economico <b>Cecilia Marchetti</b>	<b>RUOLO</b> Mandante	▼
9	 Singolo operatore economico <b>Andrea Landi</b>	<b>RUOLO</b> Mandante	▼
10	 Singolo operatore economico <b>Daniele Galliani</b>	<b>RUOLO</b> Mandante	▼
11	 Singolo operatore economico <b>Alessandra Fiumanò</b>	<b>RUOLO</b> Mandante	▼
12	 Singolo operatore economico <b>BALDI ALESSANDRO</b>	<b>RUOLO</b> Mandante	▼

L'operatore n. 12 presenta la seguente struttura:

Struttura del raggruppamento			
1		Singolo operatore economico <b>SPI SRL</b>	<b>RUOLO</b> Mandataria <span>▼</span>
2		Singolo operatore economico <b>ARCHITETTO</b>	<b>RUOLO</b> Mandante <span>▼</span>

L'operatore n. 13 presenta la seguente struttura:

Forma di Partecipazione	
	Singolo operatore economico (D.Lgs. 50/2016, art. 45, co1 <b>SIDEL INGEGNERIA SRL</b>
<input type="text" value="03408321200"/>	<input type="text"/>
Partita Iva	Altro Identificativo
<b>RAGIONE SOCIALE/DENOMINAZIONE OPERATORE ECONOMICO</b> SIDEL INGEGNERIA SRL	
<b>TIPOLOGIA SOCIETARIA</b> Società a responsabilità limitata (SRL)	

L'operatore n. 14 presenta la seguente struttura:

Forma di Partecipazione	
	Singolo operatore economico (D.Lgs. 50/2016, art. 45, co1 <b>SIDOTI ENGINEERING SRL</b>
<input type="text" value="12502151009"/>	<input type="text"/>
Partita Iva	Altro Identificativo
<b>RAGIONE SOCIALE/DENOMINAZIONE OPERATORE ECONOMICO</b> SIDOTI ENGINEERING SRL	
<b>TIPOLOGIA SOCIETARIA</b> Società a responsabilità limitata (SRL)	

L'operatore n. 15 presenta la seguente struttura:

Struttura del raggruppamento			
1	 Singolo operatore economico <b>ALCOTEC S.p.A.</b>	<b>RUOLO</b> Mandante	▼
2	 Singolo operatore economico <b>STUDIO SPERI Società di Ingegneria S.r.l.</b>	<b>RUOLO</b> Mandataria	▼
3	 Singolo operatore economico <b>3TI PROGETTI ITALIA</b>	<b>RUOLO</b> Mandante	▼

L'operatore n. 16 presenta la seguente struttura:

Struttura del raggruppamento			
1	 Singolo operatore economico <b>Claudio Costa</b>	<b>RUOLO</b> Mandante	▼
2	 Singolo operatore economico <b>Tekne SpA</b>	<b>RUOLO</b> Mandataria	▼
3	 Singolo operatore economico <b>Tekne Esco</b>	<b>RUOLO</b> Mandante	▼
4	 Singolo operatore economico <b>dott. geol. Carlo Cerutti</b>	<b>RUOLO</b> Mandante	▼

La Commissione procede a scaricare tutta la documentazione presentata dai concorrenti e a salvarla all'interno di apposita cartella ad accesso riservato.

La Commissione procede alla verifica della presenza dei documenti previsti a pena di esclusione al § 19 del Disciplinare nonché della loro sottoscrizione.

Si riporta a tal fine la seguente tabella:

PROGRESSIVO	DENOMINAZIONE CONCORRENTE	Scheda A.1 – All. VI	Scheda A.2 – All. VII	Scheda A.3 – All. VIII	Relazione tecnica "Caratteristiche Metodologiche"	Relazione metodologica per l'applicazione del protocollo di sostenibilità energetico-ambientale	VERIFICA FIRMA DIGITALE	NOTE
1	Giacomo Agrello, Stefano Cerea, Silvana Gualtieri, Anna Tarsitano	✓	✓	✓	✓	✓	✓	
2	AGLarchitects, Società 3i Engineering s.p.a., Molino&Longo Ingegneria s.r.l., Geol. Luca Sivori, arch. Chiara Devecchi	✓	✓	✓	✓	✓	✓	
3	INTEGRATED AND SUSTAINABLE DESIGN SRL, META CONSULTING PROGETTAZIONE srl, Dott. Geol. Stefano Giuliani, Ing. Maria Vittoria Vecchietti, ALL INGEGNERIA, 3ENERGY srl	✓	✓	✓	✓	✓	✓	
4	Intera s.r.l., BIMLAB Group S.r.l., Dott. Geol. Maurizio Scardella, ING. CARLO COSTANTINI, I.SI. ENGINEERING S., R.L.	✓	✓	✓	✓	✓	✓	
5	EDILIZIA ENERGETICA SRL, YUPIES SERVICES SRL, Leonardo Consorzio Europeo	✓	✓	✓	✓	✓	✓	
6	LENZI CONSULTANT SRL - STUDIO KR E ASSOCIATI SRL - CONSILIUM SERVIZI DI INGEGNERIA SRL, GEOL. CIRO DE CRISTOFARO, ING. RICCARDO CHITI, ING. SACHA SLIM BOUHAGEB	✓	✓	✓	✓	✓	✓	
7	MBE	✓	✓	✓	✓	✓	✗	documenti non risultano firmati né digitalmente né con firma autografa
8	LA SIA S.p.A.-RINA-PROGETTO PSC s.r.l.	✓	✓	✓	✓	✓	✓	
9	RTI Studio Valle, INGEGNERE QUARANTA, STUDIO PERILLO, ARCHITETTO ZATTERA, Project Building Art	✓	✓	✓	✓	✓	✓	
10	COSTRUCTURA, WESCAN SOLUTIONS, ARCHITETTO ANNA MARIA PORTOGHESE, BOLINA INGEGNERIA	✓	✓	✓	✓	✓	✓	
11	RTP Ciampa, Garzella, I.D.E.A. PROGETTI, Cecchi, Alvares, Gargari, Sarri, Galliani, Marchetti, Landi, Fiumanò, BALDI	✓	✓	✓	✓	✓	✓	
12	RTP. SPI SRL - ARCH. PEZZANO	✓	✓	✓	✓	✓	✓	
13	SIDEL INGEGNERIA SRL	✓	✓	✓	✓	✓	✓	
14	SIDOTI ENGINEERING SRL	✓	✓	✓	✓	✓	✓	
15	Studio Speri Società di Ingegneria S.r.l., ALCOTEC S.p.A., 3TI PROGETTI ITALIA	✓	✓	✓	✓	✓	✓	
16	Tekne Spa, + Tekne Esco srl + Claudio Costa + dott. geol. Carlo Cerruti	✓	✓	✓	✓	✓	✓	

La Commissione dà atto che il concorrente 7 ha presentato tutti i documenti previsti al § 19 del Disciplinare ma che gli stessi non risultano firmati né digitalmente né con firma autografa.

La Commissione ritiene di ammettere alle successive operazioni tutti gli operatori partecipanti al presente lotto, rinviando al Seggio di Gara l'eventuale soccorso istruttorio di cui al § 17 per il concorrente 7.

Alle ore 12.52 termina l'esame dell'AMBITO CENTRO – LOTTO 2.











Il Presidente alle ore 15.30, previa comunicazione a tutti gli operatori interessati, avvia sul Sistema MePA le operazioni di apertura delle buste contenenti le offerte tecniche per l'AMBITO CENTRO – LOTTO 1.

Per tale lotto risultano partecipanti n. 7 operatori economici, come di seguito rappresentato:

#	Denominazione Concorrente	▲ Forma di Partecipazione	▲ Numero di Partecipazione	▲ Lista dei lotti a cui ha partecipato	▲ Data di Presentazione Offerta	▲
1	Arch. Sverzellati, GEMA, Esa Progetti, Arch. Moli	RTI costituendo (D.Lgs. 50/2016, art. 48, comma 8)	278052	Lotto 1	02/02/2023 09:50:58	▼
2	B3_ INGEGNERIARCHITETTURA S.R.L. - Ascani - D'Erco	RTI costituendo (D.Lgs. 50/2016, art. 48, comma 8)	278075	Lotto 1	30/01/2023 11:02:41	▼
3	centro lotto 1	RTI costituendo (D.Lgs. 50/2016, art. 48, comma 8)	274197	Lotto 1	30/01/2023 10:20:09	▼
4	costituendo RTP	RTI costituendo (D.Lgs. 50/2016, art. 48, comma 8)	278051	Lotto 1	31/01/2023 18:57:58	▼
5	Electa Progettazioni Integrate S.R.L.	Singolo operatore economico (D.Lgs. 50/2016, art. 45, comma 2, lett. A)	282034	Lotto 1	30/01/2023 11:57:26	▼
6	RTP - Mandataria: Studio Progetto Srl; Mandanti: P	RTI costituendo (D.Lgs. 50/2016, art. 48, comma 8)	283112	Lotto 1	30/01/2023 10:11:36	▼
7	RTP a.studio	RTI costituendo (D.Lgs. 50/2016, art. 48, comma 8)	278098	Lotto 1	01/02/2023 16:56:24	▼

L'operatore n. 1 presenta la seguente struttura:

### Struttura del raggruppamento

1	 Singolo operatore economico <b>Arch. SVERZELLATI ANTONIO RICCARDO</b>	<b>RUOLO</b> Mandataria	▼
2	 Singolo operatore economico <b>Arch. Barbieri Alessandra</b>	<b>RUOLO</b> Mandante	▼
3	 Singolo operatore economico <b>Arch. Molinelli Antonio</b>	<b>RUOLO</b> Mandante	▼
4	 Singolo operatore economico <b>Arch. Adnan Hijazin</b>	<b>RUOLO</b> Mandante	▼
5	 Singolo operatore economico <b>GEMA srl stp</b>	<b>RUOLO</b> Mandante	▼
6	 Singolo operatore economico <b>Arch. Andrea Negri</b>	<b>RUOLO</b> Mandante	▼
7	 Singolo operatore economico <b>Esa Progetti</b>	<b>RUOLO</b> Mandante	▼
8	 Singolo operatore economico <b>Arch. Emanuela Cordani</b>	<b>RUOLO</b> Mandante	▼
9	 Singolo operatore economico <b>Geoinvest</b>	<b>RUOLO</b> Mandante	▼
10	 Singolo operatore economico <b>Arch. Damiano Chiarini</b>	<b>RUOLO</b> Mandante	▼

L'operatore n. 2 presenta la seguente struttura:

### Struttura del raggruppamento

1	 Singolo operatore economico <b>B3_ INGEGNERIARCHITETTURA S.R.L.</b>	<b>RUOLO</b> Mandataria	▼
2	 Singolo operatore economico <b>Arch. Celeste D'Ercoli</b>	<b>RUOLO</b> Mandante	▼
3	 Singolo operatore economico <b>Geol. Giuseppe Capponi</b>	<b>RUOLO</b> Mandante	▼
4	 Singolo operatore economico <b>Ing. Luigi Balloni</b>	<b>RUOLO</b> Mandante	▼
5	 Singolo operatore economico <b>Ing. Cesare Ascani</b>	<b>RUOLO</b> Mandante	▼

L'operatore n. 3 presenta la seguente struttura:

### Struttura del raggruppamento

1	 Singolo operatore economico <b>INTERA S.R.L.</b>	<b>RUOLO</b> Mandante	▼
2	 Singolo operatore economico <b>BIMLAB Group S.r.l.</b>	<b>RUOLO</b> Mandante	▼
3	 Singolo operatore economico <b>I.SI. ENGINEERING S.R.L.</b>	<b>RUOLO</b> Mandataria	▼
4	 Singolo operatore economico <b>Dott. Geol. Maurizio Scardella</b>	<b>RUOLO</b> Mandante	▼
5	 Singolo operatore economico <b>ING. CARLO COSTANTINI</b>	<b>RUOLO</b> Mandante	▼



L'operatore n. 4 presenta la seguente struttura:

### Struttura del raggruppamento

1	 Singolo operatore economico <b>GEORES Studio Tecnico Associato</b>	<b>RUOLO</b> Mandante	▼
2	 Singolo operatore economico <b>Antonio Ferrarelli</b>	<b>RUOLO</b> Mandante	▼
3	 Singolo operatore economico <b>AMBIENTE &amp; SICUREZZA CONSULTING S.N.C.</b>	<b>RUOLO</b> Mandante	▼
4	 Singolo operatore economico <b>EFM SPA</b>	<b>RUOLO</b> Mandataria	▼

L'operatore n. 5 presenta la seguente struttura:

### Forma di Partecipazione

	Singolo operatore economico (D.Lgs. 50/2016, art. 45, coi <b>Electa Progettazioni Integrate S.R.L.</b>
<input type="text" value="04082971211"/>	<input type="text"/>
Partita Iva	Altro Identificativo
<b>RAGIONE SOCIALE/DENOMINAZIONE OPERATORE ECONOMICO</b> Electa Progettazioni Integrate S.R.L.	
<b>TIPOLOGIA SOCIETARIA</b> Società a responsabilità limitata (SRL)	

L'operatore n. 6 presenta la seguente struttura:

### Struttura del raggruppamento

1	 Singolo operatore economico <b>Prof. ing. Donato CARLEA</b>	<b>RUOLO</b> Mandante	▼
2	 Singolo operatore economico <b>dott. Francesco Piermarko CIMINO</b>	<b>RUOLO</b> Mandante	▼
3	 Singolo operatore economico <b>Studio Associato ARSARC</b>	<b>RUOLO</b> Mandante	▼
4	 Singolo operatore economico <b>Studio Progetto Srl</b>	<b>RUOLO</b> Mandataria	▼
5	 Singolo operatore economico <b>Pegaso Srl</b>	<b>RUOLO</b> Mandante	▼
6	 Singolo operatore economico <b>C-Engineering Srl</b>	<b>RUOLO</b> Mandante	▼
7	 Singolo operatore economico <b>Ing Rocco SESSA</b>	<b>RUOLO</b> Mandante	▼

L'operatore n. 7 presenta la seguente struttura:

### Struttura del raggruppamento

1	 Singolo operatore economico <b>DSI INGEGNERIA</b>	<b>RUOLO</b> Mandante	▼
2	 Singolo operatore economico <b>ING. GIOVANNI FASCINELLI</b>	<b>RUOLO</b> Mandante	▼
3	 Singolo operatore economico <b>A.STUDIO</b>	<b>RUOLO</b> Mandataria	▼
4	 Singolo operatore economico <b>EETRA</b>	<b>RUOLO</b> Mandante	▼
5	 Singolo operatore economico <b>G.EDIS</b>	<b>RUOLO</b> Mandante	▼

La Commissione procede a scaricare tutta la documentazione presentata dai concorrenti e a salvarla all'interno di apposita cartella ad accesso riservato.

La Commissione procede alla verifica della presenza dei documenti previsti a pena di esclusione al § 19 del Disciplinare nonché della loro sottoscrizione.

Si riporta a tal fine la seguente tabella:

PROGRESSIVO	DENOMINAZIONE CONCORRENTE	Scheda A.1 – All. VI	Scheda A.2 – All. VII	Scheda A.3 – All. VIII	Relazione tecnica "Caratteristiche Metodologiche"	Relazione metodologica per l'applicazione del protocollo di sostenibilità energetico-ambientale	VERIFICA FIRMA DIGITALE	NOTE
1	Arch. Sverzellati, Arch. Negri, Arch. Barbieri, Arch. Hijazin, GEMA, Esa Progetti, Arch. Molinelli, Geoinvest srl, Arch. Chiarini	✓	✓	✓	✓	✓	✓	
2	B3_INGEGNERIARCHITETTURA S.R.L. - Ascani - D'Ercoli, Capponi, Balloni	✓	✓	✓	✓	✓	✓	
3	Intera s.r.l., BIMLAB Group S.r.l., Dott. Geol. Maurizio Scardella, ING. CARLO COSTANTINI, I.SI. ENGINEERING S., R.L.	✓	✓	✓	✓	✓	✓	
4	GEORES Studio Tecnico Associato, Antonio Ferrarelli, AMBIENTE & SICUREZZA CONSULTING S.N.C., EFM SPA	✓	✓	✓	✓	✓	✓	
5	Electa Progettazioni Integrate S.R.L.	✓	✓	✓	✓	✓	✓	
6	RTP - Mandataria: Studio Progetto Srl; Mandanti: CARLEA, CIMINO, Studio Associato ARSARC, Pegaso Srl, C-Engineering Srl, SESSA	✓	✓	✓	✓	✓	✓	
7	RTP a.studio, DSI INGEGNERIA, FASCINELLI, EETRA, G.EDI.S	✓	✓	✓	✓	✓	✓	

La Commissione ritiene di ammettere alle successive operazioni tutti gli operatori partecipanti al presente lotto.

Alle ore 16.00 termina l'esame dell'AMBITO CENTRO – LOTTO 1.

Il Presidente alle ore 16.25, previa comunicazione a tutti gli operatori interessati, avvia sul Sistema MePA le operazioni di apertura delle buste contenenti le offerte tecniche per l'AMBITO CENTRO – LOTTO 2P.

Per tale lotto risultano partecipanti n. 17 operatori economici, come di seguito rappresentato:

#	Denominazione Concorrente	Forma di Partecipazione	Numero di Partecipazione	Lista dei lotti a cui ha partecipato	Data di Presentazione Offerta	
1	AGCT RTI	RTI costituendo (D.Lgs. 50/2016, art. 48, comma 8)	283384	Lotto 1	02/02/2023 09:53:39	▼
2	AICE-CANINO	RTI costituendo (D.Lgs. 50/2016, art. 48, comma 8)	274373	Lotto 1	30/01/2023 10:06:42	▼
3	C-RTP SM-Planex- Arch. Ricatti-Geol. Dal Degan	RTI costituendo (D.Lgs. 50/2016, art. 48, comma 8)	283145	Lotto 1	30/01/2023 10:13:07	▼
4	ECL - YS - EE	RTI costituendo (D.Lgs. 50/2016, art. 48, comma 8)	283091	Lotto 1	27/01/2023 16:56:52	▼
5	HUB Engineering Consorzio Stabile s.c.a.r.l. (Mand	RTI costituendo (D.Lgs. 50/2016, art. 48, comma 8)	283171	Lotto 1	30/01/2023 10:48:30	▼

6	LENZI CONSULTANT SRL - STUDIO KR E ASSOCIATI SRL -	RTI costituendo (D.Lgs. 50/2016, art. 48, comma 8)	274432	Lotto 1	31/01/2023 11:58:19	▼
7	RT LASIA-RINA-PSC	RTI costituendo (D.Lgs. 50/2016, art. 48, comma 8)	278159	Lotto 1	27/01/2023 18:52:13	▼
8	RTI Studio Valle	RTI costituendo (D.Lgs. 50/2016, art. 48, comma 8)	283195	Lotto 1	30/01/2023 10:52:25	▼
9	RTDE COSTRUCTURA CAPOGRUPPO MANDAARIO	RTI costituendo (D.Lgs. 50/2016, art. 48, comma 8)	283256	Lotto 1	01/02/2023 19:47:11	▼
10	RTP Ciampa	RTI costituendo (D.Lgs. 50/2016, art. 48, comma 8)	283308	Lotto 1	02/02/2023 10:39:55	▼
11	RTP SAGI_FIMA_TREND_TPS_ENAR_BIROLCHI_RELEVO	RTI costituendo (D.Lgs. 50/2016, art. 48, comma 8)	274405	Lotto 1	30/01/2023 09:07:17	▼
12	RTP SPI - ARCH. PEZZANO	RTI costituendo (D.Lgs. 50/2016, art. 48, comma 8)	283168	Lotto 1	29/01/2023 21:56:35	▼
13	RTP STUDIO SPERI	RTI costituendo (D.Lgs. 50/2016, art. 48, comma 8)	283159	Lotto 1	27/01/2023 17:41:53	▼
14	SIDEL INGEGNERIA SRL	Singolo operatore economico (D.Lgs. 50/2016, art. 45, comma 2, lett. A)	274071	Lotto 1	02/02/2023 09:33:40	▼
15	SIDOTI ENGINEERING SRL	Singolo operatore economico (D.Lgs. 50/2016, art. 45, comma 2, lett. A)	283052	Lotto 1	30/01/2023 11:31:06	▼

16	SINERGO SpA	RTI costituendo (D.Lgs. 50/2016, art. 4B, comma 8)	274105	Lotto 1	27/01/2023 18:08:38	▼
17	Tekne Spa, + Tekne Esco srl + dott. geol. Carlo Ce	RTI costituendo (D.Lgs. 50/2016, art. 4B, comma 8)	274390	Lotto 1	02/02/2023 11:03:54	▼



L'operatore n. 1 presenta la seguente struttura:

### Struttura del raggruppamento

1	 Singolo operatore economico <b>Anna Tarsitano</b>	<b>RUOLO</b> Mandante	▼
2	 Singolo operatore economico <b>Stefano Cerea</b>	<b>RUOLO</b> Mandante	▼
3	 Singolo operatore economico <b>Giacomo Agrello</b>	<b>RUOLO</b> Mandataria	▼
4	 Singolo operatore economico <b>Silvana Gualtieri</b>	<b>RUOLO</b> Mandante	▼

L'operatore n. 2 presenta la seguente struttura:

### Struttura del raggruppamento

1	 Singolo operatore economico <b>A.I.C.E. Consulting Srl</b>	<b>RUOLO</b> Mandataria	▼
2	 Singolo operatore economico <b>Geologo Nicola CANINO</b>	<b>RUOLO</b> Mandante	▼



L'operatore n. 3 presenta la seguente struttura:

### Struttura del raggruppamento

1	 Singolo operatore economico <b>Architetto Pierpaolo Ricatti</b>	<b>RUOLO</b> Mandante	▼
2	 Singolo operatore economico <b>Planex Srl - Società di Engineering</b>	<b>RUOLO</b> Mandante	▼
3	 Singolo operatore economico <b>SM Ingegneria Srl</b>	<b>RUOLO</b> Mandataria	▼
4	 Singolo operatore economico <b>Geologo Dott. Davide Dal Degan</b>	<b>RUOLO</b> Mandante	▼



L'operatore n. 4 presenta la seguente struttura:

### Struttura del raggruppamento

1	 Singolo operatore economico <b>Leonardo Consorzio Europeo per l'Ingegneria e l'A...</b>	<b>RUOLO</b> Mandataria	▼
2	 Singolo operatore economico <b>EDILIZIA ENERGETICA SRL</b>	<b>RUOLO</b> Mandante	▼
3	 Singolo operatore economico <b>YUPPIES' SERVICES SRL</b>	<b>RUOLO</b> Mandante	▼

L'operatore n. 5 presenta la seguente struttura:

### Struttura del raggruppamento

1	 Consorzio stabile <b>HUB Engineering Consorzio Stabile s.c.a.r.l.</b>	<b>RUOLO</b> Mandataria	▼
2	 Singolo operatore economico <b>Arch. Giovanni Russo</b>	<b>RUOLO</b> Mandante	▼



L'operatore n. 6 presenta la seguente struttura:

### Struttura del raggruppamento

1	 Singolo operatore economico <b>GEOL. CIRO DE CRISTOFARO</b>	<b>RUOLO</b> Mandante	▼
2	 Singolo operatore economico <b>STUDIO KR E ASSOCIATI SRL</b>	<b>RUOLO</b> Mandante	▼
3	 Singolo operatore economico <b>LENZI CONSULTANT SRL</b>	<b>RUOLO</b> Mandataria	▼
4	 Singolo operatore economico <b>CONSILIUM SERVIZI DI INGEGNERIA SRL</b>	<b>RUOLO</b> Mandante	▼
5	 Singolo operatore economico <b>ING. RICCARDO CHITI</b>	<b>RUOLO</b> Mandante	▼
6	 Singolo operatore economico <b>ING. SACHA SLIM BOUHAGEB</b>	<b>RUOLO</b> Mandante	▼

L'operatore n. 7 presenta la seguente struttura:

### Struttura del raggruppamento

1	 Singolo operatore economico <b>PROGETTO PSC s.r.l.</b>	<b>RUOLO</b> Mandante	▼
2	 Singolo operatore economico <b>RINA PRIME VALUE SERVICES S.p.A.</b>	<b>RUOLO</b> Mandante	▼
3	 Singolo operatore economico <b>LA SIA S.p.A.</b>	<b>RUOLO</b> Mandataria	▼

L'operatore n. 8 presenta la seguente struttura:

### Struttura del raggruppamento

1	 Singolo operatore economico <b>INGEGNERE QUARANTA</b>	<b>RUOLO</b> Mandante	▼
2	 Singolo operatore economico <b>Project Building Art</b>	<b>RUOLO</b> Mandante	▼
3	 Singolo operatore economico <b>STUDIO VALLE PROGETTAZIONI</b>	<b>RUOLO</b> Mandataria	▼
4	 Singolo operatore economico <b>STUDIO PERILLO</b>	<b>RUOLO</b> Mandante	▼
5	 Singolo operatore economico <b>ARCHITETTO ZATTERA</b>	<b>RUOLO</b> Mandante	▼

L'operatore n. 9 presenta la seguente struttura:













### Struttura del raggruppamento

1	 Singolo operatore economico <b>COSTRUCTURA CONSULTING SOC COOP</b>	<b>RUOLO</b> Mandataria	▼
2	 Singolo operatore economico <b>ARCH. ANNA MARIA EMANUELA PORTOGHESE</b>	<b>RUOLO</b> Mandante	▼
3	 Singolo operatore economico <b>BOLINA INGEGNERIA SRL</b>	<b>RUOLO</b> Mandante	▼
4	 Singolo operatore economico <b>WESCAN SOLUTIONS</b>	<b>RUOLO</b> Mandante	▼



L'operatore n. 10 presenta la seguente struttura:

### Struttura del raggruppamento

1	 Singolo operatore economico <b>Roberta Cecchi</b>	<b>RUOLO</b> Mandante	▼
2	 Singolo operatore economico <b>Caterina Gargari</b>	<b>RUOLO</b> Mandante	▼
3	 Singolo operatore economico <b>Cecilia Marchetti</b>	<b>RUOLO</b> Mandante	▼
4	 Singolo operatore economico <b>Alessandra Fiumanò</b>	<b>RUOLO</b> Mandante	▼
5	 Singolo operatore economico <b>Francesco Garzella</b>	<b>RUOLO</b> Mandante	▼
6	 Singolo operatore economico <b>Marco Sarri</b>	<b>RUOLO</b> Mandante	▼
7	 Singolo operatore economico <b>Daniele Galliani</b>	<b>RUOLO</b> Mandante	▼
8	 Singolo operatore economico <b>Andrea Landi</b>	<b>RUOLO</b> Mandante	▼
9	 Singolo operatore economico <b>Architetti Associati Ciampa</b>	<b>RUOLO</b> Mandataria	▼
10	 Singolo operatore economico <b>Fabrizio Alvares</b>	<b>RUOLO</b> Mandante	▼
11	 Singolo operatore economico <b>BALDI ALESSANDRO</b>	<b>RUOLO</b> Mandante	▼
12	 Singolo operatore economico <b>I.D.E.A. PROGETTI</b>	<b>RUOLO</b> Mandante	▼



L'operatore n. 11 presenta la seguente struttura:

### Struttura del raggruppamento

1	 Singolo operatore economico <b>S.A.G.I. SRL - SOCIETA' PER L'AMBIENTE, LA GEOL...</b>	<b>RUOLO</b> Mandataria	▼
2	 Singolo operatore economico <b>FIMA ENGINEERING SRL</b>	<b>RUOLO</b> Mandante	▼
3	 Singolo operatore economico <b>TREND PROJECT SRL</b>	<b>RUOLO</b> Mandante	▼
4	 Singolo operatore economico <b>ARCH. MAURIZIO SABATINO PIROCCHI</b>	<b>RUOLO</b> Mandante	▼
5	 Singolo operatore economico <b>TPS INGEGNERIA SRL</b>	<b>RUOLO</b> Mandante	▼
6	 Singolo operatore economico <b>ENGINEERING &amp; ARCHITECTURE CONTI SRL</b>	<b>RUOLO</b> Mandante	▼
7	 Singolo operatore economico <b>RELEVO SRL</b>	<b>RUOLO</b> Mandante	▼



L'operatore n. 12 presenta la seguente struttura:

### Struttura del raggruppamento

1	 Singolo operatore economico <b>SPI SRL</b>	<b>RUOLO</b> Mandataria	▼
2	 Singolo operatore economico <b>ARCHITETTO</b>	<b>RUOLO</b> Mandante	▼

L'operatore n. 13 presenta la seguente struttura:

### Struttura del raggruppamento

1	 Singolo operatore economico <b>3TI PROGETTI ITALIA</b>	<b>RUOLO</b> Mandante	▼
2	 Singolo operatore economico <b>ALCOTEC S.p.A.</b>	<b>RUOLO</b> Mandante	▼
3	 Singolo operatore economico <b>STUDIO SPERI Società di Ingegneria S.r.l.</b>	<b>RUOLO</b> Mandataria	▼

L'operatore n. 14 presenta la seguente struttura:

### Forma di Partecipazione

	Singolo operatore economico (D.Lgs. 50/2016, art. 45, coi <b>SIDEL INGEGNERIA SRL</b>	
<input type="text" value="03408321200"/>	<input type="text"/>	
Partita Iva	Altro Identificativo	
RAGIONE SOCIALE/DENOMINAZIONE OPERATORE ECONOMICO SIDEL INGEGNERIA SRL		
TIPOLOGIA SOCIETARIA Società a responsabilità limitata (SRL)		

L'operatore n. 15 presenta la seguente struttura:

### Forma di Partecipazione

	Singolo operatore economico (D.Lgs. 50/2016, art. 45, coi <b>SIDOTI ENGINEERING SRL</b>	
<input type="text" value="12502151009"/>	<input type="text"/>	
Partita Iva	Altro Identificativo	
RAGIONE SOCIALE/DENOMINAZIONE OPERATORE ECONOMICO SIDOTI ENGINEERING SRL		
TIPOLOGIA SOCIETARIA Società a responsabilità limitata (SRL)		

L'operatore n. 16 presenta la seguente struttura:

### Struttura del raggruppamento

1		Singolo operatore economico <b>SINERGO SpA</b>	<b>RUOLO</b> Mandataria	▼
2		Singolo operatore economico <b>OPEN BUILDING Srl SOCIETA' BENEFIT</b>	<b>RUOLO</b> Mandante	▼
3		Singolo operatore economico <b>STRUTTURA Srl</b>	<b>RUOLO</b> Mandante	▼

L'operatore n. 17 presenta la seguente struttura:

### Struttura del raggruppamento

1	 Singolo operatore economico <b>Dott. Geol. Carlo Cerutti</b>	<b>RUOLO</b> Mandante	▼
2	 Singolo operatore economico <b>Tekne Spa</b>	<b>RUOLO</b> Mandataria	▼
3	 Singolo operatore economico <b>Claudio Costa</b>	<b>RUOLO</b> Mandante	▼
4	 Singolo operatore economico <b>Tekne Esco S.r.l.</b>	<b>RUOLO</b> Mandante	▼

La Commissione procede a scaricare tutta la documentazione presentata dai concorrenti e a salvarla all'interno di apposita cartella ad accesso riservato.

La Commissione procede alla verifica della presenza dei documenti previsti a pena di esclusione al § 19 del Disciplinare nonché della loro sottoscrizione.

Si riporta a tal fine la seguente tabella:

PROGRESSIVO	DENOMINAZIONE CONCORRENTE	Scheda A.1 – All. VI	Scheda A.2 – All. VII	Scheda A.3 – All. VIII	Relazione tecnica "Caratteristiche Metodologiche"	Relazione metodologica per l'applicazione del protocollo di sostenibilità energetico-ambientale	VERIFICA FIRMA DIGITALE	NOTE
1	Giacomo Agrello, Stefano Cerea, Silvana Quallieri, Anna Tarsitano	✓	✓	✓	✓	✓	✓	
2	AICE-CANINO	✓	✓	✓	✓	✓	✓	
3	SM Ingegneria-Planex-Arch. Ricatti-Geol. Dal Degan	✓	✓	✓	✓	✓	✓	
4	EDILIZIA ENERGETICA SRL, YUPPIES SERVICES SRL, Leonardo Consorzio Europeo	✓	✓	✓	✓	✓	✓	
5	HUB Engineering Consorzio Stabile s.c.a.r.l., Arch. Giovanni Russo	✓	✓	✓	✓	✓	✓	
6	LENZI CONSULTANT SRL - STUDIO KR E ASSOCIATI SRL - CONSILIUM SERVIZI DI INGEGNERIA SRL, GEOL. CIRO DE CRISTOFARO, ING. RICCARDO CHITI, ING. SACHA SLIM BOUHAGEB	✓	✓	✓	✓	✓	✓	
7	LA SIA S.p.A.-RINA-PROGETTO PSC s.r.l.	✓	✓	✓	✓	✓	✓	
8	RTI Studio Valle, INGEGNERE QUARANTA, STUDIO PERILLO, ARCHITETTO ZATTERA, Project Building Art	✓	✓	✓	✓	✓	✓	
9	COSTRUTTORIA, WESCAN SOLUTIONS, ARCHITETTO ANNA MARIA PORTOGHESE, BOLINA INGEGNERIA	✓	✓	✓	✓	✓	✓	
10	RTP Ciampa, Garzella, I.D.E.A. PROGETTI, Cecchi, Alvares, Gargari, Sarri, Galliani, Marchetti, Landi, Fiumano, BALDI	✓	✓	✓	✓	✓	✓	
11	RTP SAGI_FIMA_TREND_TPS_ENAR_PIROCCHI_RELEVO	✓	✓	✓	✓	✓	✓	
12	RTP_SPI SRL - ARCH. PEZZANO	✓	✓	✓	✓	✓	✓	
13	Studio Speri Società di Ingegneria S.r.l., ALCOTEC S.p.A., 3TI PROGETTI ITALIA	✓	✓	✓	✓	✓	✓	
14	SIDEL INGEGNERIA SRL	✓	✓	✓	✓	✓	✓	
15	SIDOTI ENGINEERING SRL	✓	✓	✓	✓	✓	✓	
16	SINERGO SpA, OPEN BUILDING Srl SOCIETA' BENEFIT, STRUTTURA Srl	✓	✓	✓	✓	✓	✓	
17	Tekne Spa, + Tekne Esco srl + Claudio Costa + dott. geol. Carlo Cerruli	✓	✓	✓	✓	✓	✓	

La Commissione ritiene di ammettere alle successive operazioni tutti gli operatori partecipanti al presente lotto.

Alle ore 16.55 termina l'esame dell'AMBITO CENTRO – LOTTO 2P.

Il Presidente alle ore 17.05, previa comunicazione a tutti gli operatori interessati, avvia sul Sistema MePA le operazioni di apertura delle buste contenenti le offerte tecniche per l'AMBITO CENTRO – LOTTO 1P.

Per tale lotto risultano partecipanti n. 8 operatori economici, come di seguito rappresentato:

#	Denominazione Concorrente	▲ Forma di Partecipazione	▲ Numero di Partecipazione	▲ Lista dei lotti a cui ha partecipato	▲ Data di Presentazione Offerta	▲
1	Arch. Antonio Zavarella	Singolo operatore economico (D.Lgs. 50/2016, art. 45, comma 2, lett. A)	283245	Lotto 1	29/01/2023 18:34:56	▼
2	Arch. Sverzellati, GEMA, Esa Progetti, Arch. Moli	RTI costituendo (D.Lgs. 50/2016, art. 48, comma 8)	278054	Lotto 1	02/02/2023 09:52:19	▼
3	B3_ INGEGNERIARCHITETTURA S.R.L. - Ascani - D'Erco	RTI costituendo (D.Lgs. 50/2016, art. 48, comma 8)	278080	Lotto 1	30/01/2023 11:01:26	▼
4	EDIL DESIGN SRL	Singolo operatore economico (D.Lgs. 50/2016, art. 45, comma 2, lett. A)	274290	Lotto 1	30/01/2023 10:02:38	▼
5	Electa Progettazioni Integrate S.R.L.	Singolo operatore economico (D.Lgs. 50/2016, art. 45, comma 2, lett. A)	282033	Lotto 1	30/01/2023 11:52:46	▼
6	HUB Engineering Consorzio Stabile s.c.a.r.l. (Mand	RTI costituendo (D.Lgs. 50/2016, art. 48, comma 8)	283175	Lotto 1	30/01/2023 10:45:08	▼
7	RTP - Mandataria: Studio Progetto Srl; Mandanti: P	RTI costituendo (D.Lgs. 50/2016, art. 48, comma 8)	283095	Lotto 1	30/01/2023 10:04:40	▼
8	RTP a.studio	RTI costituendo (D.Lgs. 50/2016, art. 48, comma 8)	278099	Lotto 1	01/02/2023 16:56:26	▼











L'operatore n. 1 presenta la seguente struttura:

### Forma di Partecipazione

	Singolo operatore economico (D.Lgs. 50/2016, art. 45, co1 <b>Arch. Antonio Zavarella</b>
<input type="text" value="01273900660"/>	<input type="text"/>
Partita Iva	Altro Identificativo
RAGIONE SOCIALE/DENOMINAZIONE OPERATORE ECONOMICO Arch. Antonio Zavarella	
TIPOLOGIA SOCIETARIA Impresa individuale	

L'operatore n. 2 presenta la seguente struttura:

### Struttura del raggruppamento

1	 Singolo operatore economico <b>Arch. Andrea Negri</b>	<b>RUOLO</b> Mandante	▼
2	 Singolo operatore economico <b>Arch. Adnan Hijazin</b>	<b>RUOLO</b> Mandante	▼
3	 Singolo operatore economico <b>Arch. Emanuela Cordani</b>	<b>RUOLO</b> Mandante	▼
4	 Singolo operatore economico <b>Arch. Barbieri Alessandra</b>	<b>RUOLO</b> Mandante	▼
5	 Singolo operatore economico <b>GEMA srl stp</b>	<b>RUOLO</b> Mandante	▼
6	 Singolo operatore economico <b>Arch. SVERZELLATI ANTONIO RICCARDO</b>	<b>RUOLO</b> Mandataria	▼
7	 Singolo operatore economico <b>Esa Progetti</b>	<b>RUOLO</b> Mandante	▼
8	 Singolo operatore economico <b>Arch. Molinelli Antonio</b>	<b>RUOLO</b> Mandante	▼
9	 Singolo operatore economico <b>Arch. Chiarini</b>	<b>RUOLO</b> Mandante	▼
10	 Singolo operatore economico <b>Geoinvest</b>	<b>RUOLO</b> Mandante	▼

L'operatore n. 3 presenta la seguente struttura:

### Struttura del raggruppamento

1	 Singolo operatore economico <b>Ing. Cesare Ascani</b>	<b>RUOLO</b> Mandante	▼
2	 Singolo operatore economico <b>Arch. Celeste D'Ercoli</b>	<b>RUOLO</b> Mandante	▼
3	 Singolo operatore economico <b>Geol. Giuseppe Capponi</b>	<b>RUOLO</b> Mandante	▼
4	 Singolo operatore economico <b>B3_ INGEGNERIARCHITETTURA S.R.L.</b>	<b>RUOLO</b> Mandataria	▼
5	 Singolo operatore economico <b>Ing. Luigi Balloni</b>	<b>RUOLO</b> Mandante	▼

L'operatore n. 4 presenta la seguente struttura:

### Forma di Partecipazione

	Singolo operatore economico (D.Lgs. 50/2016, art. 45, coi <b>EDIL DESIGN SRL</b>
<input type="text" value="02761810544"/>	<input type="text"/>
Partita Iva	Altro Identificativo
<b>RAGIONE SOCIALE/DENOMINAZIONE OPERATORE ECONOMICO</b> EDIL DESIGN SRL	
<b>TIPOLOGIA SOCIETARIA</b> Società a responsabilità limitata (SRL)	

L'operatore n. 5 presenta la seguente struttura:



### Forma di Partecipazione

	Singolo operatore economico (D.Lgs. 50/2016, art. 45, coi <b>Electa Progettazioni Integrate S.R.L.</b>
<input type="text" value="04082971211"/>	<input type="text"/>
Partita Iva	Altro Identificativo
<b>RAGIONE SOCIALE/DENOMINAZIONE OPERATORE ECONOMICO</b> Electa Progettazioni Integrate S.R.L.	
<b>TIPOLOGIA SOCIETARIA</b> Società a responsabilità limitata (SRL)	









L'operatore n. 6 presenta la seguente struttura:

### Struttura del raggruppamento

1	 Consorzio stabile <b>HUB Engineering Consorzio Stabile s.c.a.r.l.</b>	<b>RUOLO</b> Mandataria	▼
2	 Singolo operatore economico <b>Arch. Giovanni Russo</b>	<b>RUOLO</b> Mandante	▼

L'operatore n. 7 presenta la seguente struttura:

### Struttura del raggruppamento

1	 Singolo operatore economico <b>Studio Progetto Srl</b>	<b>RUOLO</b> Mandataria	▼
2	 Singolo operatore economico <b>Pegaso Srl</b>	<b>RUOLO</b> Mandante	▼
3	 Singolo operatore economico <b>Studio Associato ARSARC</b>	<b>RUOLO</b> Mandante	▼
4	 Singolo operatore economico <b>C-Engineering Srl</b>	<b>RUOLO</b> Mandante	▼
5	 Singolo operatore economico <b>Ing Rocco SESSA</b>	<b>RUOLO</b> Mandante	▼
6	 Singolo operatore economico <b>Prof. Ing. Donato CARLEA</b>	<b>RUOLO</b> Mandante	▼
7	 Singolo operatore economico <b>dott. Francesco Piermarko CIMINO</b>	<b>RUOLO</b> Mandante	▼

L'operatore n. 8 presenta la seguente struttura:

### Struttura del raggruppamento

1	 Singolo operatore economico <b>A.STUDIO</b>	<b>RUOLO</b> Mandataria	▼
2	 Singolo operatore economico <b>EETRA</b>	<b>RUOLO</b> Mandante	▼
3	 Singolo operatore economico <b>DSI INGEGNERIA</b>	<b>RUOLO</b> Mandante	▼
4	 Singolo operatore economico <b>G.EDI.S</b>	<b>RUOLO</b> Mandante	▼
5	 Singolo operatore economico <b>ING. GIOVANNI FASCINELLI</b>	<b>RUOLO</b> Mandante	▼

La Commissione procede a scaricare tutta la documentazione presentata dai concorrenti e a salvarla all'interno di apposita cartella ad accesso riservato.

La Commissione procede alla verifica della presenza dei documenti previsti a pena di esclusione al § 19 del Disciplinare nonché della loro sottoscrizione.

Si riporta a tal fine la seguente tabella:

PROGRESSIVO	DENOMINAZIONE CONCORRENTE	Scheda A.1 – All. VI	Scheda A.2 – All. VII	Scheda A.3 – All. VIII	Relazione tecnica "Caratteristiche Metodologiche"	Relazione metodologica per l'applicazione del protocollo di sostenibilità energetico- ambiental	VERIFICA FIRMA DIGITALE	NOTE
1	Arch. Antonio Zavarella	✓	✓	✓	✓	✓	✓	
2	Arch. Sverzellati, Arch. Negri, Arch. Barbieri, Arch. Hijazin, GEMA, Esa Progetti, Arch. Molinelli, Geoinvest srl, Arch. Chiarini	✓	✓	✓	✓	✓	✓	alcuni file non risultano consultabili*
3	B3_ INGEGNERIARCHITETTURA S.R.L. - Ascani - D'Ercoli, Capponi, Balloni	✓	✓	✓	✓	✓	✓	
4	EDIL DESIGN SRL	✓	✓	✓	✓	✓	✓	
5	Electa Progettazioni Integrate S.R.L.	✓	✓	✓	✓	✓	✓	
6	HUB Engineering Consorzio Stabile s.c.a.r.l., Arch. Giovanni Russo	✓	✓	✓	✓	✓	✓	
7	RTP - Mandataria: Studio Progetto Srl; Mandanti: CARLEA, CIMINO, Studio Associato ARSARC, Pegaso Srl, C-Engineering Srl, SESSA	✓	✓	✓	✓	✓	✓	
8	RTP a.studio, DSI INGEGNERIA, FASCINELLI, EETRA, G.EDI.S	✓	✓	✓	✓	✓	✓	

\*Per quanto attiene l'operatore 2, i file "Relazione\_Criterio\_C-1\_Sostenibilità(1).pdf.p7m.p7m" e "Tabella\_Criterio\_C-2\_Promozione-parita-genere(1).pdf.p7m.p7m" contenuti nell'archivio "Criterio C.zip", pur presentando firma valida sul Sistema, a seguito di verifiche da parte della Commissione non risultano firmati digitalmente.

Si riportano n. 2 messaggi di errore riscontrati:

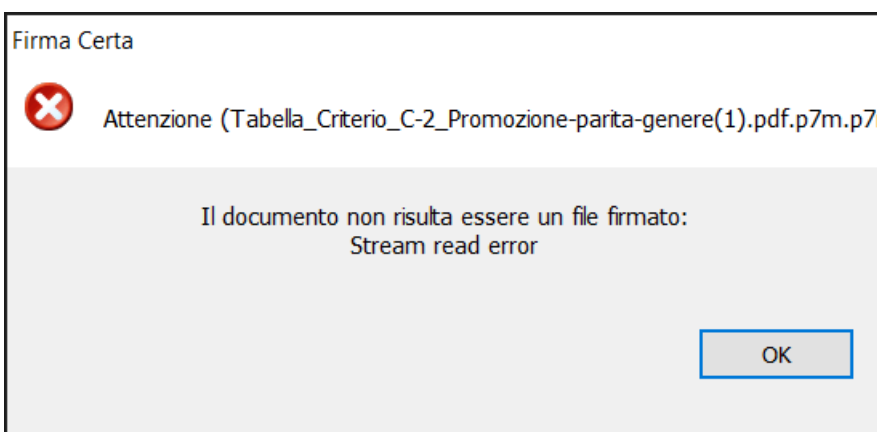
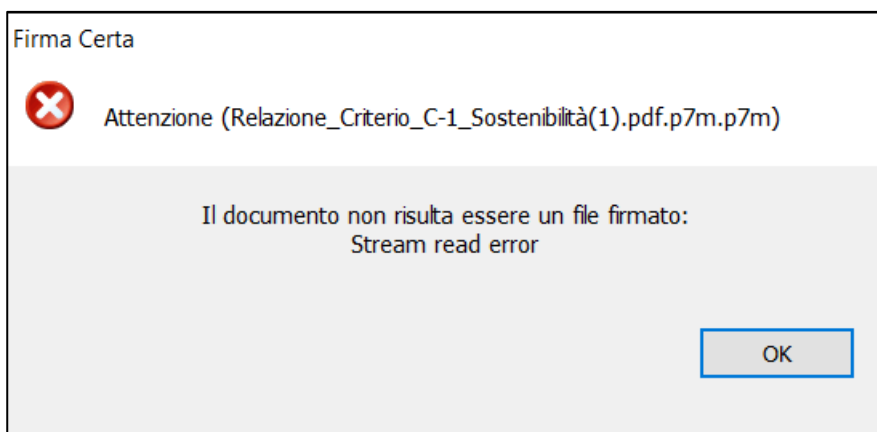

Inoltre gli stessi file non risultano apribili ai fini della consultazione.

Si riportano, a tal fine, i messaggi di errore riscontrati in fase di apertura

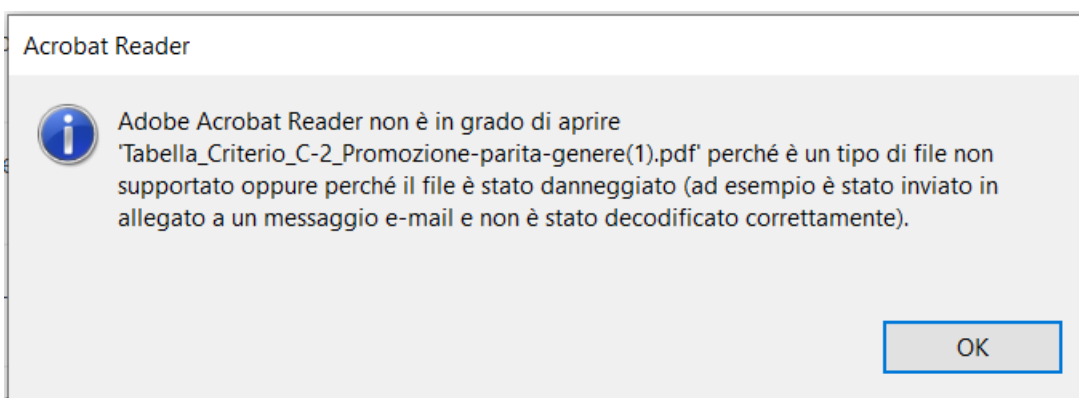
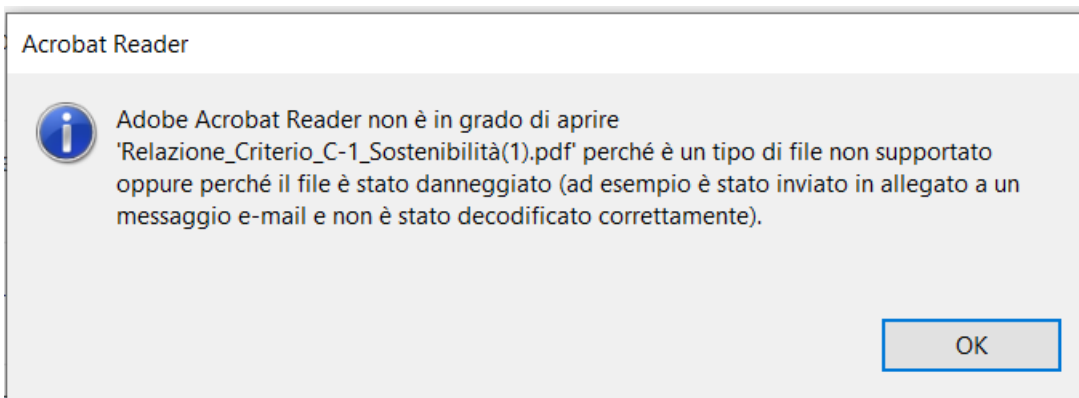

La Commissione ritiene di ammettere alle successive operazioni tutti gli operatori partecipanti al presente lotto.

Alle ore 17.45 termina l'esame dell'AMBITO CENTRO – LOTTO 1P.

Il Presidente sospende la seduta pubblica alle ore 17.50 del giorno 21 febbraio 2023.

Alle ore 16.00 del 22 febbraio 2023 la Commissione ha ripreso i lavori.

Il Presidente alle ore 16.10, previa comunicazione a tutti gli operatori interessati, avvia sul Sistema MePA le operazioni di apertura delle buste contenenti le offerte tecniche per l'AMBITO SUD – LOTTO 2.

Per tale lotto risultano partecipanti n. 5 operatori economici, come di seguito rappresentato:

#	Denominazione Concorrente	▲ Forma di Partecipazione	▲ Numero di Partecipazione	▲ Lista dei lotti a cui ha partecipato	▲ Data di Presentazione Offerta	▼
1	AGCT RTI	RTI costituendo (D.Lgs. 50/2016, art. 4B, comma 8)	283379	Lotto 1	02/02/2023 10:00:12	▼
2	AICE-CANINO	RTI costituendo (D.Lgs. 50/2016, art. 4B, comma 8)	274369	Lotto 1	30/01/2023 11:14:35	▼
3	ALL INGEGNERIA Capogruppo	RTI costituendo (D.Lgs. 50/2016, art. 4B, comma 8)	283133	Lotto 1	30/01/2023 10:25:02	▼
4	RTI COSTITUENDO TRA VINCENZO D'ASCIA E ALTRI	RTI costituendo (D.Lgs. 50/2016, art. 4B, comma 8)	283217	Lotto 1	29/01/2023 22:37:50	▼
5	RTI NoDo FIAM	RTI costituendo (D.Lgs. 50/2016, art. 4B, comma 8)	283165	Lotto 1	30/01/2023 09:33:34	▼



L'operatore n. 1 presenta la seguente struttura:

### Struttura del raggruppamento

1	 Singolo operatore economico <b>Ing. Stefano Cerea</b>	<b>RUOLO</b> Mandante	▼
2	 Singolo operatore economico <b>Arch. Giacomo Agrello</b>	<b>RUOLO</b> Mandataria	▼
3	 Singolo operatore economico <b>Geol. Silvana Gualtieri</b>	<b>RUOLO</b> Mandante	▼
4	 Singolo operatore economico <b>Ing. Anna Tarsitano</b>	<b>RUOLO</b> Mandante	▼







L'operatore n. 2 presenta la seguente struttura:

### Struttura del raggruppamento

1	 Singolo operatore economico <b>A.I.C.E. Consulting Srl</b>	<b>RUOLO</b> Mandataria	▼
2	 Singolo operatore economico <b>Geologo Nicola CANINO</b>	<b>RUOLO</b> Mandante	▼

L'operatore n. 3 presenta la seguente struttura:

### Struttura del raggruppamento

1	 Singolo operatore economico <b>3ENERGY srl</b>	<b>RUOLO</b> Mandante	▼
2	 Singolo operatore economico <b>Dott. Ing. Maria Vittoria Vecchietti</b>	<b>RUOLO</b> Mandante	▼
3	 Singolo operatore economico <b>INTEGRATED AND SUSTAINABLE DESIGN SRL</b>	<b>RUOLO</b> Mandante	▼
4	 Singolo operatore economico <b>ALL INGEGNERIA studio tecnico associato</b>	<b>RUOLO</b> Mandataria	▼
5	 Singolo operatore economico <b>META CONSULTING PROGETTAZIONE srl</b>	<b>RUOLO</b> Mandante	▼
6	 Singolo operatore economico <b>GEO/TEC del Dott. Geol. Stefano Giuliani</b>	<b>RUOLO</b> Mandante	▼

L'operatore n. 4 presenta la seguente struttura:

### Struttura del raggruppamento

1	 Singolo operatore economico <b>SUBURBIA.MODE SRL</b>	<b>RUOLO</b> Mandante	▼
2	 Singolo operatore economico <b>VINCENZO D'ASCIA</b>	<b>RUOLO</b> Mandataria	▼
3	 Singolo operatore economico <b>VERIFICA E PROGETTI SRL</b>	<b>RUOLO</b> Mandante	▼
4	 Singolo operatore economico <b>SALVATORE PATERNO</b>	<b>RUOLO</b> Mandante	▼

L'operatore n. 5 presenta la seguente struttura:

### Struttura del raggruppamento

1	 Singolo operatore economico <b>No.Do. e Servizi Srl</b>	<b>RUOLO</b> Mandataria	▼
2	 Singolo operatore economico <b>FIAM SRLS A SOCIO UNICO</b>	<b>RUOLO</b> Mandante	▼

La Commissione procede a scaricare tutta la documentazione presentata dai concorrenti e a salvarla all'interno di apposita cartella ad accesso riservato.

La Commissione procede alla verifica della presenza dei documenti previsti a pena di esclusione al § 19 del Disciplinare nonché della loro sottoscrizione.

Si riporta a tal fine la seguente tabella:

PROGRESSIVO	DENOMINAZIONE CONCORRENTE	Scheda A.1 – All. VI	Scheda A.2 – All. VII	Scheda A.3 – All. VIII	Relazione tecnica "Caratteristiche Metodologiche"	Relazione metodologica per l'applicazione del protocollo di sostenibilità energetico-ambiental	VERIFICA FIRMA DIGITALE	NOTE
1	Giacomo Agrelo, Stefano Cerea, Silvana Gualtieri, Anna Tarsitano	✓	✓	✓	✓	✓	✓	
2	AICE-CANINO	✓	✓	✓	✓	✓	✓	
3	INTEGRATED AND SUSTAINABLE DESIGN SRL, META CONSULTING PROGETTAZIONE srl, Dott. Geol. Stefano Giuliani, Ing. Maria Vittoria Vecchietti, ALL INGEGNERIA, 3ENERGY srl	✓	✓	✓	✓	✓	✓	
4	RTI COSTITUENDO TRA VINCENZO D'ASCIA, SUBURBIA.MODE SRL, SALVATORE PATERNO, VERIFICA E PROGETTI SRL	✓	✓	✓	✓	✓	✓	
5	RTI NoDo, FIAM	✓	✓	✓	✓	✓	✓	

La Commissione ritiene di ammettere alle successive operazioni tutti gli operatori partecipanti al presente lotto.

Alle ore 16.15 termina l'esame dell'AMBITO SUD – LOTTO 2.

Il Presidente alle ore 16.15, previa comunicazione a tutti gli operatori interessati, avvia sul Sistema MePA le operazioni di apertura delle buste contenenti le offerte tecniche per l'AMBITO SUD – LOTTO 1.

Per tale lotto risultano partecipanti n. 2 operatori economici, come di seguito rappresentato:

#	Denominazione Concorrente	Forma di Partecipazione	Numero di Partecipazione	Lista dei lotti a cui ha partecipato	Data di Presentazione Offerta	
1	costituendo RTP	RTI costituendo (D.Lgs. 50/2016, art. 4B, comma 8)	278057	Lotto 1	02/02/2023 11:14:02	▼
2	RAGGRUPPAMENTO TEMPORANEO ORIZZONTALE	RTI costituendo (D.Lgs. 50/2016, art. 4B, comma 8)	283252	Lotto 1	02/02/2023 00:20:59	▼

L'operatore n. 1 presenta la seguente struttura:

### Struttura del raggruppamento

1	 Singolo operatore economico <b>AMBIENTE &amp; SICUREZZA CONSULTING S.N.C.</b>	<b>RUOLO</b> Mandante	▼
2	 Singolo operatore economico <b>EFM SPA</b>	<b>RUOLO</b> Mandataria	▼
3	 Singolo operatore economico <b>GEORES Studio Tecnico Associato</b>	<b>RUOLO</b> Mandante	▼
4	 Singolo operatore economico <b>Antonio Ferrarelli</b>	<b>RUOLO</b> Mandante	▼

L'operatore n. 2 presenta la seguente struttura:

### Struttura del raggruppamento

1	 Singolo operatore economico <b>Ing. Giovanni Accili</b>	<b>RUOLO</b> Mandante	▼
2	 Singolo operatore economico <b>Arch. Nicola Ricci</b>	<b>RUOLO</b> Mandante	▼
3	 Singolo operatore economico <b>SAMATEC s.r.l.</b>	<b>RUOLO</b> Mandante	▼
4	 Singolo operatore economico <b>Dott. Geologo Giuseppe Giannascoli</b>	<b>RUOLO</b> Mandante	▼
5	 Singolo operatore economico <b>Ing. Andrea Cinocca</b>	<b>RUOLO</b> Mandante	▼
6	 Singolo operatore economico <b>LAP architettura s.r.l. s.t.p.</b>	<b>RUOLO</b> Mandataria	▼
7	 Singolo operatore economico <b>Arch. Alberto Russo</b>	<b>RUOLO</b> Mandante	▼

La Commissione procede a scaricare tutta la documentazione presentata dai concorrenti e a salvarla all'interno di apposita cartella ad accesso riservato.

La Commissione procede alla verifica della presenza dei documenti previsti a pena di esclusione al § 19 del Disciplinare nonché della loro sottoscrizione.

Si riporta a tal fine la seguente tabella:

PROGRESSIVO	DENOMINAZIONE CONCORRENTE	Scheda A.1 – All. VI	Scheda A.2 – All. VII	Scheda A.3 – All. VIII	Relazione tecnica "Caratteristiche Metodologiche"	Relazione metodologica per l'applicazione del protocollo di sostenibilità energetico- ambiental	VERIFICA FIRMA DIGITALE	NOTE
1	GEORES Studio Tecnico Associato, Antonio Ferrarelli, AMBIENTE & SICUREZZA CONSULTING S.N.C., EFM SPA	✓	✓	✓	✓	✓	✓	
2	Ing. Giovanni Accili, Arch. Nicola Ricci, SAMATEC s.r.l., Dott. Geologo Giuseppe Giannascoli, Ing. Andrea Cinocca, Arch. Alberto Russo, LAP architettura s.r.l. s.t.p.	✓	✓	✓	✓	✓	✓	

La Commissione ritiene di ammettere alle successive operazioni tutti gli operatori partecipanti al presente lotto.

Alle ore 16.35 termina l'esame dell'AMBITO SUD – LOTTO 1.

Il Presidente alle ore 16.40, previa comunicazione a tutti gli operatori interessati, avvia sul Sistema MePA le operazioni di apertura delle buste contenenti le offerte tecniche per l'AMBITO SUD – LOTTO 2P.





Per tale lotto risultano partecipanti n. 10 operatori economici, come di seguito rappresentato:

#	Denominazione Concorrente	▲ Forma di Partecipazione	▲ Numero di Partecipazione	▲ Lista dei lotti a cui ha partecipato	▲ Data di Presentazione Offerta	▲
1	AICE-CANINO	RTI costituendo (D.Lgs. 50/2016, art. 48, comma B)	274364	Lotto 1	30/01/2023 11:07:40	▼
2	ECL - YS - EE	RTI costituendo (D.Lgs. 50/2016, art. 48, comma B)	283093	Lotto 1	27/01/2023 16:42:16	▼
3	HUB Engineering Consorzio Stabile s.c.a.r.l. (Mand	RTI costituendo (D.Lgs. 50/2016, art. 48, comma B)	283174	Lotto 1	30/01/2023 10:41:09	▼
4	RTI COSTITUENDO TRA VINCENZO D'ASCIA E ALTRI	RTI costituendo (D.Lgs. 50/2016, art. 48, comma B)	283210	Lotto 1	29/01/2023 23:52:28	▼
5	RTI LENZI CONSULTANT SRL - STUDIO KR E ASSOCIATI S	RTI costituendo (D.Lgs. 50/2016, art. 48, comma B)	274428	Lotto 1	01/02/2023 12:51:30	▼
6	RTI NoDo FIAM	RTI costituendo (D.Lgs. 50/2016, art. 48, comma B)	283182	Lotto 1	30/01/2023 09:58:52	▼

7	RTI Studio Valle	RTI costituendo (D.Lgs. 50/2016, art. 48, comma B)	283197	Lotto 1	30/01/2023 10:45:51	▼
8	RTP SAGI_FIMA_TREND_TPS_ENAR_BROCCHI_RELEVIO	RTI costituendo (D.Lgs. 50/2016, art. 48, comma B)	278134	Lotto 1	27/01/2023 19:31:11	▼
9	RTP SPI SRL - ARCH. PEZZANO	RTI costituendo (D.Lgs. 50/2016, art. 48, comma B)	278175	Lotto 1	29/01/2023 22:01:38	▼
10	SIDOTI ENGINEERING SRL	Singolo operatore economico (D.Lgs. 50/2016, art. 45, comma 2, lett. A)	283051	Lotto 1	30/01/2023 11:41:18	▼



L'operatore n. 1 presenta la seguente struttura:

### Struttura del raggruppamento

1	 Singolo operatore economico <b>Geologo Nicola CANINO</b>	<b>RUOLO</b> Mandante	▼
2	 Singolo operatore economico <b>A.I.C.E. Consulting Srl</b>	<b>RUOLO</b> Mandataria	▼



L'operatore n. 2 presenta la seguente struttura:

### Struttura del raggruppamento

1	 Singolo operatore economico <b>YUPPIES SERVICES SRL</b>	<b>RUOLO</b> Mandante	▼
2	 Singolo operatore economico <b>EDILIZIA ENERGETICA SRL</b>	<b>RUOLO</b> Mandante	▼
3	 Singolo operatore economico <b>Leonardo Consorzio Europeo per l'Ingegneria e l'A...</b>	<b>RUOLO</b> Mandataria	▼



L'operatore n. 3 presenta la seguente struttura:

### Struttura del raggruppamento

1	 Consorzio stabile <b>HUB Engineering Consorzio Stabile s.c.a.r.l.</b>	<b>RUOLO</b> Mandataria	▼
2	 Singolo operatore economico <b>Arch. Giovanni Russo</b>	<b>RUOLO</b> Mandante	▼

L'operatore n. 4 presenta la seguente struttura:

### Struttura del raggruppamento

1	 Singolo operatore economico <b>SUBURBIA.MODE SRL</b>	<b>RUOLO</b> Mandante	▼
2	 Singolo operatore economico <b>VINCENZO D'ASCIA</b>	<b>RUOLO</b> Mandataria	▼
3	 Singolo operatore economico <b>SALVATORE PATERNO</b>	<b>RUOLO</b> Mandante	▼
4	 Singolo operatore economico <b>VERIFICA E PROGETTI SRL</b>	<b>RUOLO</b> Mandante	▼



L'operatore n. 5 presenta la seguente struttura:

### Struttura del raggruppamento

1	 Singolo operatore economico <b>ING. SACHA SLIM BOUHAGEB</b>	<b>RUOLO</b> Mandante	▼
2	 Singolo operatore economico <b>GEOL. CIRO DE CRISTOFARO</b>	<b>RUOLO</b> Mandante	▼
3	 Singolo operatore economico <b>ING. RICCARDO CHITI</b>	<b>RUOLO</b> Mandante	▼
4	 Singolo operatore economico <b>LENZI CONSULTANT SRL</b>	<b>RUOLO</b> Mandataria	▼
5	 Singolo operatore economico <b>STUDIO KR E ASSOCIATI SRL</b>	<b>RUOLO</b> Mandante	▼
6	 Singolo operatore economico <b>CONSILIUM SERVIZI DI INGEGNERIA SRL</b>	<b>RUOLO</b> Mandante	▼

L'operatore n. 6 presenta la seguente struttura:

### Struttura del raggruppamento

1	 Singolo operatore economico <b>No.Do. e Servizi Srl</b>	<b>RUOLO</b> Mandataria	▼
2	 Singolo operatore economico <b>FIAM SRLS A SOCIO UNICO</b>	<b>RUOLO</b> Mandante	▼







L'operatore n. 7 presenta la seguente struttura:

### Struttura del raggruppamento

1	 Singolo operatore economico <b>INGEGNERE QUARANTA</b>	<b>RUOLO</b> Mandante	▼
2	 Singolo operatore economico <b>ARCHITETTO ZATTERA</b>	<b>RUOLO</b> Mandante	▼
3	 Singolo operatore economico <b>Project Building Art</b>	<b>RUOLO</b> Mandante	▼
4	 Singolo operatore economico <b>STUDIO VALLE PROGETTAZIONI</b>	<b>RUOLO</b> Mandataria	▼
5	 Singolo operatore economico <b>STUDIO PERILLO</b>	<b>RUOLO</b> Mandante	▼

L'operatore n. 8 presenta la seguente struttura:

### Struttura del raggruppamento

1	 Singolo operatore economico <b>FIMA ENGINEERING SRL</b>	<b>RUOLO</b> Mandante	▼
2	 Singolo operatore economico <b>ENGINEERING &amp; ARCHITECTURE CONTI SRL</b>	<b>RUOLO</b> Mandante	▼
3	 Singolo operatore economico <b>S.A.G.I. SRL - SOCIETA' PER L'AMBIENTE, LA GEOL...</b>	<b>RUOLO</b> Mandataria	▼
4	 Singolo operatore economico <b>TPS INGEGNERIA SRL</b>	<b>RUOLO</b> Mandante	▼
5	 Singolo operatore economico <b>ARCH. MAURIZIO SABATINO PIROCCHI</b>	<b>RUOLO</b> Mandante	▼
6	 Singolo operatore economico <b>RELEVO SRL</b>	<b>RUOLO</b> Mandante	▼
7	 Singolo operatore economico <b>TREND PROJECT SRL</b>	<b>RUOLO</b> Mandante	▼

L'operatore n. 9 presenta la seguente struttura:

### Struttura del raggruppamento

1	 Singolo operatore economico <b>ARCHITETTO</b>	<b>RUOLO</b> Mandante	▼
2	 Singolo operatore economico <b>SPI SRL</b>	<b>RUOLO</b> Mandataria	▼

L'operatore n. 10 presenta la seguente struttura:

### Forma di Partecipazione

	Singolo operatore economico (D.Lgs. 50/2016, art. 45, coi <b>SIDOTI ENGINEERING SRL</b>
<input type="text" value="12502151009"/>	<input type="text"/>
Partita Iva	Altro identificativo
<b>RAGIONE SOCIALE/DENOMINAZIONE OPERATORE ECONOMICO</b> SIDOTI ENGINEERING SRL	
<b>TIPOLOGIA SOCIETARIA</b> Società a responsabilità limitata (SRL)	

La Commissione procede a scaricare tutta la documentazione presentata dai concorrenti e a salvarla all'interno di apposita cartella ad accesso riservato.

La Commissione procede alla verifica della presenza dei documenti previsti a pena di esclusione al § 19 del Disciplinare nonché della loro sottoscrizione.

Si riporta a tal fine la seguente tabella:

PROGRESSIVO	DENOMINAZIONE CONCORRENTE	Scheda A.1 – All. VI	Scheda A.2 – All. VII	Scheda A.3 – All. VIII	Relazione tecnica "Caratteristiche Metodologiche"	Relazione metodologica per l'applicazione del protocollo di sostenibilità energetico-ambientale	VERIFICA FIRMA DIGITALE	NOTE
1	AICE-CANINO	✓	✓	✓	✓	✓	✓	
2	EDILIZIA ENERGETICA SRL, YUPIES SERVICES SRL, Leonardo Consorzio Europeo	✓	✓	✓	✓	✓	✓	
3	HUB Engineering Consorzio Stabile s.c.a.r.l., Arch. Giovanni Russo	✓	✓	✓	✓	✓	✓	
4	RTI COSTITUENDO TRA VINCENZO D'ASCIA, SUBURBIA.MODE SRL, SALVATORE PATERNO, VERIFICA E PROGETTI SRL	✓	✓	✓	✓	✓	✓	
5	LENZI CONSULTANT SRL - STUDIO KR E ASSOCIATI SRL - CONSILIUM SERVIZI DI INGEGNERIA SRL, GEOL. CIRO DE CRISTOFARO, ING. RICCARDO CHITI, ING. SACHA SLIM BOUHAGEB	✓	✓	✓	✓	✓	✓	
6	RTI NoDo, FIAM	✓	✓	✓	✓	✓	✓	
7	RTI Studio Valle, INGEGNERE QUARANTA, STUDIO PERILLO, ARCHITETTO ZATTERA, Project Building Art	✓	✓	✓	✓	✓	✓	
8	RTP SAGI_FIMA_TREND_TPS_ENAR_PIROCCHI_RELEVO	✓	✓	✓	✓	✓	✓	
9	RTP SPI SRL - ARCH. PEZZANO	✓	✓	✓	✓	✓	✓	
10	SIDOTI ENGINEERING SRL	✓	✓	✓	✓	✓	✓	

La Commissione ritiene di ammettere alle successive operazioni tutti gli operatori partecipanti al presente lotto.

Alle ore 16.55 termina l'esame dell'AMBITO SUD – LOTTO 2P.

Il Presidente alle ore 17.00, previa comunicazione a tutti gli operatori interessati, avvia sul Sistema MePA le operazioni di apertura delle buste contenenti le offerte tecniche per l'AMBITO SUD – LOTTO 1P.

Per tale lotto risultano partecipanti n. 5 operatori economici, come di seguito rappresentato:

#	Denominazione Concorrente	▲ Forma di Partecipazione	▲ Numero di Partecipazione	▲ Lista dei lotti a cui ha partecipato	▲ Data di Presentazione Offerta	
1	EDIL DESIGN SRL	Singolo operatore economico (D.Lgs. 50/2016, art. 45, comma 2, lett. A)	27B036	Lotto 1	30/01/2023 10:55:11	▼
2	Electa Progettazioni Integrate S.R.L.	Singolo operatore economico (D.Lgs. 50/2016, art. 45, comma 2, lett. A)	131174	Lotto 1	30/01/2023 12:03:16	▼
3	RTP - Mandataria: Studio Progetto Srl; Mandanti: P	RTI costituendo (D.Lgs. 50/2016, art. 48, comma 8)	2B309B	Lotto 1	30/01/2023 10:17:21	▼
4	RTP a.studio	RTI costituendo (D.Lgs. 50/2016, art. 48, comma 8)	27B100	Lotto 1	01/02/2023 16:56:26	▼
5	RTP arch. Antonio Zavarella	Singolo operatore economico (D.Lgs. 50/2016, art. 45, comma 2, lett. A)	2B3244	Lotto 1	29/01/2023 19:20:59	▼

L'operatore n. 1 presenta la seguente struttura:

### Forma di Partecipazione

Singolo operatore economico (D.Lgs. 50/2016, art. 45, coi

**EDIL DESIGN SRL**

02761B10544

Partita Iva

Altro Identificativo

RAGIONE SOCIALE/DENOMINAZIONE OPERATORE ECONOMICO

EDIL DESIGN SRL

TIPOLOGIA SOCIETARIA

Società a responsabilità limitata (SRL)



L'operatore n. 2 presenta la seguente struttura:

### Forma di Partecipazione

	Singolo operatore economico (D.Lgs. 50/2016, art. 45, coi <b>Electa Progettazioni Integrate S.R.L.</b>	
	<input type="text" value="04082971211"/>	<input type="text"/>
	Partita Iva	Altro Identificativo
<b>RAGIONE SOCIALE/DENOMINAZIONE OPERATORE ECONOMICO</b> Electa Progettazioni Integrate S.R.L.		
<b>TIPOLOGIA SOCIETARIA</b> Società a responsabilità limitata (SRL)		

L'operatore n. 3 presenta la seguente struttura:

### Struttura del raggruppamento

1		Singolo operatore economico <b>Studio Progetto Srl</b>	<b>RUOLO</b> Mandataria	▼
2		Singolo operatore economico <b>Studio Associato ARSARC</b>	<b>RUOLO</b> Mandante	▼
3		Singolo operatore economico <b>C-Engineering Srl</b>	<b>RUOLO</b> Mandante	▼
4		Singolo operatore economico <b>Prof. ing. Donato CARLEA</b>	<b>RUOLO</b> Mandante	▼
5		Singolo operatore economico <b>dott. Francesco Piermarko CIMINO</b>	<b>RUOLO</b> Mandante	▼
6		Singolo operatore economico <b>Ing Rocco SESSA</b>	<b>RUOLO</b> Mandante	▼
7		Singolo operatore economico <b>Pegaso Srl</b>	<b>RUOLO</b> Mandante	▼



L'operatore n. 4 presenta la seguente struttura:

### Struttura del raggruppamento

1	 Singolo operatore economico <b>G.EDI.S</b>	<b>RUOLO</b> Mandante	▼
2	 Singolo operatore economico <b>EETRA</b>	<b>RUOLO</b> Mandante	▼
3	 Singolo operatore economico <b>A.STUDIO</b>	<b>RUOLO</b> Mandataria	▼
4	 Singolo operatore economico <b>DSI INGEGNERIA</b>	<b>RUOLO</b> Mandante	▼
5	 Singolo operatore economico <b>ING. GIOVANNI FASCINELLI</b>	<b>RUOLO</b> Mandante	▼

L'operatore n. 5 presenta la seguente struttura:

### Forma di Partecipazione

 Singolo operatore economico (D.Lgs. 50/2016, art. 45, co1  
**RTP arch. Antonio Zavarella**

01273900660

Partita Iva Altro Identificativo

RAGIONE SOCIALE/DENOMINAZIONE OPERATORE ECONOMICO

RTP arch. Antonio Zavarella

TIPOLOGIA SOCIETARIA

Impresa individuale

La Commissione procede a scaricare tutta la documentazione presentata dai concorrenti e a salvarla all'interno di apposita cartella ad accesso riservato.

La Commissione procede alla verifica della presenza dei documenti previsti a pena di esclusione al § 19 del Disciplinare nonché della loro sottoscrizione.

Si riporta a tal fine la seguente tabella:

PROGRESSIVO	DENOMINAZIONE CONCORRENTE	Scheda A.1 – All. VI	Scheda A.2 – All. VII	Scheda A.3 – All. VIII	Relazione tecnica "Caratteristiche Metodologiche"	Relazione metodologica per l'applicazione del protocollo di sostenibilità energetico-ambientale	VERIFICA FIRMA DIGITALE	NOTE
	EDIL DESIGN SRL	✓	✓	✓	✓	✓	✓	
	Electa Progettazioni Integrate S.R.L.	✓	✓	✓	✓	✓	✓	
	RTP - mandataria: Studio Progetto Srl; mandanti: CARLEA, CIMINO, Studio Associato ARSARC, Pegaso Srl, C-Engineering Srl, SESSA	✓	✓	✓	✓	✓	✓	
	RTP a.studio, DSI INGEGNERIA, FASCINELLI, EETRA, G.EDI.S	✓	✓	✓	✓	✓	✓	
	RTP arch. Antonio Zavarella	✓	✓	✓	✓	✓	✓	

La Commissione ritiene di ammettere alle successive operazioni tutti gli operatori partecipanti al presente lotto.

Alle ore 17.10 termina l'esame dell'AMBITO SUD – LOTTO 1P.

La Commissione procede ad effettuare le verifiche previste dal disciplinare di gara. Per quanto attiene il limite di presentazione di offerte per più di due ambiti geografici o per un numero di lotti superiore a tre (vincolo di omogeneità previsto al § 3 del Disciplinare), 2 operatori economici risultano non in linea con tale vincolo. In particolare:

1. RT composto da:

INTERA S.R.L.
BIMLAB Group S.r.l.
I.SI. ENGINEERING S.R.L.
ING. CARLO COSTANTINI
Dott. Geol. Maurizio Scardella

ha partecipato a:

- AMBITO CENTRO – LOTTO 1;
- AMBITO CENTRO – LOTTO 2;

2. RT composto da:

HUB Engineering Consorzio Stabile s.c.a.r.l.
Arch. Giovanni Russo

ha partecipato a:

- AMBITO CENTRO – LOTTO 1P;
- AMBITO CENTRO – LOTTO 2P;
- AMBITO SUD – LOTTO 2P;

Per entrambi saranno valutate solo le offerte dei lotti 2 e 2P, in quanto di maggiore importo (come previsto a pag. 9 del disciplinare).

Alle ore 17.20 del giorno 22 febbraio 2023 termina l'esame delle 12 procedure e il Presidente dichiara chiusa la seduta pubblica.

Il presente verbale sarà trasmesso alla Stazione Appaltante e al RUP per i successivi adempimenti di competenza.

La Commissione proseguirà i lavori in seduta riservata per ogni singolo lotto.

Letto confermato e sottoscritto.

**Il Presidente**

Ing. Luigi Liolli

**Il componente**

Ing. Filippo Tulino

**Il componente**

Ing. Teodoro Fumi