



A G E N Z I A D E L D E M A N I O

Direzione Regionale Calabria

DETTAGLIO DETERMINAZIONE COMPENSI

NOME DEL BENE: CSM0005 CAPITANERIA DI PORTO CORIGLIANO CALABRO - SEDE-DOGANE

(ex MAR-AG-DOG- COR- TORR-SNC)

REGIONE: CALABRIA

PROVINCIA: REGGIO CALABRIA

COMUNE: ROCCELLA JONICA

AUDIT SISMICO ED ENERGETICO DI RIFERIMENTO: AUDIT 4 LOTTO 1

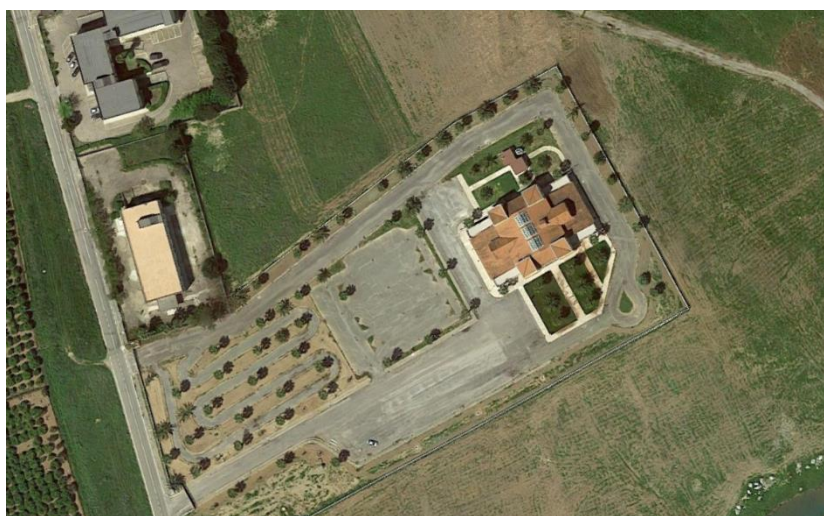

DETERMINAZIONE IMPORTO DEI LAVORI

Per il calcolo dei compensi, è stato necessario preliminarmente determinare il costo complessivo dell'opera. È stato pertanto determinato il costo unitario parametrico per la ristrutturazione e rifunzionalizzazione dell'immobile in oggetto, utilizzando come riferimento il prezziario "Tipologie Edilizie" della Tipografia del genio Civile – Ed. 2014, scheda D7 "Ristrutturazione fabbricato uffici in zona centro". Tale costo parametrico è pari a **1.168,07 €/mq**, con riferimento alle lavorazioni attinenti l'intervento cui si fa riferimento, e come riportato nella seguente tabella:

DATI DA PREZZARIO					ELABORAZIONE DA PROGETTO			
CODICE	OPERA	COSTO TOTALE €	% SU TOT.	COSTO UNIT. €/mq	% RIFACIM.	COSTO TOTALE €	% SU TOT.	COSTO UNIT. €/mq
01	Opere strutturali	817 125,00	15,55%	181,58	100,00%	817 125,00	15,55%	181,58
02	Facciate	127 487,00	2,43%	28,33	100,00%	127 487,00	2,43%	28,33
03	Copertura e terrazzi	114 321,00	2,17%	25,40	100,00%	114 321,00	2,17%	25,40
04	Pavimenti sopraelevati	377 089,00	7,17%	83,80	100,00%	377 089,00	7,17%	83,80
05	Pavimenti marmo e ceramica	161 609,00	3,07%	35,91	100,00%	161 609,00	3,07%	35,91
06	Rivestimenti	128 697,00	2,45%	28,60	100,00%	128 697,00	2,45%	28,60
07	Controsoffitti alluminio	205 264,00	3,91%	45,61	100,00%	205 264,00	3,91%	45,61
08	Controsoffitti gesso	35 182,00	0,67%	7,82	100,00%	35 182,00	0,67%	7,82
09	Intonaci e gessi	235 226,00	4,48%	52,27	100,00%	235 226,00	4,48%	52,27
10	Tavolati e opere murarie	157 069,00	2,99%	34,90	100,00%	157 069,00	2,99%	34,90
11	Opere da fabbro	53 869,00	1,02%	11,97	100,00%	53 869,00	1,02%	11,97
12	Opere da falegname	33 138,00	0,63%	7,36	100,00%	33 138,00	0,63%	7,36
13	Serramenti esterni	548 307,00	10,43%	121,85	100,00%	548 307,00	10,43%	121,85
14	Serramenti interni, pareti mobili	434 287,00	8,26%	96,51	100,00%	434 287,00	8,26%	96,51
15	Tinteggiature	79 594,00	1,51%	17,69	100,00%	79 594,00	1,51%	17,69
16	Impianti elevatori	170 690,00	3,25%	37,93	100,00%	170 690,00	3,25%	37,93
17	Impianti condizionamento, idrosanitario	1 025 188,00	19,50%	227,82	100,00%	1 025 188,00	19,50%	227,82
18	Impianti elettrici, telefonici	552 165,00	0,10505	122,703333	100,00%	552 165,00	0,10505	122,703333
Costo Totale		5 256 307,00	100%	€ 1 168,07		€ 5 256 307,00	100,00%	€ 1 168,07

Si riporta di seguito il calcolo dei costi delle lavorazioni per il compendio in oggetto applicando alla relativa superficie lorda il costo parametrico sopra indicato:

SCHEDA	SUPERFICIE (mq)	COSTO UNITARIO (€/mq)	COSTO TOTALE (€)
MAR-AG-DOG- COR- TORR-SNC	3210	1 168,07	3 749 498,99
TOTALE INTERVENTO (€)			3 749 498,99

L'importo complessivo dell'intervento, secondo il D.M. 17 giugno 2016 risulta suddiviso nelle seguenti categorie di opere:

CATEGORIA	DESCRIZIONE	IMPORTO
E20	Interventi di manutenzione straordinaria, ristrutturazione, riqualificazione, su edifici e manufatti esistenti	€ 1 919 679,15
S03	Strutture o parti di strutture in cemento armato - Verifiche strutturali relative - Ponteggi, centinature e strutture provvisorie di durata superiore a due anni.	€ 582 882,50
IA01	Impianti per l'approvvigionamento, la preparazione e la distribuzione di acqua nell'interno di edifici o per scopi industriali - Impianti sanitari - Impianti di fognatura domestica od industriale ed opere relative al trattamento delle acque di rifiuto - Reti di distribuzione di combustibili liquidi o gassosi - Impianti per la distribuzione dell'aria compressa del vuoto e di gas medicali - Impianti e reti antincendio	€ 365 650,39
IA02	Impianti di riscaldamento - Impianto di raffrescamento, climatizzazione, trattamento dell'aria - Impianti meccanici di distribuzione fluidi - Impianto solare termico	€ 365 650,39
IA03	Impianti elettrici in genere, impianti di illuminazione, telefonici, di rivelazione incendi, fotovoltaici, a corredo di edifici e costruzioni di importanza corrente - singole apparecchiature per laboratori e impianti pilota di tipo semplice	€ 515 636,57
TOTALE		€ 3 749 498,99

COMPENSO PER PRESTAZIONI PROFESSIONALI

Una volta determinati tali costi, è stato possibile procedere alla determinazione delle parcelle professionali secondo quanto disposto dal D.lgs. 50/2016 e dal Decreto del Ministero della Giustizia di concerto con il Ministero delle Infrastrutture e dei Trasporti del 17/06/2016, con riferimento alle sole categorie a cui si riferiscono i servizi da affidare e come illustrato di seguito:

A. Oneri della sicurezza

Gli oneri della sicurezza sono pari a € 0 (Zero/00), considerato che il servizio è di natura intellettuale e che non vi sono rischi da interferenze ai sensi del D.lgs. 81/2008.

B. Compenso per i servizi di verifica di cui all'art. 26 - D.lgs. 50/2016 della progettazione di Fattibilità Tecnico Economica P.F.T.E. per interventi strutturali nonché delle verifiche di vulnerabilità sismica e della sicurezza strutturale, verifica preventiva dell'interesse archeologico, diagnosi e certificazione energetica, rilievo geometri-co, architettonico, impiantistico, strutturale, topografico, fotografico e materico, anche in modalità Building Information Modeling (B.I.M.).

Il compenso è stato calcolato considerando il valore dell'opera relativo alle classi IA01, IA02 e IA03 pari al 20% degli importi calcolati in precedenza ed indicati nel paragrafo "Determinazione Importo dei lavori".

Descrizione	Importo euro
1) Impianti IA.1	
Impianti meccanici a fluido a servizio delle costruzioni	
Valore dell'opera [V]: 73'130.08 €	
Categoria dell'opera: IMPIANTI	
Destinazione funzionale: Impianti meccanici a fluido a servizio delle costruzioni	
Parametro sul valore dell'opera [P]: 14.3334%	
Grado di complessità [G]: 0.75	
Descrizione grado di complessità: [IA.01] Impianti per l'approvvigionamento, la preparazione e la distribuzione di acqua nell'interno di edifici o per scopi industriali - Impianti sanitari, Impianti di fognatura domestica od industriale ed opere relative al trattamento delle acque di rifiuto - Reti di distribuzione di combustibili liquidi o gassosi - Impianti per la distribuzione dell'aria compressa, del vuoto e di gas medicali - Impianti e reti antincendio.	
Specifiche incidenze [Q]:	
Supporto al RUP: verifica della progettazione progettazione preliminare [QbI.20=0.06]	471.69 €
Totale	471.69 €
2) Impianti IA.2	
Impianti meccanici a fluido a servizio delle costruzioni	
Valore dell'opera [V]: 73'130.08 €	
Categoria dell'opera: IMPIANTI	
Destinazione funzionale: Impianti meccanici a fluido a servizio delle costruzioni	
Parametro sul valore dell'opera [P]: 14.3334%	
Grado di complessità [G]: 0.85	
Descrizione grado di complessità: [IA.02] Impianti di riscaldamento - Impianto di raffrescamento, climatizzazione, trattamento dell'aria - Impianti meccanici di distribuzione fluidi - Impianto solare termico.	
Specifiche incidenze [Q]:	

Supporto al RUP: verifica della progettazione progettazione preliminare [QbI.20=0.06]	534.58 €
Totale	534.58 €
3) Impianti IA.3	
Impianti elettrici e speciali a servizio delle costruzioni - singole apparecchiature per laboratori e impianti pilota	
Valore dell'opera [V]: 103'127.31 €	
Categoria dell'opera: IMPIANTI	
Destinazione funzionale: Impianti elettrici e speciali a servizio delle costruzioni - singole apparecchiature per laboratori e impianti pilota	
Parametro sul valore dell'opera [P]: 12.8776%	
Grado di complessità [G]: 1.15	
Descrizione grado di complessità: [IA.03] Impianti elettrici in genere, impianti di illuminazione, telefonici, di rivelazione incendi, fotovoltaici, a corredo di edifici e costruzioni di importanza corrente - Singole apparecchiature per laboratori e impianti pilota di tipo semplice.	
Specifiche incidenze [Q]:	
Supporto al RUP: verifica della progettazione progettazione preliminare [QbI.20=0.06]	916.34 €
Totale	916.34 €
4) Edilizia E.20	
Edifici e manufatti esistenti	
Valore dell'opera [V]: 1'919'679.15 €	
Categoria dell'opera: EDILIZIA	
Destinazione funzionale: Edifici e manufatti esistenti	
Parametro sul valore dell'opera [P]: 6.0670%	
Grado di complessità [G]: 0.95	
Descrizione grado di complessità: [E.20] Interventi di manutenzione straordinaria, ristrutturazione, riqualificazione, su edifici e manufatti esistenti.	
Specifiche incidenze [Q]:	
Supporto al RUP: verifica della progettazione progettazione preliminare [QbI.20=0.06]	6'638.62 €
Totale	6'638.62 €
5) Strutture S.03	
Strutture, opere infrastrutturali puntuali, verifiche soggette ad azioni sismiche	
Valore dell'opera [V]: 582'882.50 €	
Categoria dell'opera: STRUTTURE	
Destinazione funzionale: Strutture, opere infrastrutturali puntuali, verifiche soggette ad azioni sismiche	
Parametro sul valore dell'opera [P]: 7.9405%	
Grado di complessità [G]: 0.95	
Descrizione grado di complessità: [S.03] Strutture o parti di strutture in cemento armato di media complessità o ricadenti in zona sismica - Verifiche strutturali relative - Ponteggi, centinature e strutture provvisorie complesse.	
Specifiche incidenze [Q]:	
Supporto al RUP: verifica della progettazione progettazione preliminare [QbI.20=0.06]	2'638.18 €
Totale	2'638.18 €
TOTALE PRESTAZIONI	
	11'199.41 €

Alla luce di quanto sopra esposto il valore a base d'asta risulta pari ad **€ 11.199,41 (Euro undicimilacentonovantanove/41)** escluso iva ed oneri di legge.

Detto importo, da intendersi onnicomprensivo di ogni onere e tributo, è remunerativo di ogni attività ed in nessun caso potranno essere addebitati alla Stazione Appaltante oneri aggiuntivi o rimborsi per spese sostenute nello svolgimento dei servizi.

DURATA DEI SERVIZI

La durata per la verifica della progettazione di Fattibilità Tecnico Economica P.F.T.E. per interventi strutturali nonché delle verifiche di vulnerabilità sismica e della sicurezza strutturale, verifica preventiva dell'interesse archeologico, diagnosi e certificazione energetica, rilievo geometri-co, architettonico, impiantistico, strutturale, topografico, fotografico e materico, anche in modalità Building Information Modeling (B.I.M.), è fissata in **30 (trenta) giorni naturali e consecutivi** decorrenti dal formale invito a procedere da parte del R.U.P./D.E.C., acquisita l'intera documentazione inerente al PFTE ed elaborati in esame.