



Direzione Regionale Toscana e Umbria

PROCEDURA APERTA, AI SENSI DELL'ART. 60 DEL D.LGS. 50/2016 E SS.MM.II.,
PER L'AFFIDAMENTO DEL SERVIZIO DI VERIFICA DELLA VULNERABILITÀ SISMICA,
DIAGNOSI ENERGETICA, RILIEVO GEOMETRICO, ARCHITETTONICO,
TECNOLOGICO ED IMPIANTISTICO DA RESTITUIRE IN MODALITÀ BIM, PER
TALUNI BENI DI PROPRIETÀ DELLO STATO SITUATI NELLA REGIONE TOSCANA.

SERVIZIO D'INGEGNERIA E ARCHITETTURA AI SENSI DELL'ART. 3 LETT. VVVV)
DEL D. LGS. N. 50/2016.

ALL. A - FASCICOLI DEI BENI

CUP: E26H23000000001
CIG Lotto 1: 9749977F89



A G E N Z I A D E L D E M A N I O

Direzione Regionale Toscana e Umbria

FASCICOLO IMMOBILIARE

**CASERMA REDI - VIA PIER ANTONIO MICHELI N.16-18-20-22 -
VIA VENEZIA N.3-5-7 - VIA LUIGI SALVATORE CHERUBINI N.5-7
FIRENZE**

FID0160

Direzione Regionale
Toscana e Umbria
Sede di Firenze



A G E N Z I A D E L D E M A N I O

Direzione Regionale Toscana e Umbria

DATI GENERALI		
DENOMINAZIONE	CODICE BENE	CODICE FABBRICATO
CASERMA F.REDI- FABBRICATO DEL MAGLIO SCUOLA DI SANITA'	FID0160	FI0772001 FI0772002

REGIONE	PROVINCIA	COMUNE	INDIRIZZO	GEOLOCALIZZAZIONE
TOSCANA	FIRENZE	FIRENZE	VIA PIER ANTONIO MICHELI N.16-18-20- 22 - VIA VENEZIA N.3-5-7 - VIA LUIGI SALVATORE CHERUBINI N.5-7 FIRENZE	SI

INDIVIDUAZIONE DEL BENE SU AEROFOTOGRAMMETRIA





A G E N Z I A D E L D E M A N I O

Direzione Regionale Toscana e Umbria

INDIVIDUAZIONE DEL BENE SU ESTRATTO DI MAPPA CATASTALE



DATI CATASTALI Comune di Firenze (FI)			
CATASTO	FOGLIO	PARTICELLA	SUBALTERNO
FABBRICATI	160	98	500
FABBRICATI	160	98	501
FABBRICATI	160	98	502
FABBRICATI	160	98	503
FABBRICATI	160	98	504
FABBRICATI	160	98	505
FABBRICATI	160	98	6



A G E N Z I A D E L D E M A N I O

Direzione Regionale Toscana e Umbria

FI0772001 CASERMA REDI – FABBRICATO 1					
SUPERFICIE LORDA mq	VOLUME mc	IMMOBILE CIELO/TERRA SI/NO	TECNOLOGIA COSTRUTTIVA	TIPOLOGIA DI INTERVENTO NECESSARIO	ATTUALMENTE UTILIZZATO
8.106,00	----	SI	MURATURA		SI

FI0772002 CASERMA REDI – FABBRICATO 2					
SUPERFICIE LORDA mq	VOLUME mc	IMMOBILE CIELO/TERRA SI/NO	TECNOLOGIA COSTRUTTIVA	TIPOLOGIA DI INTERVENTO NECESSARIO	ATTUALMENTE UTILIZZATO
762,00	----	SI	MURATURA		SI



A G E N Z I A D E L D E M A N I O

Direzione Regionale Toscana e Umbria

PLANIMETRIE (fuori scala)

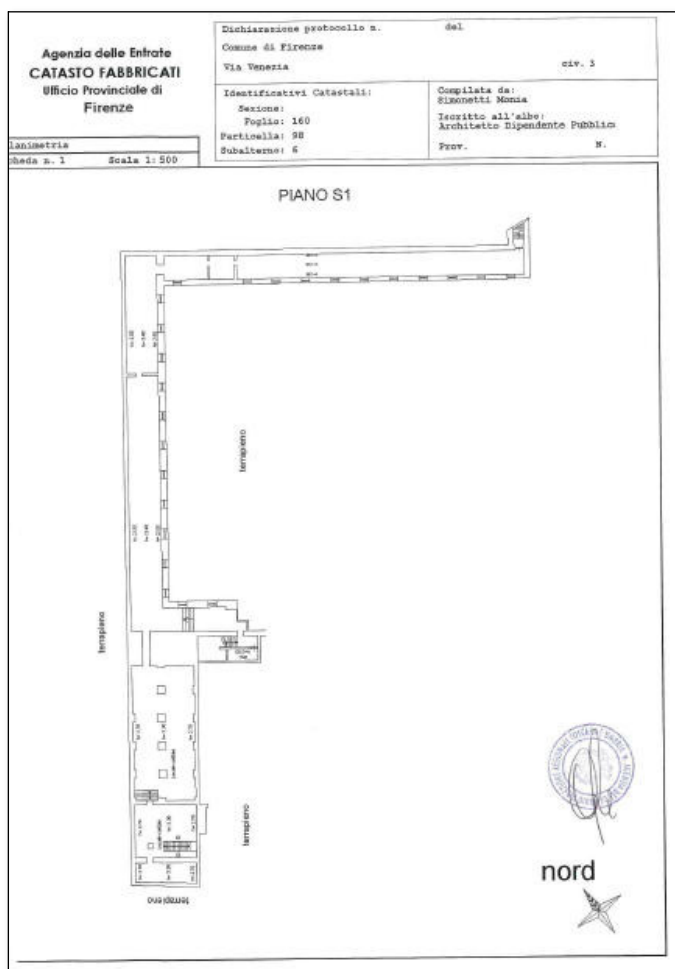



AGENZIA DEL DEMANIO

Direzione Regionale Toscana e Umbria

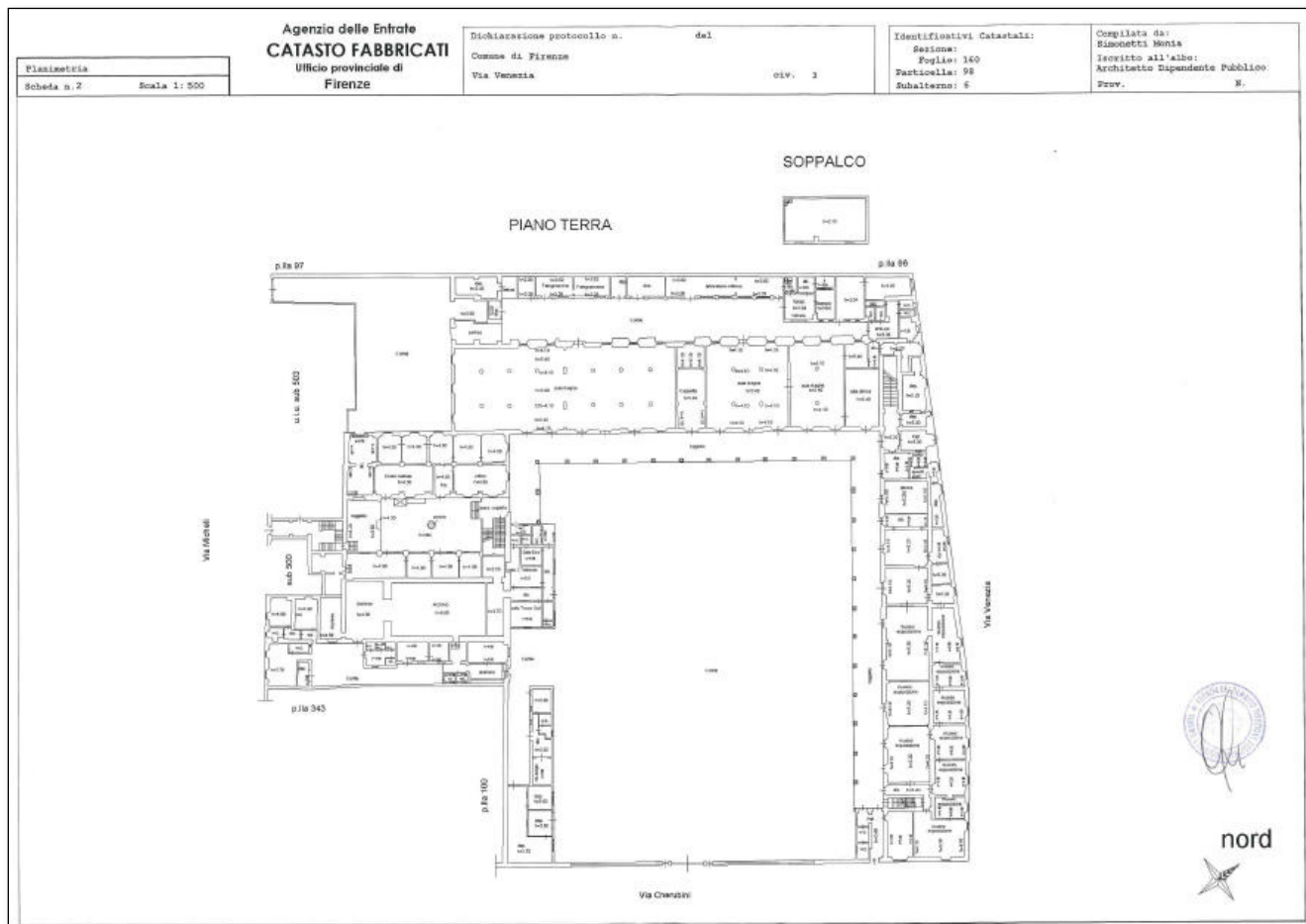



AGENZIA DEL DEMANIO

Direzione Regionale Toscana e Umbria

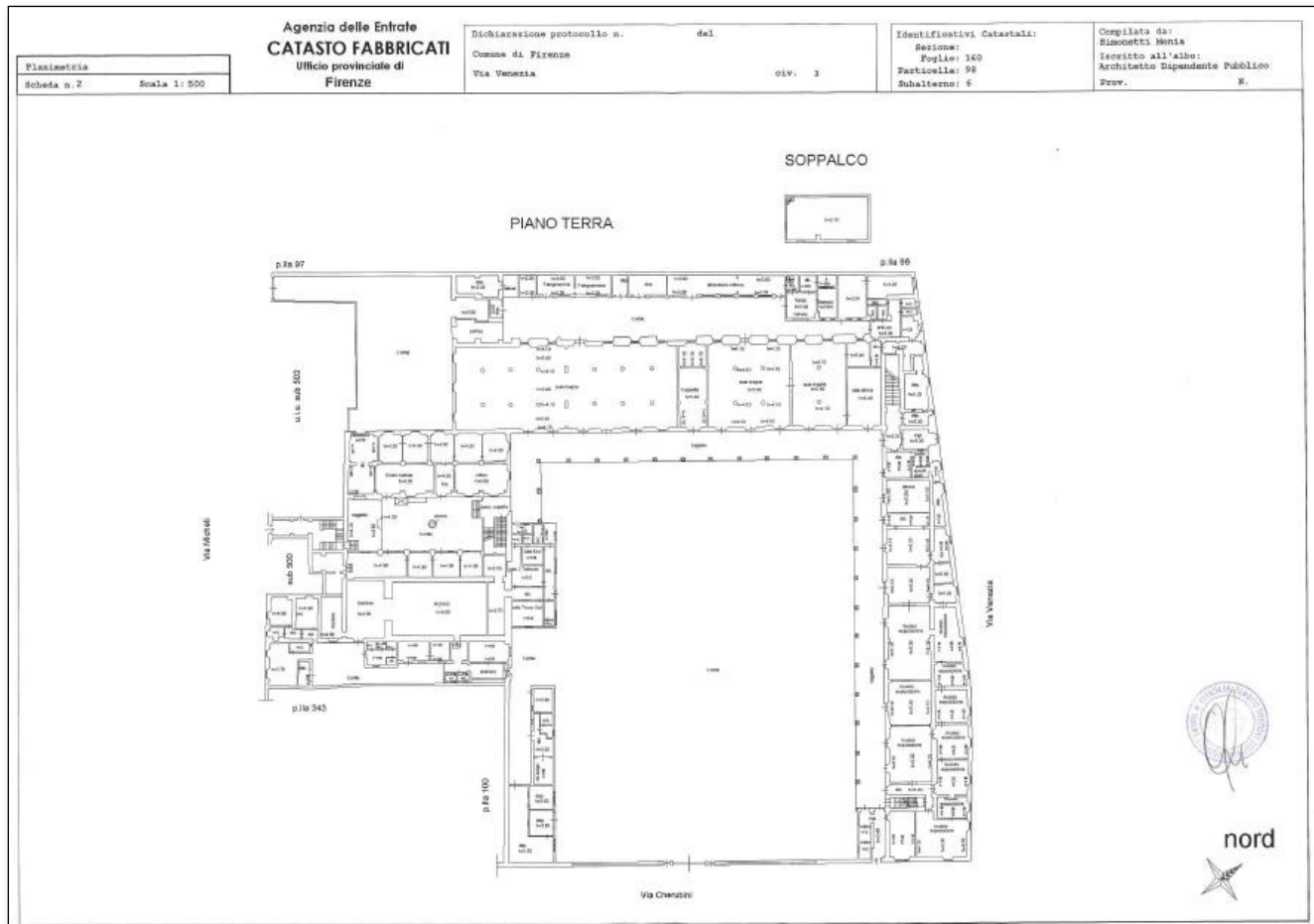



AGENZIA DEL DEMANIO

Direzione Regionale Toscana e Umbria

Agenzia delle Entrate CATASTO FABBRICATI Ufficio Provinciale di Firenze	Dichiarazione protocollo n. FE0140193 dal 15/11/2018 Planimetria di u.s.u. in Comune di Firenze Via Pier Antonio Micheli civ. 16	
	Identificativi Catastali: Sezione: Foglio: 160 Particella: 98 Subalterno: 500	Compilata da: Aumentano Aurelio Iscritta all'albo: Architetti Erey, Cozzani N. 717

sedà n. 1 Scala 1:200

PIANO TERRA

VIA PIER ANTONIO MICHELI

PIANO PRIMO

VIA PIER ANTONIO MICHELI

ORIENTAMENTO



AGENZIA DEL DEMANIO

Direzione Regionale Toscana e Umbria

Agenzia delle Entrate CATASTO FABBRICATI Ufficio Provinciale di Firenze	Dichiarazione protocollo n. FIO140193 del 15/11/2018		
	Planimetria di u.i.u. in Comune di Firenze		
	Via Pier Antonio Micheli	civ. 16	
Foglio: 160 Particella: 98 Subalterno: 501	Identificativi Catastali:	Compilata da: Armentano Aurelio	
		Iscritto all'albo: Architetti	
		Prov. Cosenza	N. 717

Reda n. 1 Scala 1:200

PIANO PRIMO

VIA PIER ANTONIO MICHELI

ORIENTAMENTO



AGENZIA DEL DEMANIO

Direzione Regionale Toscana e Umbria

Agenzia delle Entrate CATASTO FABBRICATI Ufficio Provinciale di Firenze	Dichiarazione protocollo n. FIO140193 del 15/11/2018	
	Planimetria di u.i.u. in Comune di Firenze	
	Via Pier Antonio Micheli	civ. 16
	Identificativi Catastali:	Compilata da: Armentano Aurelio
	Sezione:	Iscritto all'albo: Architetti
	Foglio: 160	Prov. Cosenza
	Particella: 98	N. 717
	Subalterno: 501	

Reda n. 1 Scala 1:200

PIANO PRIMO

VIA PIER ANTONIO MICHELI

ORIENTAMENTO

Nord



AGENZIA DEL DEMANIO

Direzione Regionale Toscana e Umbria

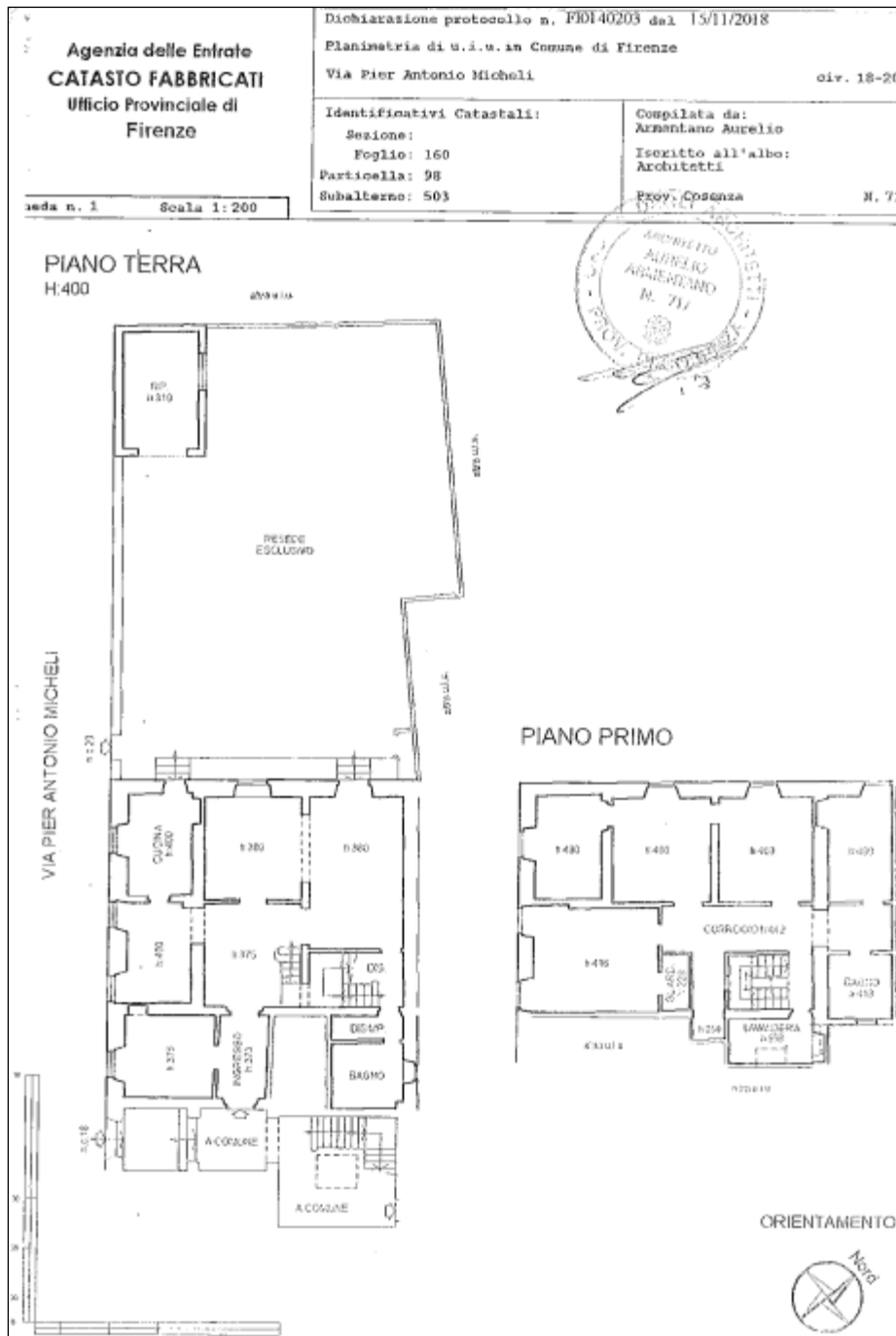



AGENZIA DEL DEMANIO

Direzione Regionale Toscana e Umbria

VISURA CATASTALE

Dati della richiesta		Comune di FIRENZE (Codice: D612)										
Catasto Fabbricati		Provincia di FIRENZE										
		Foglio: 160 Particella: 98 Sub.: 500										
Unità immobiliare												
N.	DATI IDENTIFICATIVI				DATI DI CLASSAMENTO						DATI DERIVANTI DA	
	Sezione Urbana	Foglio	Particella	Sub	Zona Cens.	Micro Zona	Categoria	Classe	Consistenza	Superficie Catastale	Rendita	
1		160	98	500	1		A/4	1	7 vani	Totale: 108 m ² Totale escluse aree scoperte*: 107 m ²	Euro 759,19	VARIAZIONE del 15/11/2018 protocollo n. F10140193 in atti dal 15/11/2018 AGGIORNAMENTO PLANIMETRICO (n. 46892.1/2018)
Indirizzo		VIA PIER ANTONIO MICHELI n. 16 piano: T-1 interno: 215;										
Annotazioni		Classamento e rendita validati (D.M. 701/94) ;di stadio: corretto abbinamento planimetrico scheda n.51855/2015										
INTESTATO												
N.	DATI ANAGRAFICI						CODICE FISCALE			DIRITTI E ONERI REALI		
1	DEMANIO DELLO STATO(RAMO DIFESA)									(1) Proprieta' per 1000/1000		

Dati della richiesta		Comune di FIRENZE (Codice: D612)										
Catasto Fabbricati		Provincia di FIRENZE										
		Foglio: 160 Particella: 98 Sub.: 501										
Unità immobiliare												
N.	DATI IDENTIFICATIVI				DATI DI CLASSAMENTO						DATI DERIVANTI DA	
	Sezione Urbana	Foglio	Particella	Sub	Zona Cens.	Micro Zona	Categoria	Classe	Consistenza	Superficie Catastale	Rendita	
1		160	98	501	1		A/4	1	5,5 vani	Totale: 199 m ² Totale escluse aree scoperte*: 195 m ²	Euro 596,51	VARIAZIONE del 15/11/2018 protocollo n. F10140193 in atti dal 15/11/2018 AGGIORNAMENTO PLANIMETRICO (n. 46892.1/2018)
Indirizzo		VIA PIER ANTONIO MICHELI n. 16 piano: 1 interno: 213;										
Annotazioni		Classamento e rendita validati (D.M. 701/94) ;di stadio: corretto abbinamento planimetrico scheda n.51855/2015										
INTESTATO												
N.	DATI ANAGRAFICI						CODICE FISCALE			DIRITTI E ONERI REALI		
1	DEMANIO DELLO STATO(RAMO DIFESA)									(1) Proprieta' per 1000/1000		

Dati della richiesta		Comune di FIRENZE (Codice: D612)										
Catasto Fabbricati		Provincia di FIRENZE										
		Foglio: 160 Particella: 98 Sub.: 502										
Unità immobiliare												
N.	DATI IDENTIFICATIVI				DATI DI CLASSAMENTO						DATI DERIVANTI DA	
	Sezione Urbana	Foglio	Particella	Sub	Zona Cens.	Micro Zona	Categoria	Classe	Consistenza	Superficie Catastale	Rendita	
1		160	98	502	1		A/4	1	5,5 vani	Totale: 128 m ² Totale escluse aree scoperte*: 128 m ²	Euro 596,51	VARIAZIONE del 15/11/2018 protocollo n. F10140193 in atti dal 15/11/2018 AGGIORNAMENTO PLANIMETRICO (n. 46892.1/2018)
Indirizzo		VIA PIER ANTONIO MICHELI n. 16 piano: 2 interno: 215;										
Annotazioni		Classamento e rendita validati (D.M. 701/94) ;di stadio: corretto abbinamento planimetrico scheda n.51855/2015										
INTESTATO												
N.	DATI ANAGRAFICI						CODICE FISCALE			DIRITTI E ONERI REALI		
1	DEMANIO DELLO STATO(RAMO DIFESA)									(1) Proprieta' per 1000/1000		



AGENZIA DEL DEMANIO

Direzione Regionale Toscana e Umbria

Dati della richiesta		Comune di FIRENZE (Codice: D612)										
		Provincia di FIRENZE										
Catasto Fabbricati		Foglio: 160 Particella: 98 Sub.: 503										
Unità immobiliare												
N.	DATI IDENTIFICATIVI				DATI DI CLASSAMENTO						DATI DERIVANTI DA	
	Sezione Urbana	Foglio	Particella	Sub	Zona Cens.	Micro Zona	Categoria	Classe	Consistenza	Superficie Catastale	Rendita	
1		160	98	503	1		A/2	1	14 vani	Totale: 327 m² Totale escluse aree scoperte*: 304 m²	Euro 2.241,42	VARIAZIONE del 15/11/2018 protocollo n. F10140203 in atti dal 15/11/2018 AGGIORNAMENTO PLANIMETRICO (n. 46895.1/2018)
Indirizzo		VIA PIER ANTONIO MICHELI n. 20 n. 18 piano: T-1 interno: 212;										
Annotazioni		Classamento e rendita validati (D.M. 701/94)										
INTESTATO												
N.	DATI ANAGRAFICI								CODICE FISCALE		DIRITTI E ONERI REALI	
1	DEMANIO DELLO STATO(RAMO DIFESA)										(1) Proprieta' per 1000/1000	

Dati della richiesta		Comune di FIRENZE (Codice: D612)										
		Provincia di FIRENZE										
Catasto Fabbricati		Foglio: 160 Particella: 98 Sub.: 504										
Bene comune non censibile												
N.	DATI IDENTIFICATIVI				DATI DI CLASSAMENTO						DATI DERIVANTI DA	
	Sezione Urbana	Foglio	Particella	Sub	Zona Cens.	Micro Zona	Categoria	Classe	Consistenza	Superficie Catastale	Rendita	
1		160	98	504								VARIAZIONE del 31/03/2015 protocollo n. F10051856 in atti dal 31/03/2015 COSTITUZIONE BCNC (n. 17359.1/2015)
Indirizzo		VIA PIER ANTONIO MICHELI n. 16 piano: T-1-2;										

Dati della richiesta		Comune di FIRENZE (Codice: D612)										
		Provincia di FIRENZE										
Catasto Fabbricati		Foglio: 160 Particella: 98 Sub.: 505										
Bene comune non censibile												
N.	DATI IDENTIFICATIVI				DATI DI CLASSAMENTO						DATI DERIVANTI DA	
	Sezione Urbana	Foglio	Particella	Sub	Zona Cens.	Micro Zona	Categoria	Classe	Consistenza	Superficie Catastale	Rendita	
1		160	98	505								VARIAZIONE del 31/03/2015 protocollo n. F10051856 in atti dal 31/03/2015 COSTITUZIONE BCNC (n. 17359.1/2015)
Indirizzo		VIA PIER ANTONIO MICHELI n. 18 piano: T-1;										
Mappali Terreni Correlati Codice Comune D612 - Sezione - Foglio 160 - Particella 98												

Dati della richiesta		Comune di FIRENZE (Codice: D612)										
		Provincia di FIRENZE										
Catasto Fabbricati		Foglio: 160 Particella: 98 Sub.: 6										
Unità immobiliare												
N.	DATI IDENTIFICATIVI				DATI DI CLASSAMENTO						DATI DERIVANTI DA	
	Sezione Urbana	Foglio	Particella	Sub	Zona Cens.	Micro Zona	Categoria	Classe	Consistenza	Superficie Catastale	Rendita	
1		160	98	6	1		B/1	6	38505 m²	Totale: 6462 m²	Euro 139.203,28	VARIAZIONE NEL CLASSAMENTO del 13/02/2018 protocollo n. F10023069 in atti dal 13/02/2018 VARIAZIONE DI CLASSAMENTO (n. 8209.1/2018)
Indirizzo		VIA VENEZIA n. 3 piano: S1-T-1;										
		effettuata con prot. n. F10023743/2018 del 15/02/18										
Notifica								Partita	-	Mod.58	-	
Annotazioni		di stadio: classamento e rendita rettificati (d.m. 701/94)										
INTESTATO												
N.	DATI ANAGRAFICI								CODICE FISCALE		DIRITTI E ONERI REALI	
1	DEMANIO DELLO STATO(RAMO DIFESA)										(1) Proprieta' per 1000/1000	



A G E N Z I A D E L D E M A N I O

Direzione Regionale Toscana e Umbria

DOCUMENTAZIONE FOTOGRAFICA





AGENZIA DEL DEMANIO

Direzione Regionale Toscana e Umbria





AGENZIA DEL DEMANIO

Direzione Regionale Toscana e Umbria





A G E N Z I A D E L D E M A N I O

Direzione Regionale Toscana e Umbria





A G E N Z I A D E L D E M A N I O

Direzione Regionale Toscana e Umbria

FASCICOLO IMMOBILIARE

IMMOBILE "FORTINO SANTA BARBARA "
Vigili del Fuoco – M.I.T. Direzione Marittima

Scali della Darsena n. 13 e Piazza della Sanità n. 1
LIVORNO (LI)

LID0048

Direzione Regionale
Toscana e Umbria
Sede di Livorno



AGENZIA DEL DEMANIO

Direzione Regionale Toscana e Umbria

DATI GENERALI

DENOMINAZIONE	CODICE BENE	CODICE FABBRICATO
FORTINO SANTA BARBARA	LID0048	LI0537001

REGIONE	PROVINCIA	COMUNE	INDIRIZZO	GEOLOCALIZZAZIONE
TOSCANA	LIVORNO	LIVORNO	Scali della Darsena n. 13 - Piazza della Sanità n. 1	SI

INDIVIDUAZIONE DEL BENE SU AEROFOTOGRAMMETRIA





AGENZIA DEL DEMANIO

Direzione Regionale Toscana e Umbria

INDIVIDUAZIONE DEL BENE SU ESTRATTO DI MAPPA CATASTALE

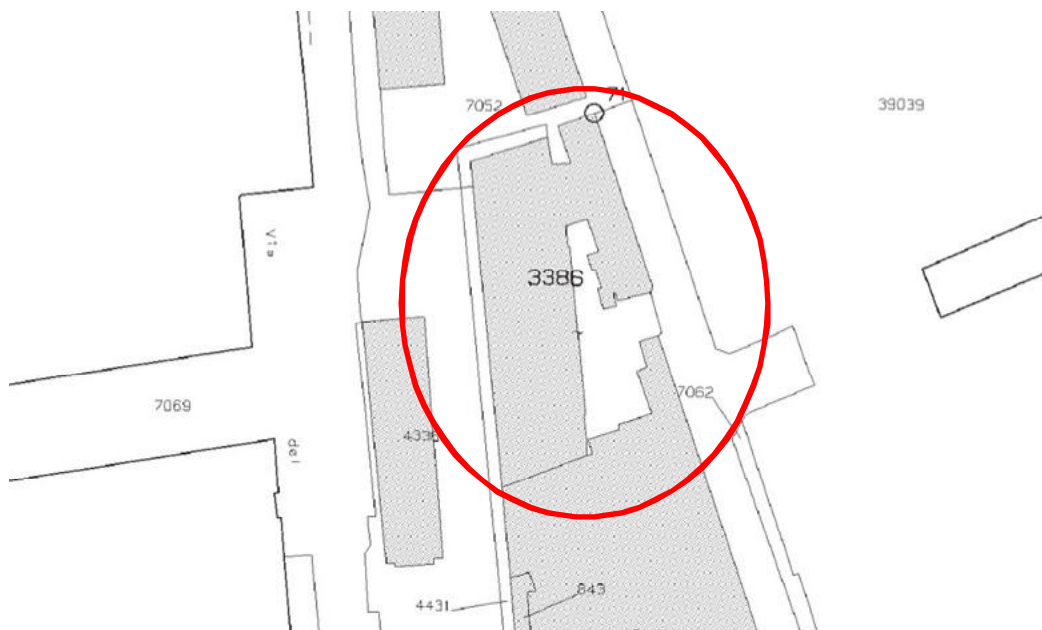
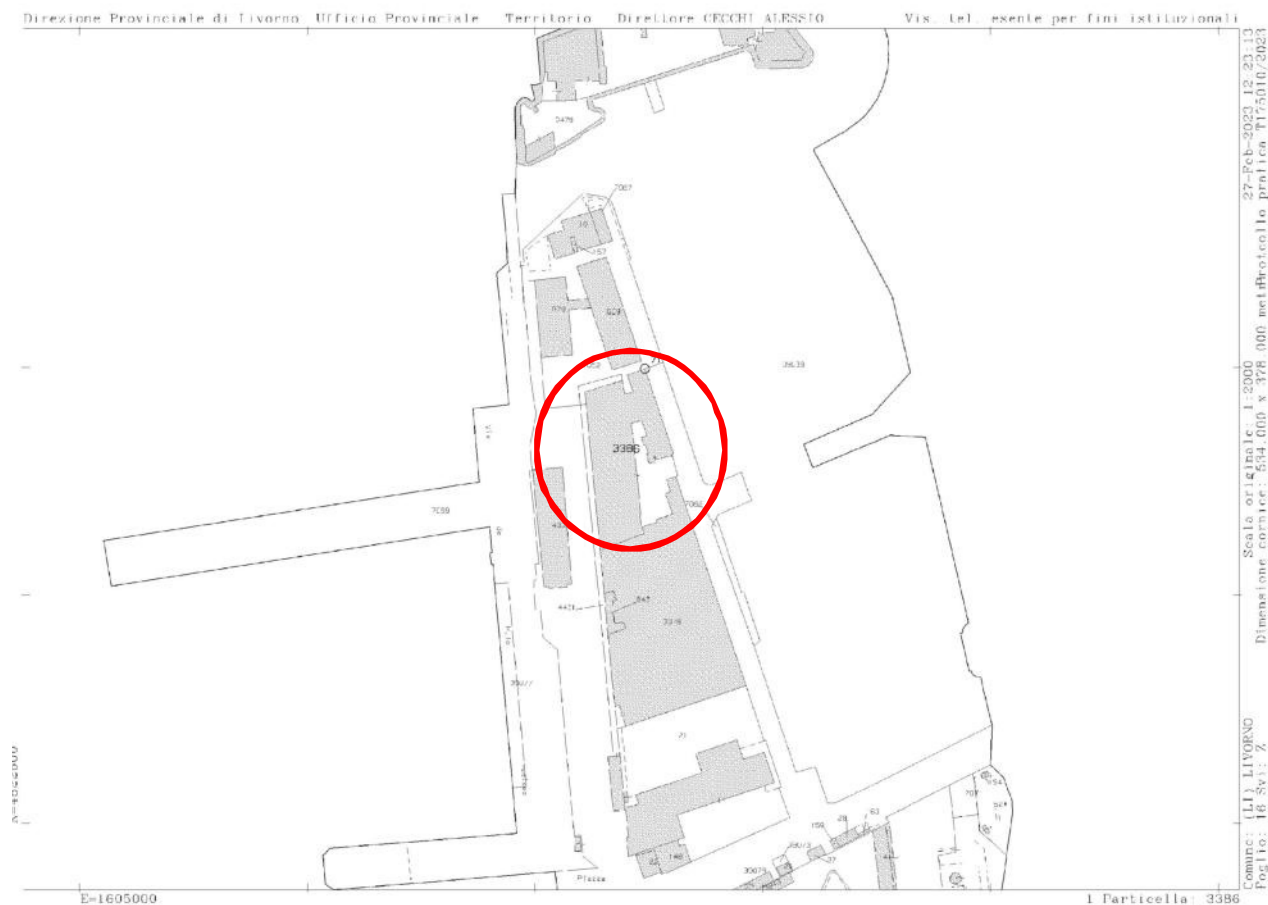

**DATI CATASTALI**
Comune di Livorno (LI)

CATASTO	FOGLIO	PARTICELLA	SUBALTERNO
FABBRICATI	16	3386	2 – 3 – 4 – 5

Vigili del Fuoco – M.I.T. Direzione Marittima

SUPERFICIE LORDA mq	VOLUME mc	IMMOBILE CIELO/TERRA SI/NO	TECNOLOGIA COSTRUTTIVA	TIPOLOGIA DI INTERVENTO NECESSARIO	ATTUALMENTE UTILIZZATO
1.938	----	SI	MURATURA		SI

PLANIMETRIE (fuori scala)

PT

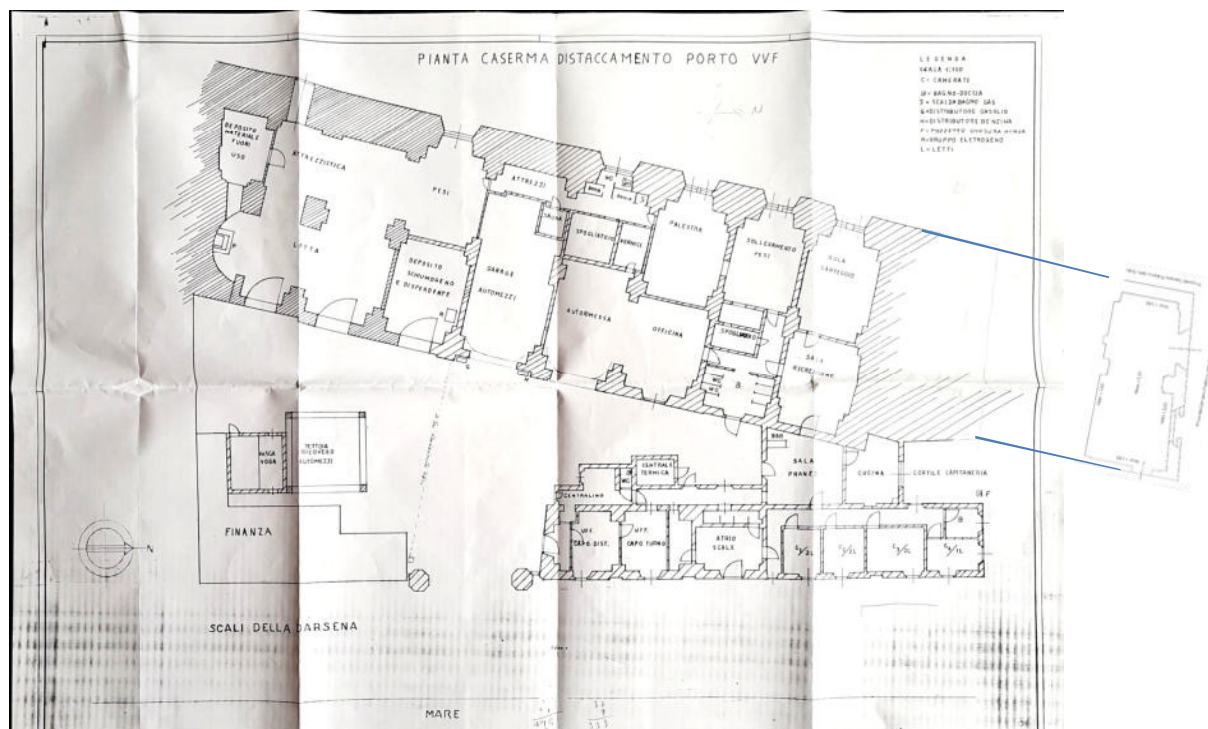



AGENZIA DEL DEMANIO

Direzione Regionale Toscana e Umbria

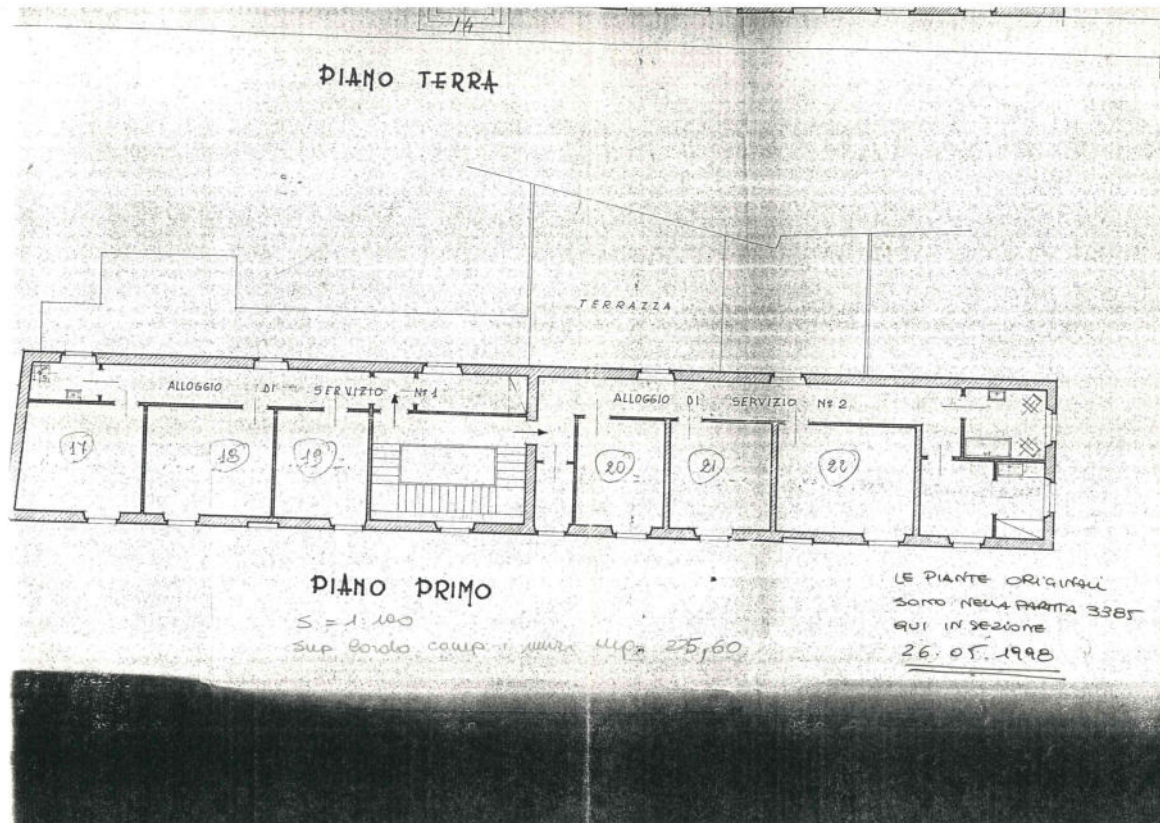

VISURA CATASTALE

Sub. 2



Direzione Provinciale di Livorno
Ufficio Provinciale - Territorio
Servizi Catastali

Visura storica per immobile
Situazione degli atti informatizzati al 27/02/2023

Data: 27/02/2023 Ora: 12.29.27

Segue

Visura n.: T179836 Pag: 1

Dati della richiesta	Comune di LIVORNO (Codice:E625)
Catasto Fabbricati	Provincia di LIVORNO Foglio: 16 Particella: 3386 Sub.: 2

INTESTATO

1	DEMANIO DELLO STATO Sede in ROMA (RM)	97905320582*	(1) Proprieta' 1000/1000
---	---------------------------------------	--------------	--------------------------

Unità immobiliare dal 07/03/2007

N.	DATI IDENTIFICATIVI				DATI DI CLASSAMENTO						DATI DERIVANTI DA	
	Sezione Urbana	Foglio	Particella	Sub	Zona Cens.	Micro Zona	Categoria	Classe	Consistenza	Superficie Catastale	Rendita	
1		16	3386	2			B/1	3	5.212 m²		Euro 6.998,62	VARIANTE MODIFICA IDENTIFICATIVO del 07/03/2007 Pratica n. L10032353 in atti dal 07/03/2007 VARIAZIONE PER MODIFICA IDENTIFICATIVO - ALLINEAMENTO MAPPE (n. 16414.2/2007)
Indirizzo SCALI DELLA DARSENA n. 13-14 Piano T - I												
Notifica		Partita				3385	Mod.58					

Mappali Terreni Correlati
Codice Comune E625 - Foglio 16 - Particella 3386

L'intestazione alla data della richiesta deriva dai seguenti atti:

Situazione degli intestati dal 07/03/2007

N.	DATI ANAGRAFICI	CODICE FISCALE	DIRITTI E ONERI REALI
1	DEMANIO DELLO STATO Sede in ROMA (RM)	97905320582*	(1) Proprieta' 1000/1000
DATI DERIVANTI DA del 07/03/2007 Pratica n. L10032353 in atti dal 07/03/2007 VARIAZIONE PER MODIFICA IDENTIFICATIVO - ALLINEAMENTO MAPPE (n. 16414.2/2007)			

DATI ANAGRAFICI				CODICE FISCALE	DIRITTI E ONERI REALI
N° 1	DEMANIO DELLO STATO	Se in ROMA (RM)		97905320482*	(1) Proprietà 1000/1000
DATI DERIVANTI DA (del 07/05/2007 Pratica n. L10032353 in atti dal 07/03/2007 VARIAZIONE PER MODIFICA IDENTIFICATIVO - ALLINEAMENTO MAPPE (n. 16415 3/2007)					



AGENZIA DEL DEMANIO

Direzione Regionale Toscana e Umbria



Visura storica per immobile Situazione degli atti informatizzati al 27/02/2023

Data: 27/02/2023 Ora: 12.29.47
Visura n.: T180127 Pag: 2

Situazione dell'unità immobiliare che ha originato il precedente dal 01/01/1992

N.	DATI IDENTIFICATIVI				DATI DI CLASSAMENTO						DATI DERIVANTI DA	
	Sezione Urbana	Foglio	Particella	Sub	Zona Cens.	Micro Zona	Categoria	Classe	Consistenza	Superficie Catastale	Rendita	
1		16C	3386	3			A/2	2	6 vani		Euro 759,19 L. 1.470,000	VARIAZIONE del 01/01/1992 Variazione del quadro tariffario
Indirizzo SCALI DELLA DARSENA n. 14 Piano 1												
Notifica Partita 3385 Mod.58 -												

Situazione dell'unità immobiliare dall'impianto meccanografico

N.	DATI IDENTIFICATIVI				DATI DI CLASSAMENTO						DATI DERIVANTI DA	
	Sezione Urbana	Foglio	Particella	Sub	Zona Cens.	Micro Zona	Categoria	Classe	Consistenza	Superficie Catastale	Rendita	
1		16C	3386	3			A/2	2	6 vani		Euro 0,83 L. 1.608	Impianto meccanografico del 30/06/1987
Indirizzo SCALI DELLA DARSENA n. 14 Piano 1												
Notifica Partita 3385 Mod.58 -												

L'istestazione alla data della richiesta deriva dai seguenti atti:

Situazione degli intestati dall'impianto meccanografico

Situazione degli impianti dall'impianto meccanografico				
N	DATI ANAGRAFICI		CODICE FISCALE	DIRITTI E ONERI REALI
1	DEMANIO DELLO STATO/SEDE IN ROMA (RM)		97905320582*	(1) Proprietà 1000/1000 fino al 07/03/2007
DATI DERIVANTI DA		Impianto meccanografico del 30/06/1987		

Visura telematica esente per fini istituzionali

* Codice Fiscale Validato in Anagrafe Tributaria.

Sub. 4



Visura storica per immobile Situazione degli atti informatizzati al 27/02/2023

Data: 27/02/2023 Ora: 12.30.06
Visura n.: T180398 Pag: 1

Data della richiesta	Comune di LIVORNO (Codice:E625) Provincia di LIVORNO
Catasto Fabbricati	Foglio: 16 Particella: 3386 Sub.: 4

INTESTATO

1	DEMANIO DELLO STATO Sede in ROMA (RM)	97905320582*	(1) Proprieta' 1000/1000
---	---------------------------------------	--------------	--------------------------

Unità immobiliare dal 07/03/2007

N.	DATI IDENTIFICATIVI				DATI DI CLASSAMENTO						DATI DERIVANTI DA	
	Sezione Urbana	Foglio	Particella	Sub	Zona Cens.	Micro Zona	Categoria	Classe	Consistenza	Superficie Catastale	Rendita	
1		16	3386	4			A/2	2	5 vani		Euro 632,66	VARIAZIONE MODIFICA IDENTIFICATIVO del 07/03/2007 Pratica n. LI0032353 in atti dal 07/03/2007 VARIAZIONE PER MODIFICA IDENTIFICATIVO - ALLINEAMENTO MAPPE (n. 16416.4/2007)
Indirizzo SCALI DELLA DARSENA n. 14 Piano 1												
Notifica Partita 3385 Mod.58 -												

Mappali Terreni Correlati
Codice Comune E625 - Foglio 16 - Particella 3386

L'istestazione alla data della richiesta deriva dai seguenti atti:

Situazione degli intestati dal 07/03/2007

Situazione degli immobili dal 07/03/2007				
N	DATI ANAGRAFICI		CODICE FISCALE	DIRITTI E ONERI REALI
1	DEMANIO DELLO STATO Sede in ROMA (RM)		97905320582*	(1) Proprieta' 1000/1000
DATI DERIVANTI DA del 07/03/2007 Pratica n. LI0032353 in atti dal 07/03/2007 VARIAZIONE PER MODIFICA IDENTIFICATIVO - ALLINEAMENTO MAPPE (n. 16416.4/2007)				

Situazione dell'unità immobiliare dal 09/11/2015												
N.	DATI IDENTIFICATIVI				DATI DI CLASSAMENTO						DATI DERIVANTI DA	
	Sezione Urbana	Foglio	Particella	Sub	Zona Cens.	Micro Zona	Categoria	Classe	Consistenza	Superficie Catastale	Rendita	
1		16	3386	5			C/6	3	115 m²	Totale: 159 m²	Euro 184,12	Variazione del 09/11/2015 - Inserimento in visura dei dati di superficie.
Indirizzo			PIAZZA DELLA SANITA' n. 1 Piano I									
Notifica			Partita						Mod.58			
Annotazioni			classamento e rendita non rettificati entro dodici mesi dalla data di iscrizione in atti della dichiarazione (d.m. 701/94)									



AGENZIA DEL DEMANIO

Direzione Regionale Toscana e Umbria



Visura storica per immobile Situazione degli atti informatizzati al 27/02/2023

Data: 27/02/2023 Ora: 12.30.21 Fine
Visura n.: T180582 Pag: 2

Situazione dell'unità immobiliare dal 05/09/2012

N.	DATI IDENTIFICATIVI				DATI DI CLASSAMENTO						Rendita	DATI DERIVANTI DA
	Sezione Urbana	Foglio	Particella	Sub	Zona Cens.	Micro Zona	Categoria	Classe	Consistenza	Superficie Catastale		
1		16	3386	5			C/6	3	115 m ²		Euro 184,12	VARIAZIONE NEL CLASSAMENTO del 05/09/2012 Pratica n. L10123660 in atti dal 05/09/2012 VARIAZIONE DI CLASSAMENTO (n. 32410.1/2012)
Indirizzo												
PIAZZA DELLA SANITA' n. 1 Piano T												
Notifica												
Partita												
Mod.58												
Annotazioni												
classamento e rendita non rettificati entro dodici mesi dalla data di iscrizione in atti della dichiarazione (d.m. 701/94)												

Situazione dell'unità immobiliare dal 05/09/2011

N.	DATI IDENTIFICATIVI				DATI DI CLASSAMENTO						Rendita	DATI DERIVANTI DA
	Sezione Urbana	Foglio	Particella	Sub	Zona Cens.	Micro Zona	Categoria	Classe	Consistenza	Superficie Catastale		
1		16	3386	5			C/6	3	115 m ²		Euro 184,12	UNITA' AFFERENTI EDIFICATE SU AREE DI CORTE del 05/09/2011 Pratica n. L10136394 in atti dal 05/09/2011 UNITA' AFFERENTI EDIFICATE SU AREE DI CORTE (n. 1307.1/2011)
Indirizzo												
PIAZZA DELLA SANITA' n. 1 Piano T												
Notifica												
Partita												
Mod.58												
Annotazioni												
classamento e rendita proposti (d.m. 701/94)												

L'intestazione alla data della richiesta deriva dai seguenti atti:

Situazione degli intestati dal 05/09/2011

N.	DATI ANAGRAFICI	CODICE FISCALE	DIRITTI E ONERI REALI
1	DEMANIO DELLO STATO Sede in ROMA (RM)	80207790587*	(1) Proprietà 1000/1000
DATI DERIVANTI DA			
UNITA' AFFERENTI EDIFICATE SU AREE DI CORTE del 05/09/2011 Pratica n. L10136394 in atti dal 05/09/2011 UNITA' AFFERENTI EDIFICATE SU AREE DI CORTE (n. 1307.1/2011)			

Visura telematica esente per fini istituzionali

* Codice Fiscale Validato in Anagrafe Tributaria.

DOCUMENTAZIONE FOTOGRAFICA





A G E N Z I A D E L D E M A N I O

Direzione Regionale Toscana e Umbria

