



Direzione Regionale Toscana e Umbria

PROCEDURA APERTA, AI SENSI DELL'ART. 60 DEL D.LGS. 50/2016 E SS.MM.II.,
PER L'AFFIDAMENTO DEL SERVIZIO DI VERIFICA DELLA VULNERABILITÀ SISMICA,
DIAGNOSI ENERGETICA, RILIEVO GEOMETRICO, ARCHITETTONICO,
TECNOLOGICO ED IMPIANTISTICO DA RESTITUIRE IN MODALITÀ BIM, PER
TALUNI BENI DI PROPRIETÀ DELLO STATO SITUATI NELLA REGIONE TOSCANA.

SERVIZIO D'INGEGNERIA E ARCHITETTURA AI SENSI DELL'ART. 3 LETT. VVVV)
DEL D. LGS. N. 50/2016.

ALL. A - FASCICOLI DEI BENI

CUP: E26H23000000001
CIG Lotto 2: 9750052D6E



A G E N Z I A D E L D E M A N I O

Direzione Regionale Toscana e Umbria

FASCICOLO IMMOBILIARE

**COMANDO PROVINCIALE DEI VIGILI DEL FUOCO
DI MASSA CARRARA
VIA MASSA AVENZA N. 121/P
MASSA (MS)**

MSB0477

Direzione Regionale
Toscana e Umbria
Sede di Firenze



AGENZIA DEL DEMANIO

Direzione Regionale Toscana e Umbria

DATI GENERALI		
DENOMINAZIONE	CODICE BENE	CODICE FABBRICATO
COMANDO PROVINCIALE DEI VIGILI DEL FUOCO DI MASSA CARRARA	MSB0477	MS0285001

REGIONE	PROVINCIA	COMUNE	INDIRIZZO	GEOLOCALIZZAZIONE
TOSCANA	MASSA CARRARA	MASSA	VIA MASSA AVENZA N. 121/P	SI

INDIVIDUAZIONE DEL BENE SU AEROFOTOGRAMMETRIA





A G E N Z I A D E L D E M A N I O

Direzione Regionale Toscana e Umbria

INDIVIDUAZIONE DEL BENE SU ESTRATTO DI MAPPA CATASTALE





A G E N Z I A D E L D E M A N I O

Direzione Regionale Toscana e Umbria

DATI CATASTALI Comune di Massa (MS)			
CATASTO	FOGLIO	PARTICELLA	SUBALTERNO
FABBRICATI	121	884	2,3,4,5

MS0285001 COMANDO PROVINCIALE DEI VIGILI DEL FUOCO DI MASSA CARRARA					
SUPERFICIE LORDA mq	VOLUME mc	IMMOBILE CIELO/TERRA SI/NO	TECNOLOGIA COSTRUTTIVA	TIPOLOGIA DI INTERVENTO NECESSARIO	ATTUALMENTE UTILIZZATO
9.143,00	----	SI	CEMENTO ARMATO		SI



AGENZIA DEL DEMANIO

Direzione Regionale Toscana e Umbria

PLANIMETRIE (fuori scala)

Fg. 121 p.la 884 sub. 2

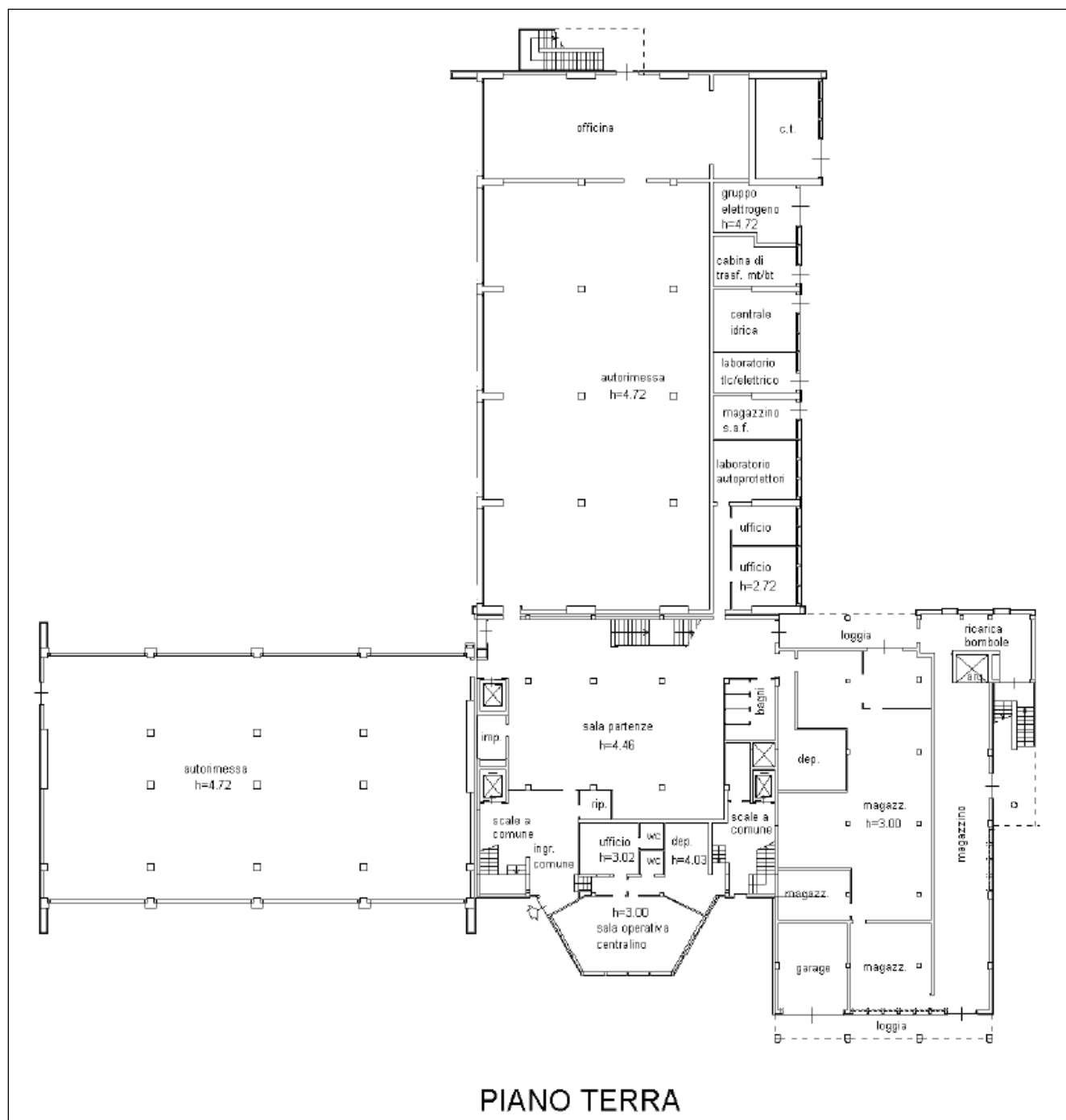



AGENZIA DEL DEMANIO

Direzione Regionale Toscana e Umbria





AGENZIA DEL DEMANIO

Direzione Regionale Toscana e Umbria

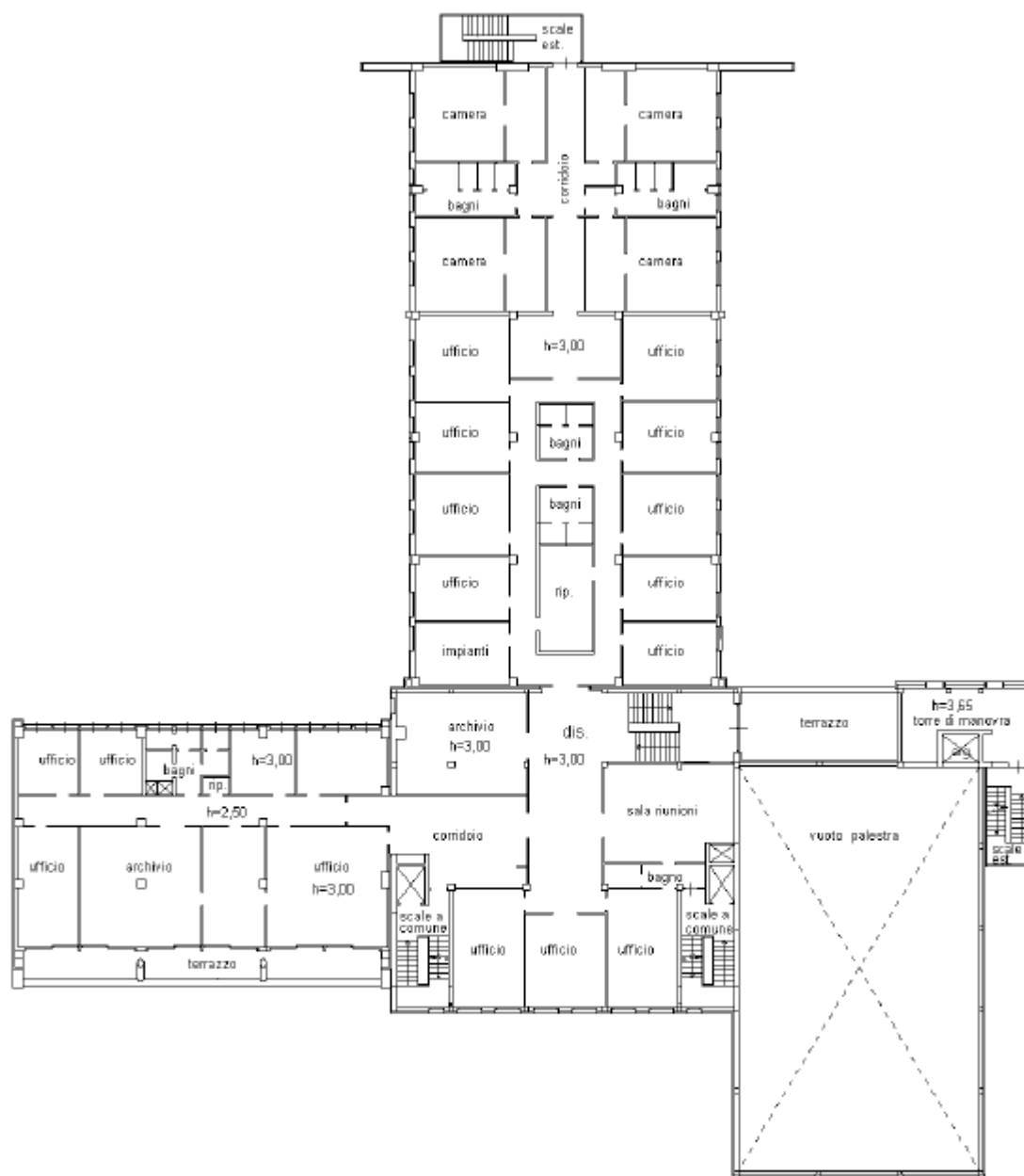

PIANO SECONDO



A G E N Z I A D E L D E M A N I O

Direzione Regionale Toscana e Umbria

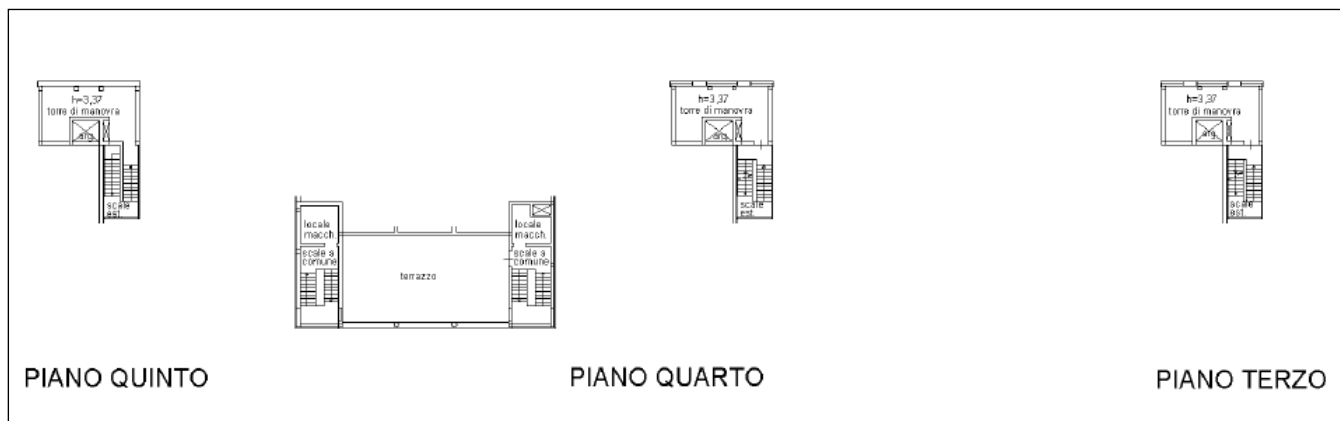

Fg. 121 p.lla 884 sub. 3

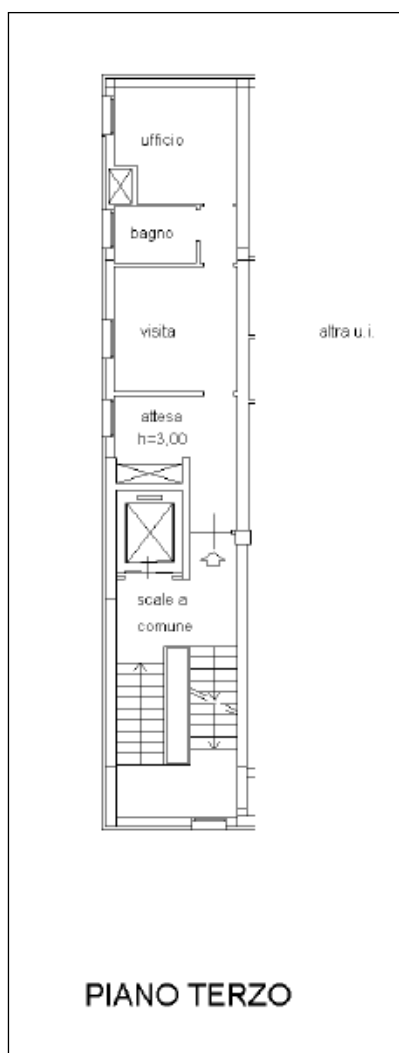



A G E N Z I A D E L D E M A N I O

Direzione Regionale Toscana e Umbria

Fg. 121 p.lla 884 sub. 4

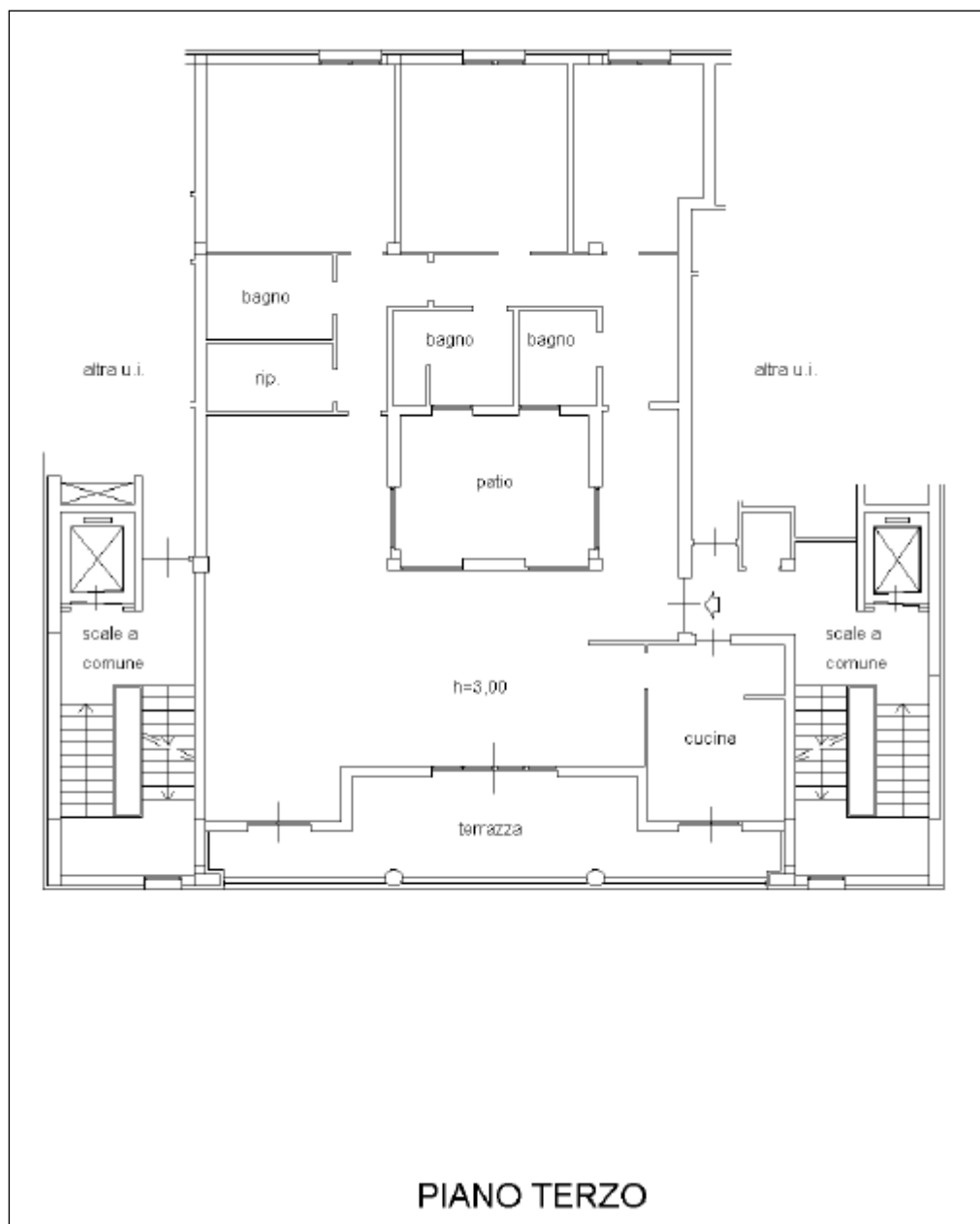



A G E N Z I A D E L D E M A N I O

Direzione Regionale Toscana e Umbria

Fg. 121 p.lla 884 sub. 5

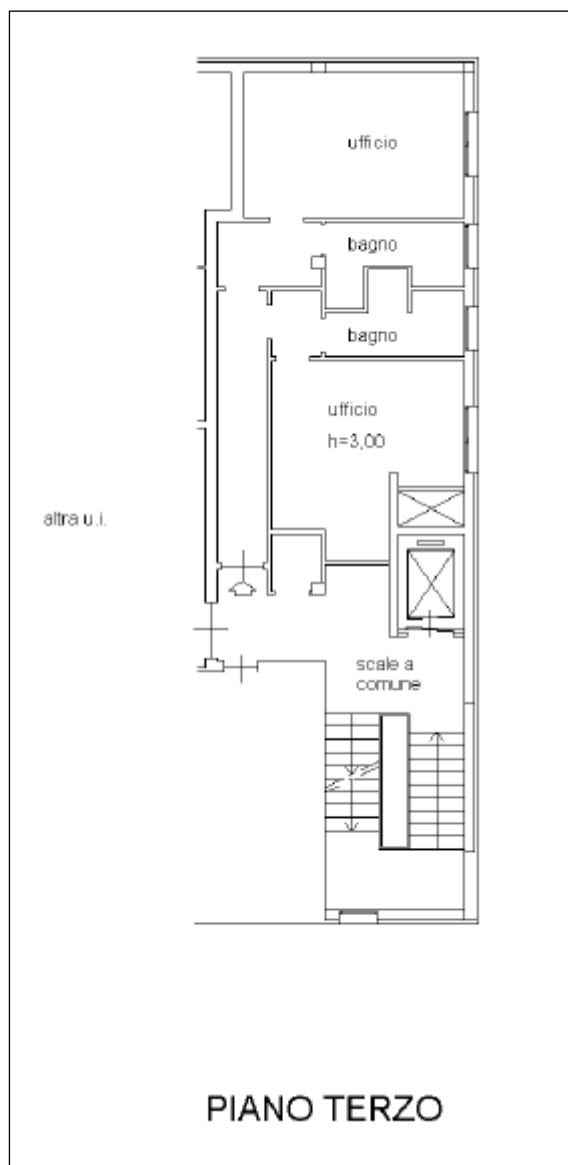



AGENZIA DEL DEMANIO

Direzione Regionale Toscana e Umbria

VISURA CATASTALE

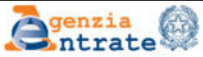
 Direzione Provinciale di Massa Carrara Ufficio Provinciale - Territorio Servizi Catastali	Visura storica per immobile Situazione degli atti informatizzati al 06/03/2023	Data: 06/03/2023 Ora: 10.53.59 Visura n.: T141468 Pag: 1	Segue												
Dati della richiesta Comune di MASSA (Codice:F023) Provincia di MASSA Catasto Fabbricati Foglio: 121 Particella: 884 Sub.: 2															
INTESTATO 1 DEMANIO DELLO STATO Sede in ROMA (RM) 97905320582* (1) Proprieta' 1/1															
Unità immobiliare dal 09/01/2020															
N.	DATI IDENTIFICATIVI				DATI DI CLASSAMENTO						DATI DERIVANTI DA				
	Sezione Urbana	Foglio	Particella	Sub	Zona Cens.	Micro Zona	Categoria	Classe	Consistenza	Superficie Catastale	Rendita				
1		121	884	2	1		B/1	3	23.285 m²	Totale: 5708 m²	Euro 26.456,65	VARIAZIONE NEL CLASSAMENTO del 09/01/2020 Pratica n. MS0000768 in atti dal 09/01/2020 VARIAZIONE DI CLASSAMENTO (n. 225.1/2020)			
Indirizzo		VIA MASSA ALENZA n. 121/P Piano T-1 - 2-3 - 4-5													
Notifica		Notifica effettuata con protocollo n. MS0004439 del 29/01/2020										Partita		Mod.58	
Annotazioni		di studio: classamento e rendita rettificati (d.m. 701/94)													
Mappali Terreni Correlati Codice Comune F023 - Foglio 121 - Particella 884															
Situazione dell'unità immobiliare dal 09/04/2019															
N.	DATI IDENTIFICATIVI				DATI DI CLASSAMENTO						DATI DERIVANTI DA				
	Sezione Urbana	Foglio	Particella	Sub	Zona Cens.	Micro Zona	Categoria	Classe	Consistenza	Superficie Catastale	Rendita				
1		121	884	2	1		B/1	1	23.285 m²	Totale: 5708 m²	Euro 21.646,20	VARIAZIONE del 08/04/2019 Pratica n. MS0014203 in atti dal 09/04/2019 DIVISIONE-AMPLIAMENTO (n. 2494.1/2019)			
Indirizzo		VIA MASSA ALENZA n. 121/P Piano T-1 - 2-3 - 4-5													
Notifica		Notifica effettuata con protocollo n. MS0004439 del 29/01/2020										Partita		Mod.58	
Annotazioni		classamento e rendita proposti (d.m. 701/94)													

 Direzione Provinciale di Massa Carrara Ufficio Provinciale - Territorio Servizi Catastali	Visura storica per immobile Situazione degli atti informatizzati al 06/03/2023	Data: 06/03/2023 Ora: 10.54.19 Visura n.: T141718 Pag: 1	Segue												
Dati della richiesta Comune di MASSA (Codice:F023) Provincia di MASSA Catasto Fabbricati Foglio: 121 Particella: 884 Sub.: 3															
INTESTATO 1 DEMANIO DELLO STATO Sede in ROMA (RM) 97905320582* (1) Proprieta' 1/1															
Unità immobiliare dal 09/01/2020															
N.	DATI IDENTIFICATIVI				DATI DI CLASSAMENTO						DATI DERIVANTI DA				
	Sezione Urbana	Foglio	Particella	Sub	Zona Cens.	Micro Zona	Categoria	Classe	Consistenza	Superficie Catastale	Rendita				
1		121	884	3	1		A/10	3	3 vani	Totale: 41 m²	Euro 864,55	VARIAZIONE NEL CLASSAMENTO del 09/01/2020 Pratica n. MS0000768 in atti dal 09/01/2020 VARIAZIONE DI CLASSAMENTO (n. 225.1/2020)			
Indirizzo		VIA MASSA ALENZA n. 121/P Piano 3													
Notifica		Notifica effettuata con protocollo n. MS0004439 del 29/01/2020										Partita		Mod.58	
Annotazioni		di studio: classamento e rendita rettificati (d.m. 701/94)													
Mappali Terreni Correlati Codice Comune F023 - Foglio 121 - Particella 884															
Situazione dell'unità immobiliare dal 09/04/2019															
N.	DATI IDENTIFICATIVI				DATI DI CLASSAMENTO						DATI DERIVANTI DA				
	Sezione Urbana	Foglio	Particella	Sub	Zona Cens.	Micro Zona	Categoria	Classe	Consistenza	Superficie Catastale	Rendita				
1		121	884	3	1		A/10	3	3,5 vani	Totale: 41 m²	Euro 1.008,64	VARIAZIONE del 08/04/2019 Pratica n. MS0014203 in atti dal 09/04/2019 DIVISIONE-AMPLIAMENTO (n. 2494.1/2019)			
Indirizzo		VIA MASSA ALENZA n. 121/P Piano 3													
Notifica		Notifica effettuata con protocollo n. MS0004439 del 29/01/2020										Partita		Mod.58	
Annotazioni		classamento e rendita proposti (d.m. 701/94)													



AGENZIA DEL DEMANIO

Direzione Regionale Toscana e Umbria

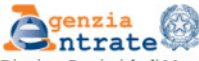
 Direzione Provinciale di Massa Carrara Ufficio Provinciale - Territorio Servizi Catastali	Visura storica per immobile Situazione degli atti informatizzati al 06/03/2023	Data: 06/03/2023 Ora: 10.54.39 Visura n.: T142011 Pag: 1	Segue									
Dati della richiesta Comune di MASSA (Codice:F023) Provincia di MASSA Catasto Fabbricati Foglio: 121 Particella: 884 Sub.: 4												
INTESTATO 1 DEMANIO DELLO STATO Sede in ROMA (RM) 97905320582* (1) Proprieta' 1/1												
Unità immobiliare dal 09/01/2020												
N.	DATI IDENTIFICATIVI				DATI DI CLASSAMENTO						DATI DERIVANTI DA	
	Sezione Urbana	Foglio	Particella	Sub	Zona Cens.	Micro Zona	Categoria	Classe	Consistenza	Superficie Catastale	Rendita	
1		121	884	4	1		A/2	3	9 vani	Totale: 214 m ² Totale: escluse aree scoperte***: 205 m ²	Euro 1.022,58	VARIAZIONE NEL CLASSAMENTO del 09/01/2020 Pratica n. MS0000768 in atti dal 09/01/2020 VARIAZIONE DI CLASSAMENTO (n. 225.1/2020)
Indirizzo		VIA MASSA AVENZA n. 121/P Piano 3										
Notifica		Notifica effettuata con protocollo n. MS0004439 del 29/01/2020				Partita				Mod.58		
Annotazioni		di studio: classamento e rendita rettificati (d.m. 701/94)										
Mappali Terreni Correlati Codice Comune F023 - Foglio 121 - Particella 884												
Situazione dell'unità immobiliare dal 09/04/2019												
N.	DATI IDENTIFICATIVI				DATI DI CLASSAMENTO						DATI DERIVANTI DA	
	Sezione Urbana	Foglio	Particella	Sub	Zona Cens.	Micro Zona	Categoria	Classe	Consistenza	Superficie Catastale	Rendita	
1		121	884	4	1		A/3	3	7 vani	Totale: 214 m ² Totale: escluse aree scoperte***: 205 m ²	Euro 451,90	VARIAZIONE del 08/04/2019 Pratica n. MS0014203 in atti dal 09/04/2019 DIVISIONE-AMPLIAMENTO (n. 2494.1/2019)
Indirizzo		VIA MASSA AVENZA n. 121/P Piano 3										

 Direzione Provinciale di Massa Carrara Ufficio Provinciale - Territorio Servizi Catastali	Visura storica per immobile Situazione degli atti informatizzati al 06/03/2023	Data: 06/03/2023 Ora: 10.54.56 Visura n.: T142234 Pag: 1	Segue									
Dati della richiesta Comune di MASSA (Codice:F023) Provincia di MASSA Catasto Fabbricati Foglio: 121 Particella: 884 Sub.: 5												
INTESTATO 1 DEMANIO DELLO STATO Sede in ROMA (RM) 97905320582* (1) Proprieta' 1/1												
Unità immobiliare dal 09/01/2020												
N.	DATI IDENTIFICATIVI				DATI DI CLASSAMENTO						DATI DERIVANTI DA	
	Sezione Urbana	Foglio	Particella	Sub	Zona Cens.	Micro Zona	Categoria	Classe	Consistenza	Superficie Catastale	Rendita	
1		121	884	5	1		A/10	3	3 vani	Totale: 66 m ²	Euro 864,55	VARIAZIONE NEL CLASSAMENTO del 09/01/2020 Pratica n. MS0000769 in atti dal 09/01/2020 VARIAZIONE DI CLASSAMENTO (n. 226.1/2020)
Indirizzo		VIA MASSA AVENZA n. 121/P Piano 3										
Notifica						Partita				Mod.58		
Annotazioni		-classamento e rendita validati										
Mappali Terreni Correlati Codice Comune F023 - Foglio 121 - Particella 884												
Situazione dell'unità immobiliare dal 09/04/2019												
N.	DATI IDENTIFICATIVI				DATI DI CLASSAMENTO						DATI DERIVANTI DA	
	Sezione Urbana	Foglio	Particella	Sub	Zona Cens.	Micro Zona	Categoria	Classe	Consistenza	Superficie Catastale	Rendita	
1		121	884	5	1		A/10	3	3 vani	Totale: 66 m ²	Euro 864,55	VARIAZIONE del 08/04/2019 Pratica n. MS0014203 in atti dal 09/04/2019 DIVISIONE-AMPLIAMENTO (n. 2494.1/2019)
Indirizzo		VIA MASSA AVENZA n. 121/P Piano 3										
Notifica						Partita				Mod.58		
Annotazioni		-classamento e rendita proposti (d.m. 701/94)										



A G E N Z I A D E L D E M A N I O

Direzione Regionale Toscana e Umbria

DOCUMENTAZIONE FOTOGRAFICA





A G E N Z I A D E L D E M A N I O

Direzione Regionale Toscana e Umbria

FASCICOLO IMMOBILIARE

**FABBRICATI E TERRENO CONFISCATI A LICCIANA NARDI
VIA FILIPPO GUERRIERI N. 88 – LOC. MONTI
LICCIANA NARDI (MS)**

MSB0481

Direzione Regionale
Toscana e Umbria
Sede di Firenze



AGENZIA DEL DEMANIO

Direzione Regionale Toscana e Umbria

DATI GENERALI		
DENOMINAZIONE	CODICE BENE	CODICE FABBRICATO
FABBRICATI E TERRENO CONFISCATI A LICCIANA NARDI	MSB0481	MS0311001

REGIONE	PROVINCIA	COMUNE	INDIRIZZO	GEOLOCALIZZAZIONE
TOSCANA	MASSA CARRARA	LICCIANA NARDI	VIA FILIPPO GUERRIERI N. 88 LOC. MONTI	SI

INDIVIDUAZIONE DEL BENE SU AEROFOTOGRAMMETRIA

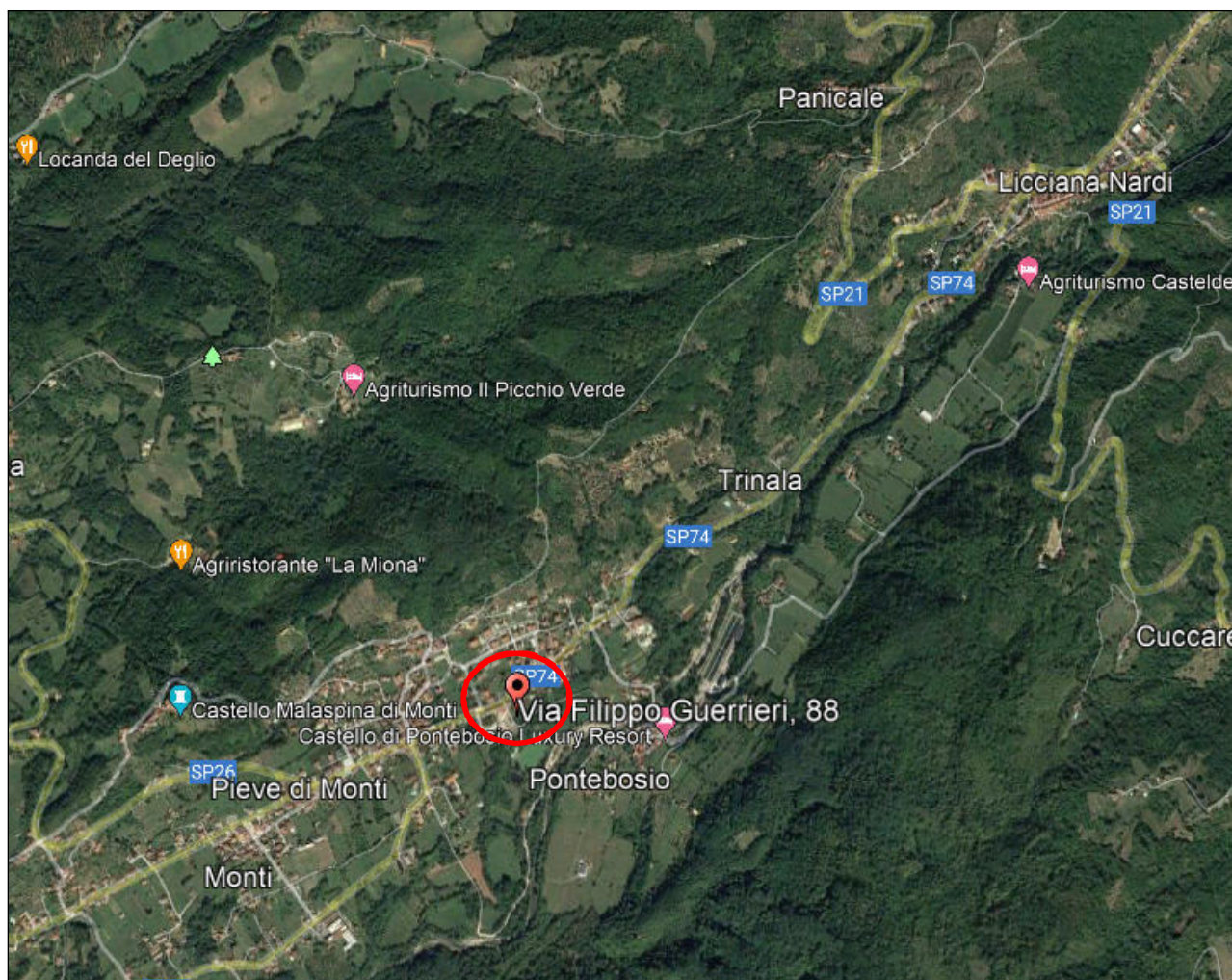



AGENZIA DEL DEMANIO

Direzione Regionale Toscana e Umbria

INDIVIDUAZIONE DEL BENE SU ESTRATTO DI MAPPA CATASTALE

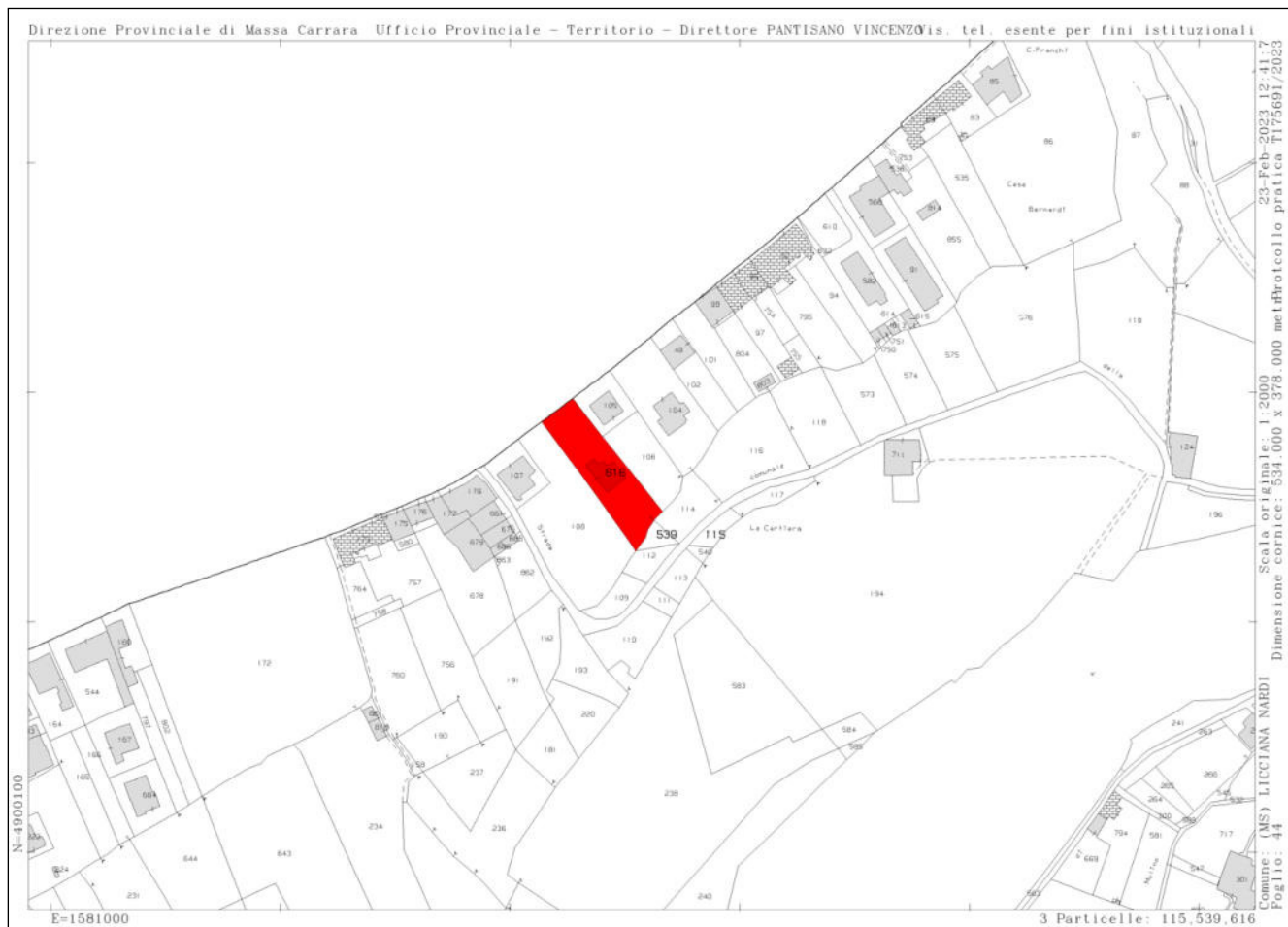



A G E N Z I A D E L D E M A N I O

Direzione Regionale Toscana e Umbria

DATI CATASTALI Comune di Licciana Nardi (MS)			
CATASTO	FOGLIO	PARTICELLA	SUBALTERNO
FABBRICATI	44	616	1,2,4

MS0311001 FABBRICATI E TERRENO CONFISCATI A LICCIANA NARDI					
SUPERFICIE LORDA mq	VOLUME mc	IMMOBILE CIELO/TERRA SI/NO	TECNOLOGIA COSTRUTTIVA	TIPOLOGIA DI INTERVENTO NECESSARIO	ATTUALMENTE UTILIZZATO
420,00	----	SI	CEMENTO ARMATO		SI



A G E N Z I A D E L D E M A N I O

Direzione Regionale Toscana e Umbria

PLANIMETRIE (fuori scala)

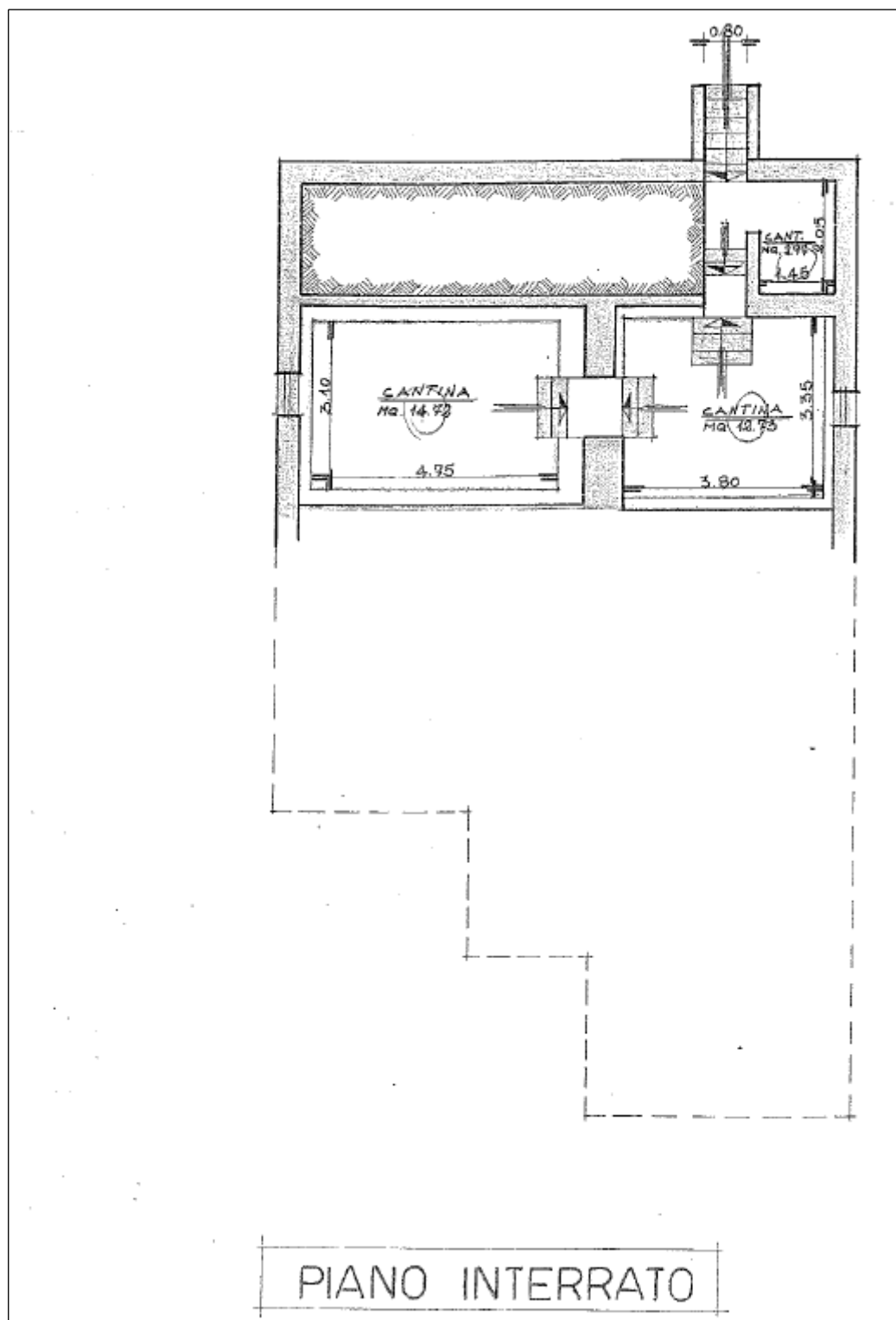



AGENZIA DEL DEMANIO

Direzione Regionale Toscana e Umbria

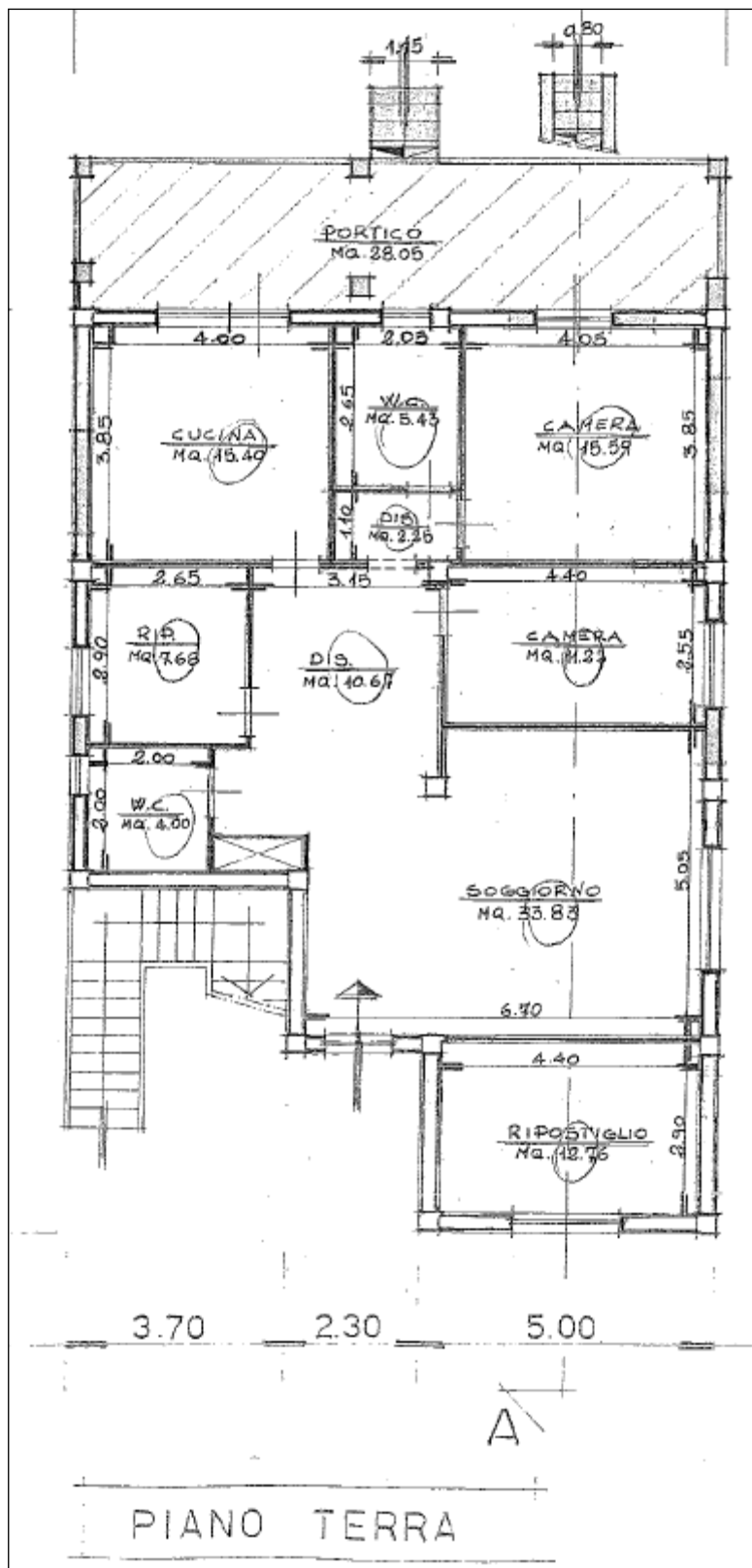



AGENZIA DEL DEMANIO

Direzione Regionale Toscana e Umbria

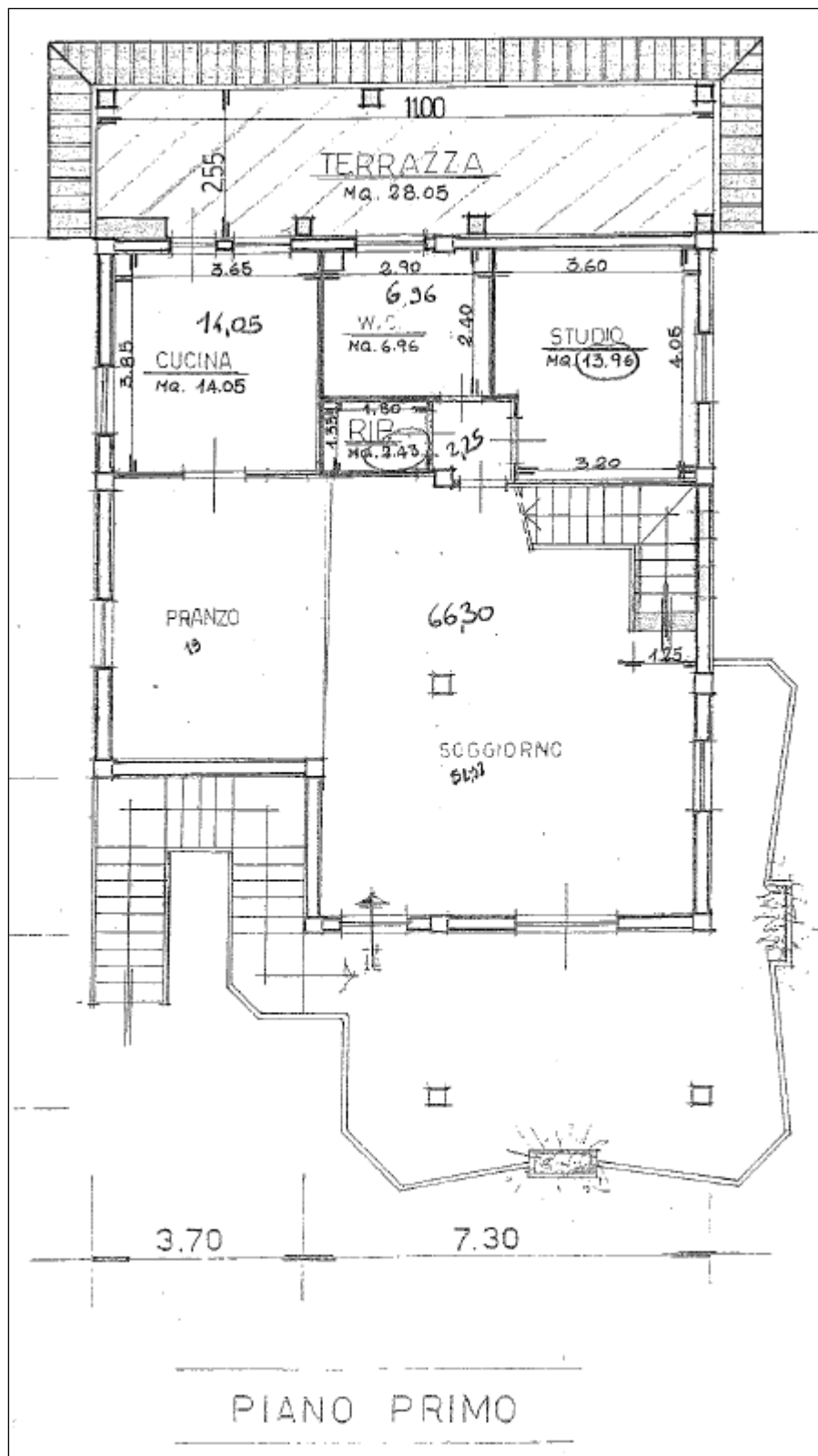



Direzione Regionale Toscana e Umbria







AGENZIA DEL DEMANIO

Direzione Regionale Toscana e Umbria

VISURA CATASTALE

 Direzione Provinciale di Massa Carrara Ufficio Provinciale - Territorio Servizi Catastali		Data: 23/02/2023 Ora: 12.42.52 Visura n.: T176934 Pag: 1		Segue								
Visura storica per immobile Situazione degli atti informatizzati al 23/02/2023												
Dati della richiesta		Comune di LICCIANA NARDI (Codice:E574)										
Catasto Fabbricati		Provincia di MASSA Foglio: 44 Particella: 616 Sub.: 1										
INTESTATO												
1		SCALA Cesira nata a TORRE DEL GRECO (NA) il 22/03/1946		SCLCSR46C62L3595*								
				(1) Proprieta' 1000/1000								
Unità immobiliare dal 09/11/2015												
N.	DATI IDENTIFICATIVI				DATI DI CLASSAMENTO				DATI DERIVANTI DA			
	Sezione Urbana	Foglio	Particella	Sub	Zona Cens.	Micro Zona	Categoria	Classe	Consistenza	Superficie Catastale	Rendita	
1		44	616	1			C/3	6	111 m²	Totale: 137 m²	Euro 429,95	Variazione del 09/11/2015 - Inserimento in visura dei dati di superficie.
Indirizzo		VIA FILIPPO GUERRIERI Piano T										
Notifica		Partita Mod.58 -										
Mappali Terreni Correlati Codice Comune E574 - Foglio 44 - Particella 616												
Situazione dell'unità immobiliare dal 13/11/2012												
N.	DATI IDENTIFICATIVI				DATI DI CLASSAMENTO				DATI DERIVANTI DA			
	Sezione Urbana	Foglio	Particella	Sub	Zona Cens.	Micro Zona	Categoria	Classe	Consistenza	Superficie Catastale	Rendita	
1		44	616	1			C/3	6	111 m²		Euro 429,95	VARIAZIONE TOPONOMASTICA del 13/11/2012 Pratica n. MS0117374 in atti dal 13/11/2012 VARIAZIONE DI TOPONOMASTICA (n. 35905/1/2012)
Indirizzo		VIA FILIPPO GUERRIERI Piano T										
Notifica		Partita Mod.58 -										
Mappali Terreni Correlati Codice Comune E574 - Foglio 44 - Particella 616												

 Direzione Provinciale di Massa Carrara Ufficio Provinciale - Territorio Servizi Catastali		Data: 23/02/2023 Ora: 12.43.39 Visura n.: T177482 Pag: 1		Segue								
Visura storica per immobile Situazione degli atti informatizzati al 23/02/2023												
Dati della richiesta		Comune di LICCIANA NARDI (Codice:E574)										
Catasto Fabbricati		Provincia di MASSA Foglio: 44 Particella: 616 Sub.: 2										
INTESTATO												
1		SCALA Cesira nata a TORRE DEL GRECO (NA) il 22/03/1946		SCLCSR46C62L3595*								
				(1) Proprieta' 1000/1000								
Unità immobiliare dal 09/11/2015												
N.	DATI IDENTIFICATIVI				DATI DI CLASSAMENTO				DATI DERIVANTI DA			
	Sezione Urbana	Foglio	Particella	Sub	Zona Cens.	Micro Zona	Categoria	Classe	Consistenza	Superficie Catastale	Rendita	
1		44	616	2			A/2	4	6,5 vani	Totale: 186 m² m² Totale: escluse aree scoperte**; 194 m²	Euro 520,33	Variazione del 09/11/2015 - Inserimento in visura dei dati di superficie.
Indirizzo		VIA FILIPPO GUERRIERI Piano 1 - 2										
Notifica		Partita Mod.58 -										
Mappali Terreni Correlati Codice Comune E574 - Foglio 44 - Particella 616												
Situazione dell'unità immobiliare dal 20/05/2014												
N.	DATI IDENTIFICATIVI				DATI DI CLASSAMENTO				DATI DERIVANTI DA			
	Sezione Urbana	Foglio	Particella	Sub	Zona Cens.	Micro Zona	Categoria	Classe	Consistenza	Superficie Catastale	Rendita	
1		44	616	2			A/2	4	6,5 vani		Euro 520,33	VARIAZIONE del 20/05/2014 Pratica n. MS0031546 in atti dal 20/05/2014 G.A.F. CODIFICA PIANO INCOERENTE (n. 5424/1/2014)
Indirizzo		VIA FILIPPO GUERRIERI Piano 1 - 2										
Notifica		Partita Mod.58 -										
Mappali Terreni Correlati Codice Comune E574 - Foglio 44 - Particella 616												



AGENZIA DEL DEMANIO

Direzione Regionale Toscana e Umbria

 Direzione Provinciale di Massa Carrara Ufficio Provinciale - Territorio Servizi Catastali		Data: 23/02/2023 Ora: 12.44.10 Visura n.: T177835 Pag: 1		Segue								
Visura storica per immobile Situazione degli atti informatizzati al 23/02/2023												
Dati della richiesta		Comune di LICCIANA NARDI (Codice: E574)										
Catasto Fabbricati		Provincia di MASSA Foglio: 44 Particella: 616 Sub.: 4										
INTESTATO												
1		SCALA Censura nata a TORRE DEL GRECO (NA) il 22/03/1946		SCLCSR46C61L3595*								
				(1) Proprieta' 1000/1000								
Unità immobiliare dal 30/04/2015												
N.	DATI IDENTIFICATIVI				DATI DI CLASSAMENTO				DATI DERIVANTI DA			
	Sezione Urbana	Foglio	Particella	Sub	Zona Cens.	Micro Zona	Categoria	Classe	Consistenza	Superficie Catastale	Rendita	
1		44	616	4			F/1		68 m ²			VARIAZIONE del 30/04/2015 Pratica n. MS0032312 in atti dal 30/04/2015 G.A.F. CODIFICA PIANO INCOERENTE (n. 12964.1/2015)
Indirizzo VIA FILIPPO GUERRIERI Piano T												
Notifica												
Partita												
Mod.58												
57												
Mappali Terreni Correlati Codice Comune E574 - Foglio 44 - Particella 616												
Situazione dell'unità immobiliare dal 13/11/2012												
N.	DATI IDENTIFICATIVI				DATI DI CLASSAMENTO				DATI DERIVANTI DA			
	Sezione Urbana	Foglio	Particella	Sub	Zona Cens.	Micro Zona	Categoria	Classe	Consistenza	Superficie Catastale	Rendita	
1		44	616	4			F/1		68 m ²			VARIAZIONE TOPONOMASTICA del 13/11/2012 Pratica n. MS0117376 in atti dal 13/11/2012 VARIAZIONE DI TOPONOMASTICA (n. 35907.1/2012)
Indirizzo VIA FILIPPO GUERRIERI												
Notifica												
Partita												
Mod.58												
57												

DOCUMENTAZIONE FOTOGRAFICA





A G E N Z I A D E L D E M A N I O

Direzione Regionale Toscana e Umbria

FASCICOLO IMMOBILIARE

CASERMA DEI CARABINIERI DI MONTECATINI TERME

Via Isonzo, Via Tripoli (SP 26) – Montecatini Terme (PT)

PTB0187

Direzione Regionale
Toscana e Umbria
Sede di Firenze



AGENZIA DEL DEMANIO

Direzione Regionale Toscana e Umbria

DATI GENERALI		
INTERESSE STRATEGICO DI COMPETENZA STATALE		SI
APPARTENENZA AL PATRIMONIO CULTURALE TUTELATO		NO
DENOMINAZIONE	CODICE BENE	CODICE FABBRICATO
CASERMA DEI CC DI MONTECATINI TERME	PTB0187	PT0001001

REGIONE	PROVINCIA	COMUNE	INDIRIZZO	GEOLOCALIZZAZIONE
TOSCANA	PISTOIA	PISTOIA	Via Isonzo Via Tripoli	SI

INDIVIDUAZIONE DEL BENE SU AEROFOTOGRAMMETRIA





AGENZIA DEL DEMANIO

Direzione Regionale Toscana e Umbria

INDIVIDUAZIONE DEL BENE SU PLANIMETRIA GENERALE

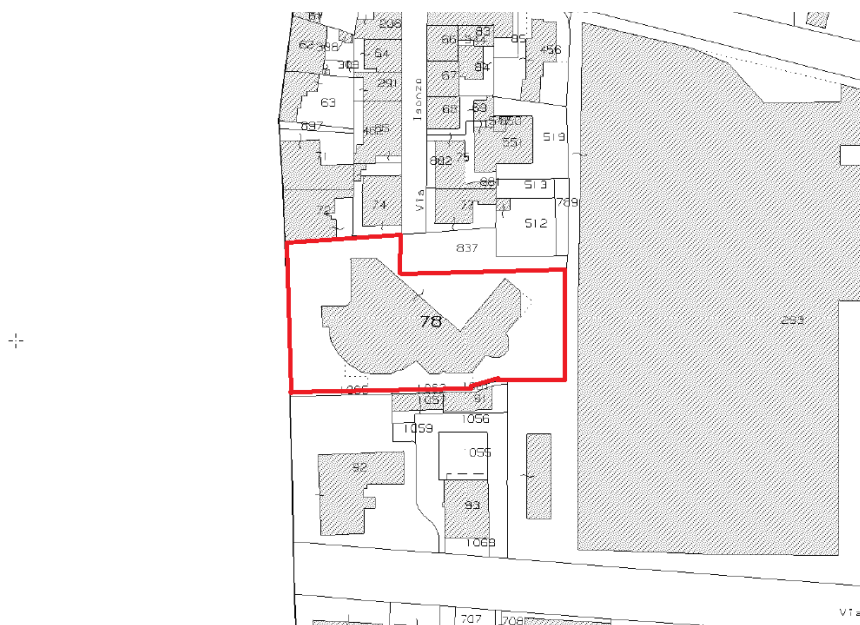

DATI CATASTALI Comune di Pistoia			
Cat. Terreni	FOGLIO	PARTICELLA	mq
Cat. Fabbricati	FOGLIO 27	PARTICELLA 78	SUBALTERNI
			2
			3
			4
			5
			6
			7
			8

PT0001001 FABBRICATO CASERMA					
SUPERFICIE LORDA mq	VOLUME mc	IMMOBILE CIELO/TERRA SI/NO	TECNOLOGIA COSTRUTTIVA	TIPOLOGIA DI INTERVENTO NECESSARIO	ATTUALMENT E UTILIZZATO
3.437	N.D.	SI	CEMENTO ARMATO		SI



Direzione Regionale Toscana e Umbria

PLANIMETRIE DELLO STATO DI FATTO (fuori scala)

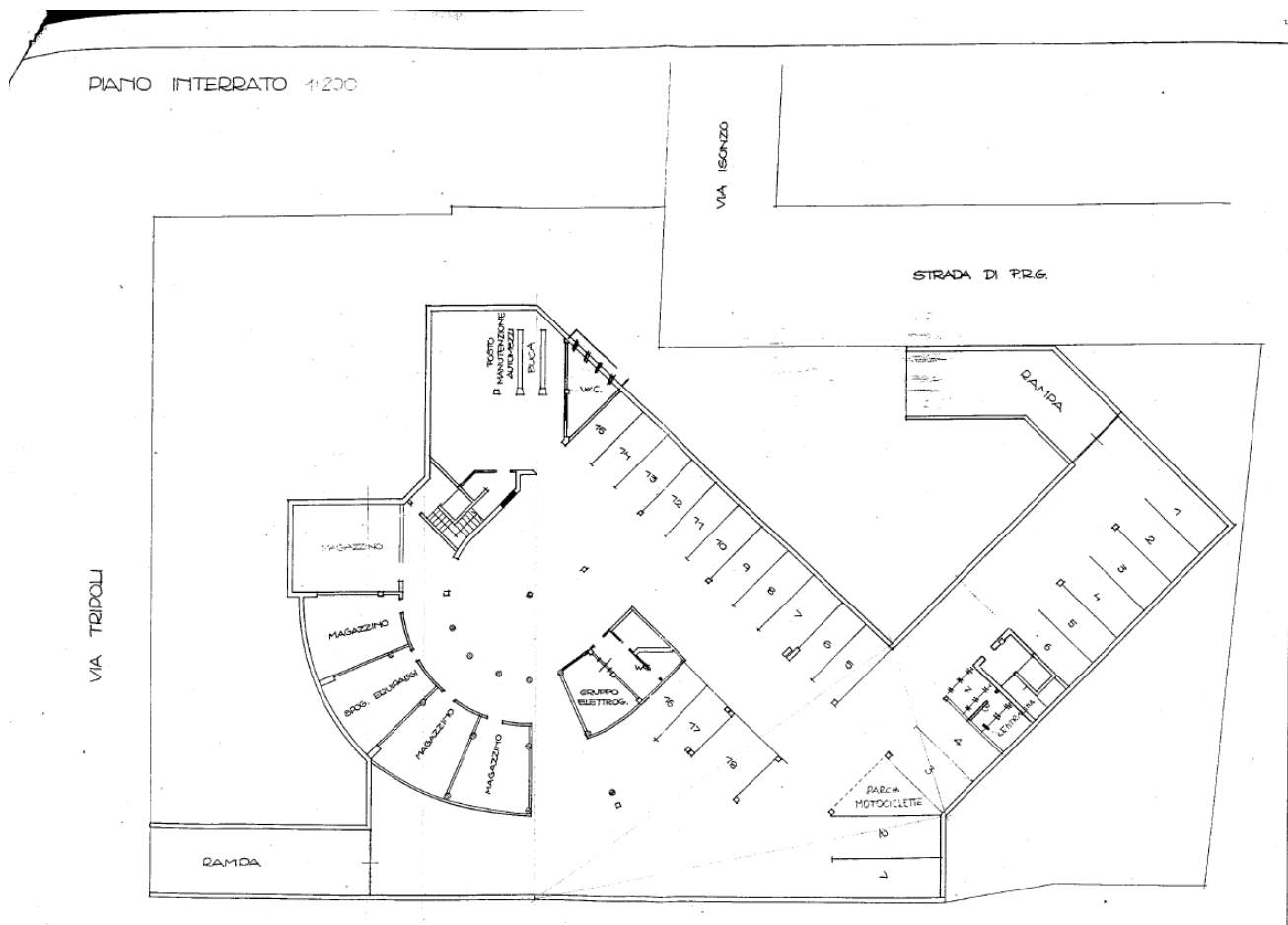



Direzione Regionale Toscana e Umbria

PIANO TERRENO 1:200

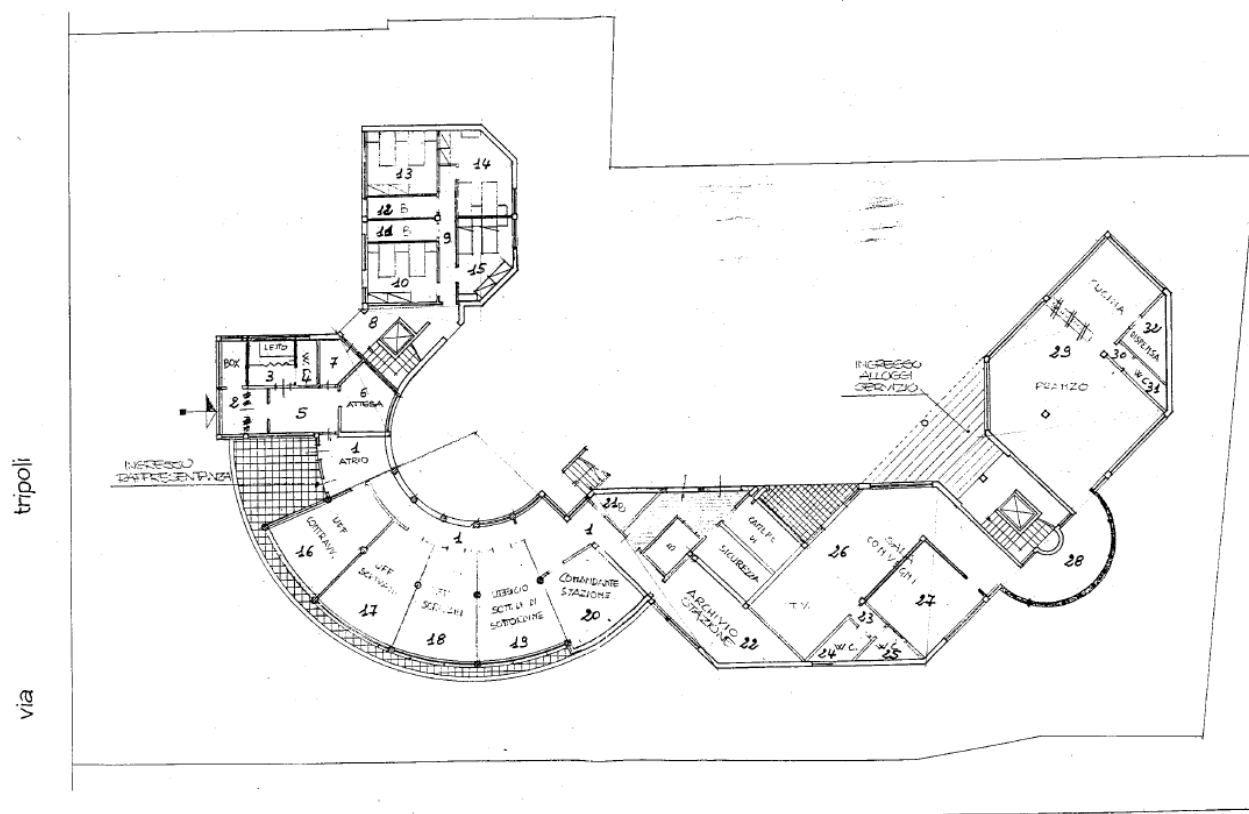



AGENZIA DEL DEMANIO

Direzione Regionale Toscana e Umbria

PIANO PRIMO 1:200

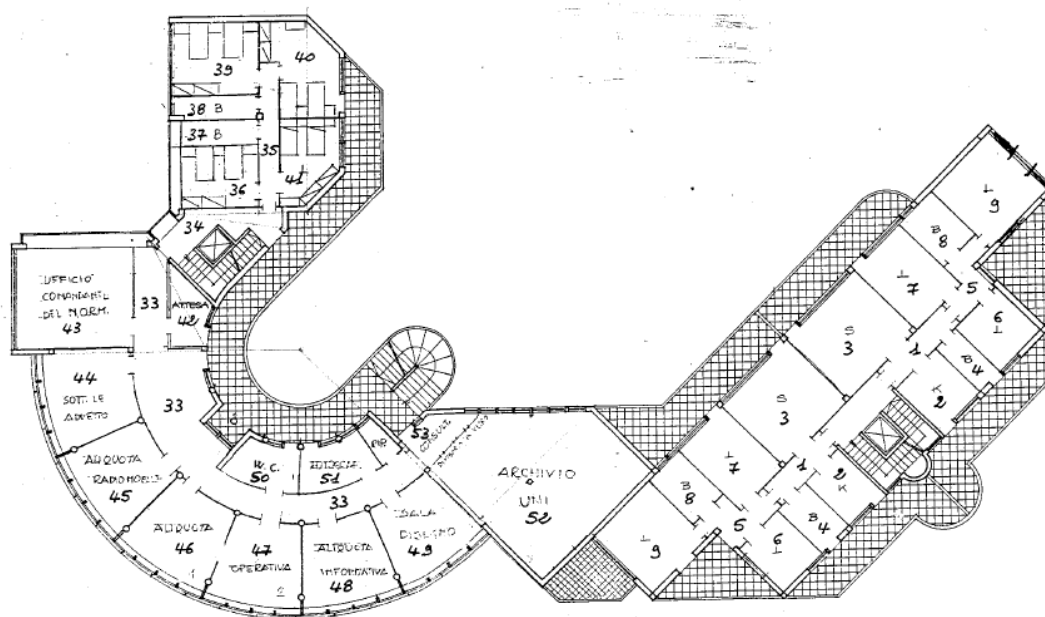



AGENZIA DEL DEMANIO

Direzione Regionale Toscana e Umbria

PIANO SECONDO 1:200

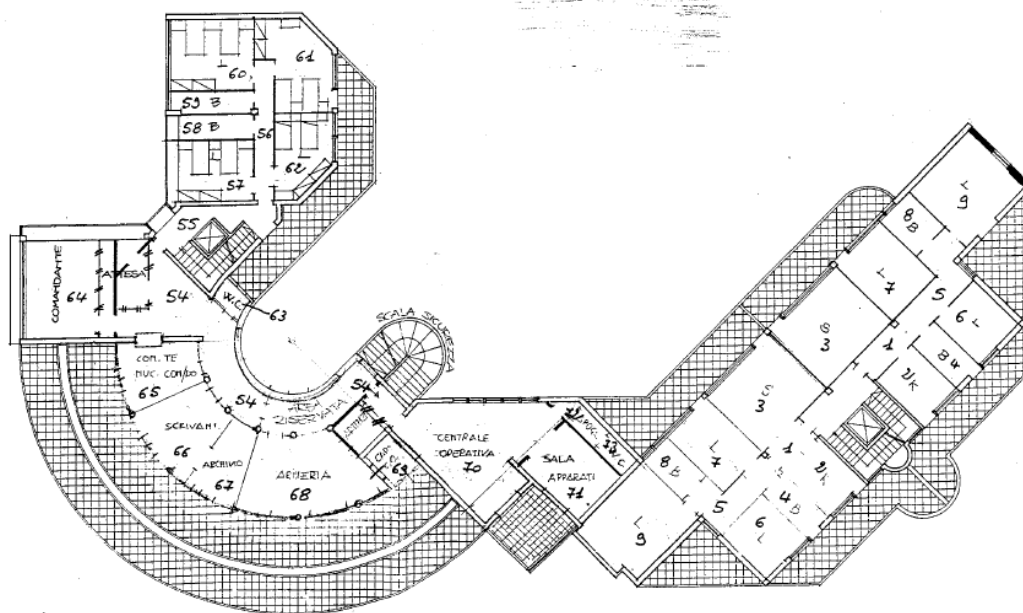



AGENZIA DEL DEMANIO

Direzione Regionale Toscana e Umbria

PIANO TERZO 1:200

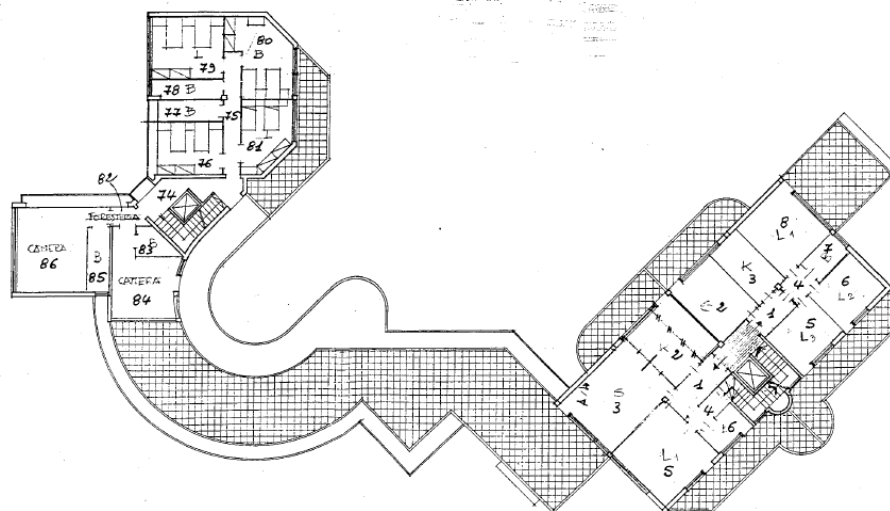



AGENZIA DEL DEMANIO

Direzione Regionale Toscana e Umbria

PIANO ex VOLUMI TECNICI 1:200

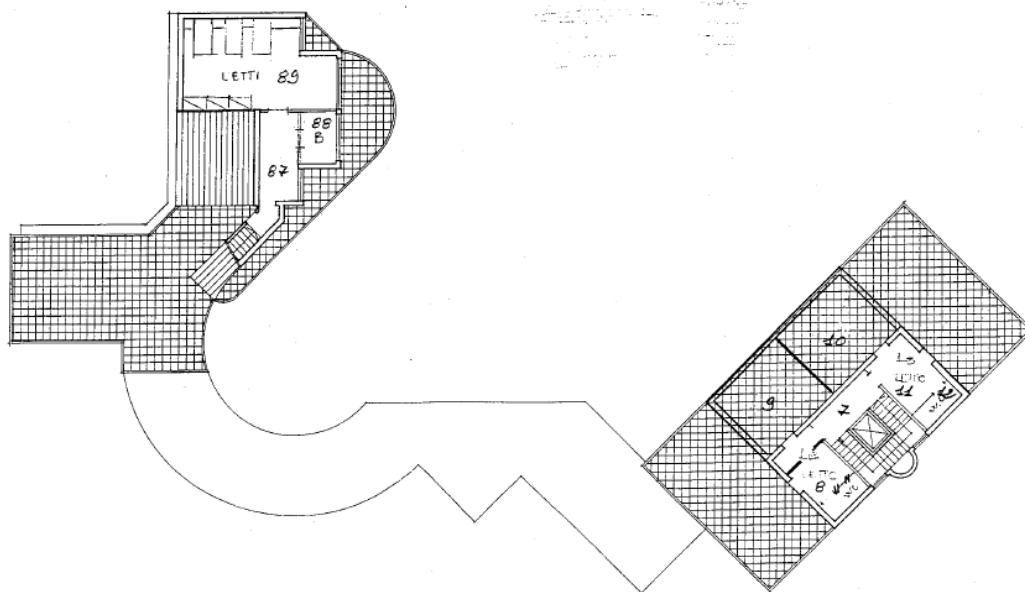

ESTRATTO DI MAPPA CATASTALE



AGENZIA DEL DEMANIO

Direzione Regionale Toscana e Umbria

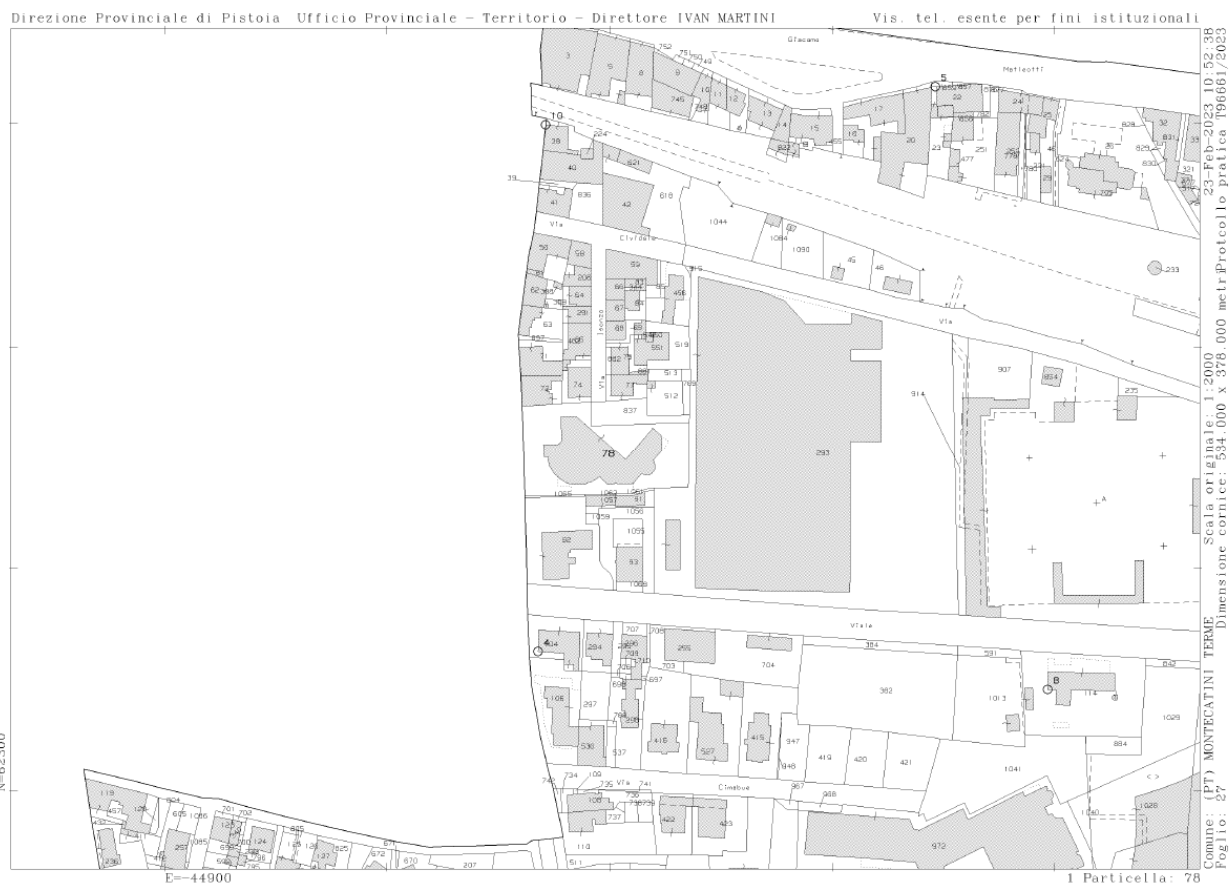

VISURA CATASTALE



AGENZIA DEL DEMANIO

Direzione Regionale Toscana e Umbria



Direzione Provinciale di Pistoia
Ufficio Provinciale - Territorio
Servizi Catastali

Data: 23/02/2023 Ora: 11.57.06

Segue

Visura n.: T141108 Pag: 2

Visura storica per immobile Situazione degli atti informatizzati al 23/02/2023

L'intestazione alla data della richiesta deriva dai seguenti atti:

Situazione degli intestati dal 04/02/1988

N.	DATI ANAGRAFICI	CODICE FISCALE	DIRITTI E ONERI REALI
1	DEMANIO DELLO STATO Sede in ROMA (RM)	80193210582*	(1) Proprieta' 1/1
DATI DERIVANTI DA	Atto del 04/02/1988 Pubblico ufficiale LENZI R. Sede PESCIA (PT) Repertorio n. 6749 - UR Sede PESCIA (PT) Registrazione n. 171 registrato in data 24/02/1988 - COMPRAVENDITA Voltura n. 11096.1/1989 - Pratica n. 48284 in atti dal 11/04/2002		

Situazione degli intestati dal 03/02/1988

N.	DATI ANAGRAFICI	CODICE FISCALE	DIRITTI E ONERI REALI
1	SOC. VALENTINA IMMOBILIARE SPAS Sede in MONTECATINI-TERME (PT)	00374960474*	(1) Proprieta' 1000/1000 fino al 04/02/1988
DATI DERIVANTI DA	VARIAZIONE del 03/02/1988 Pratica n. 48113 in atti dal 11/04/2002 COSTITUZ. U.I.U. E AREA URBANA (n. 5B.1/1988)		

Situazione dell'unità immobiliare che ha originato il precedente dal 11/04/2002

N.	DATI IDENTIFICATIVI				DATI DI CLASSAMENTO						DATI DERIVANTI DA	
	Sezione Urbana	Foglio	Particella	Sub	Zona Cens.	Micro Zona	Categoria	Classe	Consistenza	Superficie Catastale	Rendita	
1		27	78		2		F/1		3010 m²			VOLTURA D'UFFICIO del 11/12/1987 Pratica n. 48067 in atti dal 11/04/2002 ROGITO (n. 2205.1/2002)
Indirizzo			VIA TRIPOLI									
Notifica							Partita				Mod.58	
Riserve			1 - Atti di passaggio intermedi non esistenti									

Situazione dell'unità immobiliare dal 05/04/2002

N.	DATI IDENTIFICATIVI				DATI DI CLASSAMENTO							DATI DERIVANTI DA
	Sezione Urbana	Foglio	Particella	Sub	Zona Cens.	Micro Zona	Categoria	Classe	Consistenza	Superficie Catastale	Rendita	
1		27	78		2		F/1		3010 m²			DEMOLIZIONE TOTALE del 25/11/1986 Pratica n. 45728 in atti dal 05/04/2002 DEMOLIZIONE TOTALE (n. 1174C.1/1986)
Indirizzo			VIA TRIPOLI									
Notifica						Partita				Mod.58		

L'intestazione alla data della richiesta deriva dai seguenti atti:



AGENZIA DEL DEMANIO

Direzione Regionale Toscana e Umbria



Direzione Provinciale di Pistoia
Ufficio Provinciale - Territorio
Servizi Catastali

Data: 23/02/2023 Ora: 11.57.06

Fine

Visura n.: T141108 Pag: 3

Visura storica per immobile Situazione degli atti informatizzati al 23/02/2023

Situazione degli intestati dal 11/12/1987

N.	DATI ANAGRAFICI	CODICE FISCALE	DIRITTI E ONERI REALI
1	SOC. VALENTINA IMMOBILIARE SPA Sede in MONTECATINI-TERME (PT)	00374960474*	(1) Proprieta' 1000/1000 fino al 03/02/1988
DATI DERIVANTI DA	VOLTURA D'UFFICIO del 11/12/1987 Pubblico ufficiale LENZI C. Sede PESCIA (PT) Repertorio n. 27387 - UR Sede PESCIA (PT) Registrazione n. 2381 registrato in data 31/12/1987 - ROGITO Voltura n. 2203.1/2002 - Pratica n. 48067 in atti dal 11/04/2002		

Situazione degli intestati dal 25/11/1986

N.	DATI ANAGRAFICI	CODICE FISCALE	DIRITTI E ONERI REALI
1	IMMOBILIARE VALENTINA S.P.A. Sede in MONTECATINI-TERME (PT)	00804240471*	(1) Proprieta' 1/1 fino al 11/12/1987
DATI DERIVANTI DA	DEMOLIZIONE TOTALE del 25/11/1986 Pratica n. 45728 in atti dal 05/04/2002 DEMOLIZIONE TOTALE (n. 1174C.1/1986)		

Per ulteriori variazioni richiedere le visure storiche dei seguenti immobili soppressi, originari del precedente

Foglio 27 Particella 78 ; Foglio 27 Particella 79 ; Foglio 27 Particella 80 Subalterno 1; Foglio 27 Particella 80 Subalterno 2; Foglio 27 Particella 80 Subalterno 3; Foglio 27 Particella 80 Subalterno 4; Foglio 27 Particella 80 Subalterno 5; Foglio 27 Particella 80 Subalterno 6; Foglio 27 Particella 81 Subalterno 1; Foglio 27 Particella 81 Subalterno 2; Foglio 27 Particella 82 ;

Visura telematica esente per fini istituzionali

* Codice Fiscale Validato in Anagrafe Tributaria.



AGENZIA DEL DEMANIO

Direzione Regionale Toscana e Umbria



Visura storica per immobile Situazione degli atti informatizzati al 23/02/2023

Data: 23/02/2023 Ora: 11.57.59

Segue

Visura n.: T141853 Pag: 2

L'intestazione alla data della richiesta deriva dai seguenti atti:

Situazione degli intestati dal 04/02/1988

N.	DATI ANAGRAFICI	CODICE FISCALE	DIRITTI E ONERI REALI
1	DEMANIO DELLO STATO Sede in ROMA (RM)	80193210582*	(1) Proprietà 1/1
DATI DERIVANTI DA	Atto del 04/02/1988 Pubblico ufficiale LENZI R. Sede PESCIA (PT) Repertorio n. 6749 - UR Sede PESCIA (PT) Registrazione n. 171 registrato in data 24/02/1988 - COMPRAVENDITA Voltura n. 11096.1/1989 - Pratica n. 48284 in atti dal 11/04/2002		

Situazione degli intestati dal 03/02/1988

N.	DATI ANAGRAFICI	CODICE FISCALE	DIRITTI E ONERI REALI
1	SOC. VALENTINA IMMOBILIARE SPA Sede in MONTECATINI-TERME (PT)	00374960474*	(1) Proprietà 1000/1000 fino al 04/02/1988
DATI DERIVANTI DA	VARIAZIONE del 03/02/1988 Pratica n. 48113 in atti dal 11/04/2002 COSTITUZ. U.I.U. e AREA URBANA (n. 5B.1/1988)		

Situazione dell'unità immobiliare che ha originato il precedente dal 11/04/2002

Annotazione del dato immobiliare che ha origine in un precedente del 11/04/2002												
N.	DATI IDENTIFICATIVI				DATI DI CLASSAMENTO						DATI DERIVANTI DA	
	Sezione Urbana	Foglio	Particella	Sub	Zona Cens.	Micro Zona	Categoria	Classe	Consistenza	Superficie Catastale	Rendita	
1		27	78		2		F/1		3010 m²			VOLTURA D'UFFICIO del 11/12/1987 Pratica n. 48067 in atti dal 11/04/2002 ROGITO (n. 2205.1/2002)
Indirizzo			VIA TRIPOLI									
Notifica							Partita				Mod.58	
Riserve			1 - Atti di passaggio intermedi non esistenti									

Situazione dell'unità immobiliare dal 05/04/2002

DEMOLIZIONE TOTALE del 25/11/1986 Pratica n. 45728 in atti dal 05/04/2002 DEMOLIZIONE TOTALE (n. 1174C.1/1986)												
N.	DATI IDENTIFICATIVI				DATI DI CLASSAMENTO						DATI DERIVANTI DA	
	Sezione Urbana	Foglio	Particella	Sub	Zona Cens.	Micro Zona	Categoria	Classe	Consistenza	Superficie Catastale	Rendita	
1		27	78		2		F/1		3010 m²			DEMOLIZIONE TOTALE del 25/11/1986 Pratica n. 45728 in atti dal 05/04/2002 DEMOLIZIONE TOTALE (n. 1174C.1/1986)
Indirizzo			VIA TRIPOLI									
Notifica						Partita				Mod.55		

L'intestazione alla data della richiesta deriva dai seguenti atti:



Visura storica per immobile Situazione degli atti informatizzati al 23/02/2023

Data: 23/02/2023 Ora: 11.57.59

Fine

Visura n.: T141853 Pag: 3

Situazione degli intestati dal 11/12/1987

N.	DATI ANAGRAFICI	CODICE FISCALE	DIRITTI E ONERI REALI
1	SOC. VALENTINA IMMOBILIARE SPA Sede in MONTECATINI-TERME (PT)	00374960474*	(1) Proprietà 1000/1000 fino al 03/02/1988
DATI DERIVANTI DA	VOLTURA D'UFFICIO del 11/12/1987 Pubblico ufficiale LENZI C. Sede PESCIA (PT) Repertorio n. 27387 - UR Sede PESCIA (PT) Registrazione n. 2381 registrato in data 31/12/1987 - ROGITO Voltura n. 2205.1/2002 - Pratica n. 48067 in atti dal 11/04/2002		

Situazione degli intestati dal 25/11/1986

N.	DATI ANAGRAFICI	CODICE FISCALE	DIRITTI E ONERI REALI
1	IMMOBILIARE VALENTINA S.P.A. Sede in MONTECATINI-TERME (PT)	00804240471*	(1) Proprietà 1/1 fino al 11/12/1987
DATI DERIVANTI DA	DEMOLIZIONE TOTALE del 25/11/1986 Pratica n. 45728 in atti dal 05/04/2002 DEMOLIZIONE TOTALE (n. 1174C.1/1986)		

Per ulteriori variazioni richiedere le visure storiche dei seguenti immobili soppressi, originari del precedente

Foglio 27 Particella 78 ; Foglio 27 Particella 79 ; Foglio 27 Particella 80 Subalterno 1; Foglio 27 Particella 80 Subalterno 2; Foglio 27 Particella 80 Subalterno 3; Foglio 27 Particella 80 Subalterno 4; Foglio 27 Particella 80 Subalterno 5; Foglio 27 Particella 80 Subalterno 6; Foglio 27 Particella 81 Subalterno 1; Foglio 27 Particella 81 Subalterno 2; Foglio 27 Particella 82 ;

Visura telematica esente per fini istituzionali

* Codice Fiscale Validato in Anagrafe Tributaria.



AGENZIA DEL DEMANIO

Direzione Regionale Toscana e Umbria



Visura storica per immobile Situazione degli atti informatizzati al 23/02/2023

Data: 23/02/2023 Ora: 11:58.44

Segue

Visura n.: T142445 Pag: 1

Dati della richiesta	Comune di MONTECATINI-TERME (Codice:A561)
Catasto Fabbricati	Provincia di PISTOIA Foglio: 27 Particella: 78 Sub.: 4

INTESTATO

1	DEMANIO DELLO STATO Sede in ROMA (RM)	80193210582*	(1) Proprieta' 1/1
---	---------------------------------------	--------------	--------------------

Unità immobiliare dal 11/04/2002

N.	DATI IDENTIFICATIVI				DATI DI CLASSAMENTO						DATI DERIVANTI DA	
	Sezione Urbana	Foglio	Particella	Sub	Zona Cens.	Micro Zona	Categoria	Classe	Consistenza	Superficie Catastale	Rendita	
1		27	78	4	2		A/3	3	6,5 vani		Euro 285,34	ULTIMAZIONE DI FABBRICATO URBANO del 25/11/1988 Pratica n. 48374 in atti dal 11/04/2002 ULTIMAZIONE DI FABBRICATO URBANO (n. 598C.1/1988)
Indirizzo VIA ISONZO Piano 2												
Notifica Notifica in corso con protocollo n. 60483 del 09/05/2002												
Partita												
Mod.58												

Mappali Terreni Correlati
Codice Comune A561 - Foglio 27 - Particella 78

Situazione dell'unità immobiliare dal 11/04/2002

N.	DATI IDENTIFICATIVI				DATI DI CLASSAMENTO						DATI DERIVANTI DA	
	Sezione Urbana	Foglio	Particella	Sub	Zona Cens.	Micro Zona	Categoria	Classe	Consistenza	Superficie Catastale	Rendita	
1		27	78	4			F/3					VARIAZIONE del 03/02/1988 Pratica n. 48113 in atti dal 11/04/2002 COSTITUZ. U.I.U. E AREA URBANA (n. 5B.1/1988)
Indirizzo VIA ISONZO Piano 2												
Notifica												
Partita												
Mod.58												



Visura storica per immobile Situazione degli atti informatizzati al 23/02/2023

Data: 23/02/2023 Ora: 11:58.44

Segue

Visura n.: T142445 Pag: 2

L'intestazione alla data della richiesta deriva dai seguenti atti:

Situazione degli intestati dal 04/02/1988

N.	DATI ANAGRAFICI	CODICE FISCALE	DIRITTI E ONERI REALI
1	DEMANIO DELLO STATO Sede in ROMA (RM)	80193210582*	(1) Proprieta' 1/1
DATI DERIVANTI DA Atto del 04/02/1988 Pubblico ufficiale LENZI R. Sede PESCIA (PT) Repertorio n. 6749 - UR Sede PESCIA (PT) Registrazione n. 171 registrato in data 24/02/1988 - COMPRAVENDITA Volnura n. 11096.1/1989 - Pratica n. 48284 in atti dal 11/04/2002			

Situazione degli intestati dal 03/02/1988

N.	DATI ANAGRAFICI	CODICE FISCALE	DIRITTI E ONERI REALI
1	SOC. VALENTINA IMMOBILIARE SPA Sede in MONTECATINI-TERME (PT)	00374960474*	(1) Proprieta' 1000/1000 fino al 04/02/1988
DATI DERIVANTI DA VARIAZIONE del 03/02/1988 Pratica n. 48113 in atti dal 11/04/2002 COSTITUZ. U.I.U. E AREA URBANA (n. 5B.1/1988)			

Situazione dell'unità immobiliare che ha originato il precedente dal 11/04/2002

N.	DATI IDENTIFICATIVI				DATI DI CLASSAMENTO						DATI DERIVANTI DA	
	Sezione Urbana	Foglio	Particella	Sub	Zona Cens.	Micro Zona	Categoria	Classe	Consistenza	Superficie Catastale	Rendita	
1		27	78		2		F/1		3010 m²			VOLTURA D'UFFICIO del 11/12/1987 Pratica n. 48067 in atti dal 11/04/2002 ROGITO (n. 2205.1/2002)
Indirizzo VIA TRIPOLI												
Notifica												
Riserva 1 - Atti di passaggio intermedi non esistenti												
Partita												
Mod.58												

Situazione dell'unità immobiliare dal 05/04/2002

N.	DATI IDENTIFICATIVI				DATI DI CLASSAMENTO						DATI DERIVANTI DA	
	Sezione Urbana	Foglio	Particella	Sub	Zona Cens.	Micro Zona	Categoria	Classe	Consistenza	Superficie Catastale	Rendita	
1		27	78		2		F/1		3010 m²			DEMOLIZIONE TOTALE del 25/11/1986 Pratica n. 45728 in atti dal 05/04/2002 DEMOLIZIONE TOTALE (n. 1174C.1/1986)
Indirizzo VIA TRIPOLI												
Notifica												
Partita												
Mod.58												

L'intestazione alla data della richiesta deriva dai seguenti atti:



AGENZIA DEL DEMANIO

Direzione Regionale Toscana e Umbria



Direzione Provinciale di Pistoia
Ufficio Provinciale - Territorio
Servizi Catastali

Data: 23/02/2023 Ora: 11.58.44

Fine

Visura n.: T142445 Pag: 3

Visura storica per immobile Situazione degli atti informatizzati al 23/02/2023

Situazione degli intestati dal 11/12/1987

N.	DATI ANAGRAFICI	CODICE FISCALE	DIRITTI E ONERI REALI
1	SOC. VALENTINA IMMOBILIARE SPA Sede in MONTECATINI-TERME (PT)	00374960474*	(1) Proprietà 1000/1000 fino al 03/02/1988
DATI DERIVANTI DA	VOLTURA DUFFICIO del 11/12/1987 Pubblico ufficiale LENZI C. Sede PESCIA (PT) Repertorio n. 27387 - UR Sede PESCIA (PT) Registrazione n. 2381 registrato in data 31/12/1987 - ROGITO Voltura n. 2205.1/2002 - Pratica n. 48067 in atti dal 11/04/2002		

Situazione degli intestati dal 25/11/1986

N.	DATI ANAGRAFICI	CODICE FISCALE	DIRITTI E ONERI REALI
1	IMMOBILIARE VALENTINA S.P.A. Sede in MONTECATINI-TERME (PT)	00804240471*	(1) Proprietà 1/1 fino al 11/12/1987
DATI DERIVANTI DA	DEMOLIZIONE TOTALE del 25/11/1986 Pratica n. 45728 in atti dal 03/04/2002 DEMOLIZIONE TOTALE (n. 1174C.1/1986)		

Per ulteriori variazioni richiedere le visure storiche dei seguenti immobili soppressi, originari del precedente

Foglio 27 Particella 78 ; Foglio 27 Particella 79 ; Foglio 27 Particella 80 Subalterno 1; Foglio 27 Particella 80 Subalterno 2; Foglio 27 Particella 80 Subalterno 3; Foglio 27 Particella 80 Subalterno 4; Foglio 27 Particella 80 Subalterno 5; Foglio 27 Particella 80 Subalterno 6; Foglio 27 Particella 81 Subalterno 1; Foglio 27 Particella 81 Subalterno 2; Foglio 27 Particella 82 ;

Visura telematica esente per fini istituzionali

* Codice Fiscale Validato in Anagrafe Tributaria.



Direzione Provinciale di Pistoia
Ufficio Provinciale - Territorio
Servizi Catastali

Data: 23/02/2023 Ora: 11.59.32

Segue

Visura n.: T143109 Pag: 1

Visura storica per immobile Situazione degli atti informatizzati al 23/02/2023

Dati della richiesta	Comune di MONTECATINI-TERME (Codice:A561)
Catasto Fabbricati	Provincia di PISTOIA Foglio: 27 Particella: 78 Sub.: 5

INTESTATO

1	DEMANIO DELLO STATO Sede in ROMA (RM)	80193210582*	(1) Proprietà 1/1
---	---------------------------------------	--------------	-------------------

Unità immobiliare dal 11/04/2002

N.	DATI IDENTIFICATIVI				DATI DI CLASSAMENTO							DATI DERIVANTI DA
	Sezione Urbana	Foglio	Particella	Sub	Zona Cens.	Micro Zona	Categoria	Classe	Consistenza	Superficie Catastale	Rendita	
1		27	78	5	2		A/3	3	6,5 vani		Euro 285,34	ULTIMAZIONE DI FABBRICATO URBANO del 25/11/1988 Pratica n. 48392 in atti dal 11/04/2002 ULTIMAZIONE DI FABBRICATO URBANO (n. 597C.1/1988)
Indirizzo	VIA ISONZO Piano 2											
Notifica	Notifica in corso con protocollo n. 60483 del 09/05/2002				Partita				Mod.58			

Mappali Terreni Correlati
Codice Comune A561 - Foglio 27 - Particella 78

Situazione dell'unità immobiliare dal 11/04/2002

N.	DATI IDENTIFICATIVI				DATI DI CLASSAMENTO							DATI DERIVANTI DA
	Sezione Urbana	Foglio	Particella	Sub	Zona Cens.	Micro Zona	Categoria	Classe	Consistenza	Superficie Catastale	Rendita	
1		27	78	5			F/3					VARIAZIONE del 03/02/1988 Pratica n. 48113 in atti dal 11/04/2002 COSTITUZ. U.I.U. E AREA URBANA (n. 5B.1/1988)
Indirizzo	VIA ISONZO Piano 2											
Notifica					Partita				Mod.58			



AGENZIA DEL DEMANIO

Direzione Regionale Toscana e Umbria



Visura storica per immobile Situazione degli atti informatizzati al 23/02/2023

Data: 23/02/2023 Ora: 11.59.32

Segue

Visura n.: T143109 Pag: 2

L'intestazione alla data della richiesta deriva dai seguenti atti:

Situazione degli intestati dal 04/02/1988

N.	DATI ANAGRAFICI	CODICE FISCALE	DIRITTI E ONERI REALI
1	DEMANIO DELLO STATO Sede in ROMA (RM)	80193210582*	(1) Proprieta' 1/1
DATI DERIVANTI DA	Atto del 04/02/1988 Pubblico ufficiale LENZI R. Sede PESCIA (PT) Repertorio n. 6749 - UR Sede PESCIA (PT) Registrazione n. 171 registrato in data 24/02/1988 - COMPRAVENDITA Volura n. 11096 1/1989 - Pratica n. 48284 in atti dal 11/04/2002		

Situazione degli intestati dal 03/02/1988

N.	DATI ANAGRAFICI	CODICE FISCALE	DIRITTI E ONERI REALI
1	SOC. VALENTINA IMMOBILIARE SPA Sede in MONTECATINI-TERME (PT)	00374960474*	(1) Proprieta' 1000/1000 fino al 04/02/1988
DATI DERIVANTI DA	VARIAZIONE del 03/02/1988 Pratica n. 48113 in atti dal 11/04/2002 COSTITUZ. U.I.U. E AREA URBANA (n. 5B 1/1988)		

Situazione dell'unità immobiliare che ha originato il precedente dal 11/04/2002

N.	DATI IDENTIFICATIVI				DATI DI CLASSAMENTO							DATI DERIVANTI DA
	Sezione Urbana	Foglio	Particella	Sub	Zona Cens.	Micro Zona	Categoria	Classe	Consistenza	Superficie Catastale	Rendita	
1		27	78		2		F/1		3010 m²			VOLTURA D'UFFICIO del 11/12/1987 Pratica n. 48067 in atti dal 11/04/2002 ROGITO (n. 2205.1/2002)
Indirizzo			VIA TRIPOLI									
Notifica							Partita				Mod.55	
Riserve		1 - Atti di passaggio intermedi non esistenti										

Situazione dell'unità immobiliare dal 05/04/2002

N.	DATI IDENTIFICATIVI				DATI DI CLASSAMENTO							DATI DERIVANTI DA	
	Sezione Urbana	Foglio	Particella	Sub	Zona Cens.	Micro Zona	Categoria	Classe	Consistenza	Superficie Catastale	Rendita		
1		27	78		2		F/1		3010 m²			DEMOLIZIONE TOTALE del 25/11/1986 Pratica n. 45728 in atti dal 05/04/2002 DEMOLIZIONE TOTALE (n. 1174C 1/1986)	
Indirizzo			VIA TRIPOLI										
Notifica						Partita					Mod.53		

L'intestazione alla data della richiesta deriva dai seguenti atti:



Visura storica per immobile Situazione degli atti informatizzati al 23/02/2023

Data: 23/02/2023 Ora: 11.59.32

Fine

Visura n.: T143109 Pag: 3

Situazione degli intestati dal 11/12/1987

N.	DATI ANAGRAFICI	CODICE FISCALE	DIRITTI E ONERI REALI
1	SOC. VALENTINA IMMOBILIARE SPA Sede in MONTECATINI-TERME (PT)	00374960474*	(1) Proprieta' 1000/1000 fino al 03/02/1988
DATI DERIVANTI DA	VOLTURA D'UFFICIO del 11/12/1987 Pubblico ufficiale LENZI C. Sede PESCIA (PT) Repertorio n. 27387 - UR Sede PESCIA (PT) Registrazione n. 2381 registrato in data 31/12/1987 - ROGITO Volura n. 2205.1/2002 - Pratica n. 48067 in atti dal 11/04/2002		

Situazione degli intestati dal 25/11/1986

N.	DATI ANAGRAFICI	CODICE FISCALE	DIRITTI E ONERI REALI
1	IMMOBILIARE VALENTINA S.P.A. Sede in MONTECATINI-TERME (PT)	00804240471*	(1) Proprieta' 1/1 fino al 11/12/1987
DATI DERIVANTI DA	DEMOLIZIONE TOTALE del 25/11/1986 Pratica n. 45728 in atti dal 05/04/2002 DEMOLIZIONE TOTALE (n. 1174C 1/1986)		

Per ulteriori variazioni richiedere le visure storiche dei seguenti immobili soppressi, originari del precedente

Foglio 27 Particella 78 ; Foglio 27 Particella 79 ; Foglio 27 Particella 80 Subalterno 1; Foglio 27 Particella 80 Subalterno 2; Foglio 27 Particella 80 Subalterno 3; Foglio 27 Particella 80 Subalterno 4; Foglio 27 Particella 80 Subalterno 5; Foglio 27 Particella 80 Subalterno 6; Foglio 27 Particella 81 Subalterno 1; Foglio 27 Particella 81 Subalterno 2; Foglio 27 Particella 82 ;

Visura telematica esente per fini istituzionali

* Codice Fiscale Validato in Anagrafe Tributaria.



AGENZIA DEL DEMANIO

Direzione Regionale Toscana e Umbria



Visura storica per immobile Situazione degli atti informatizzati al 23/02/2023

Data: 23/02/2023 Ora: 12.00.46

Segue

Visura n.: T144121 Pag: 1

Dati della richiesta	Comune di MONTECATINI-TERME (Codice:A561)
Catasto Fabbricati	Provincia di PISTOIA Foglio: 27 Particella: 78 Sub.: 6

INTESTATO

1	DEMANIO DELLO STATO Sede in ROMA (RM)	80193210582*	(1) Proprieta' 1/1
---	---------------------------------------	--------------	--------------------

Unità immobiliare dal 11/04/2002

N.	DATI IDENTIFICATIVI				DATI DI CLASSAMENTO						DATI DERIVANTI DA	
	Sezione Urbana	Foglio	Particella	Sub	Zona Cens.	Micro Zona	Categoria	Classe	Consistenza	Superficie Catastale	Rendita	
1		27	78	6	2		A/3	3	6 vani		Euro 263,39	ULTIMAZIONE DI FABBRICATO URBANO del 25/11/1988 Pratica n. 48640 in atti dal 11/04/2002 ULTIMAZIONE DI FABBRICATO URBANO (n. 596C.1/1988)
Indirizzo VIA ISONZO PIANO 3												
Notifica Notifica in corso con protocollo n. 60483 del 09/05/2002												
Partita												
Mod.58												

Mappali Terreni Correlati
Codice Comune A561 - Foglio 27 - Particella 78

Situazione dell'unità immobiliare dal 11/04/2002

N.	DATI IDENTIFICATIVI				DATI DI CLASSAMENTO						DATI DERIVANTI DA	
	Sezione Urbana	Foglio	Particella	Sub	Zona Cens.	Micro Zona	Categoria	Classe	Consistenza	Superficie Catastale	Rendita	
1		27	78	6			F/3					VARIAZIONE del 03/02/1988 Pratica n. 48113 in atti dal 11/04/2002 COSTITUZ. U.I.U. E AREA URBANA (n. 5B.1/1988)
Indirizzo VIA ISONZO PIANO 3-4												
Notifica												
Partita												
Mod.58												



Visura storica per immobile Situazione degli atti informatizzati al 23/02/2023

Data: 23/02/2023 Ora: 12.00.46

Segue

Visura n.: T144121 Pag: 2

L'intestazione alla data della richiesta deriva dai seguenti atti:

Situazione degli intestati dal 04/02/1988

N.	DATI ANAGRAFICI				CODICE FISCALE		DIRITTI E ONERI REALI	
1	DEMANIO DELLO STATO	Sede in ROMA (RM)			80193210582*		(1) Proprieta' 1/1	
DATI DERIVANTI DA Atto del 04/02/1988 Pubblico ufficiale LENZI R. Sede PESCIA (PT) Repertorio n. 6749 - UR Sede PESCIA (PT) Registrazione n. 171 registrato in data 24/02/1988 - COMPRAVENDITA Volturna n. 11096.1/1989 - Pratica n. 48284 in atti dal 11/04/2002								

Situazione degli intestati dal 03/02/1988

N.	DATI ANAGRAFICI				CODICE FISCALE		DIRITTI E ONERI REALI	
1	SOC. VALENTINA IMMOBILIARE SPA	Sede in MONTECATINI-TERME (PT)			00374960474*		(1) Proprieta' 1000/1000 fino al 04/02/1988	
DATI DERIVANTI DA VARIAZIONE del 03/02/1988 Pratica n. 48113 in atti dal 11/04/2002 COSTITUZ. U.I.U. E AREA URBANA (n. 5B.1/1988)								

Situazione dell'unità immobiliare che ha originato il precedente dal 11/04/2002

N.	DATI IDENTIFICATIVI				DATI DI CLASSAMENTO						DATI DERIVANTI DA	
	Sezione Urbana	Foglio	Particella	Sub	Zona Cens.	Micro Zona	Categoria	Classe	Consistenza	Superficie Catastale	Rendita	
1		27	78		2		F/1		3010 m²			VOLTURA D'UFFICIO del 11/12/1987 Pratica n. 48067 in atti dal 11/04/2002 ROGITO (n. 2205.1/2002)
Indirizzo VIA TRIPOLI												
Notifica												
Riserve 1 - Atti di passaggio intermedi non esistenti												
Partita												
Mod.58												

Situazione dell'unità immobiliare dal 05/04/2002

N.	DATI IDENTIFICATIVI				DATI DI CLASSAMENTO						DATI DERIVANTI DA	
	Sezione Urbana	Foglio	Particella	Sub	Zona Cens.	Micro Zona	Categoria	Classe	Consistenza	Superficie Catastale	Rendita	
1		27	78		2		F/1		3010 m²			DEMOLIZIONE TOTALE del 25/11/1986 Pratica n. 45728 in atti dal 05/04/2002 DEMOLIZIONE TOTALE (n. 1174C.1/1986)
Indirizzo VIA TRIPOLI												
Notifica												
Partita												
Mod.58												

L'intestazione alla data della richiesta deriva dai seguenti atti:

DATI IDENTIFICATIVI					DATI DI CLASSAMENTO							DATI DERIVANTI DA
N.	Sezione Urbana	Foglio	Particella	Sub	Zona Cens.	Micro Zona	Categoria	Classe	Consistenza	Superficie Catastale	Rendita	
1		27	78	7			F/3					VARIAZIONE del 03/02/1988 Pratica n. 48113 in atti dal 11/04/2002 COSTITUZ. U.I.U E AREA URBANA (n. 5B 1/1988)
Indirizzo				VIA ISONZO Piano 3-4								
Notifica						Partita				Mod.58		



AGENZIA DEL DEMANIO

Direzione Regionale Toscana e Umbria



Visura storica per immobile Situazione degli atti informatizzati al 23/02/2023

Data: 23/02/2023 Ora: 12.02.52

Segue

Visura n.: T145725 Pag: 2

L'intestazione alla data della richiesta deriva dai seguenti atti:

Situazione degli intestati dal 04/02/1988

N.	DATI ANAGRAFICI	CODICE FISCALE	DIRITTI E ONERI REALI
1	DEMANIO DELLO STATO Sede in ROMA (RM)	80193210582*	(1) Proprietà 1/1
DATI DERIVANTI DA	Atto del 04/02/1988 Pubblico ufficiale LENZI R. Sede PESCIA (PT) Repertorio n. 6749 - UR Sede PESCIA (PT) Registrazione n. 171 registrato in data 24/02/1988 - COMPRAVENDITA Voltura n. 11096 1/1989 - Pratica n. 48284 in atti dal 11/04/2002		

Situazione degli intestati dal 03/02/1988

N.	DATI ANAGRAFICI	CODICE FISCALE	DIRITTI E ONERI REALI
1	SOC. VALENTINA IMMOBILIARE SPA Sede in MONTECATINI-TERME (PT)	00374960474*	(1) Proprietà 1000/1000 fino al 04/02/1988
DATI DERIVANTI DA	VARIAZIONE del 03/02/1988 Pratica n. 48113 in atti dal 11/04/2002 COSTITUZ. U.I.U. E AREA URBANA (n. 5B.1/1988)		

Situazione dell'unità immobiliare che ha originato il precedente dal 11/04/2002

ATTUAZIONE DEL PIANO INIZIALE DI UNIFICAZIONE E DI PRESSIONE DEL 1984/2002												
N.	DATI IDENTIFICATIVI				DATI DI CLASSAMENTO							DATI DERIVANTI DA
	Sezione Urbana	Foglio	Particella	Sub	Zona Cens.	Micro Zona	Categoria	Classe	Consistenza	Superficie Catastale	Rendita	
1		27	78		2		F/1		3010 m²			VOLTURA D'UFFICIO del 11/12/1987 Pratica n. 48067 in atti dal 11/04/2002 ROGITO (n. 2205.1/2002)
Indirizzo			VIA TRIPOLI									
Notifica							Partita				Mod.58	
Riserve			1 - Atti di passaggio intermedi non esistenti									

Situazione dell'unità immobiliare dal 05/04/2002

N.	DATI IDENTIFICATIVI				DATI DI CLASSAMENTO							DATI DERIVANTI DA	
	Sezione Urbana	Foglio	Particella	Sub	Zona Cent.	Micro Zona	Categoria	Classe	Consistenza	Superficie Catastale	Rendita		
1		27	78		2		F/1		3010 m²			DEMOLIZIONE TOTALE del 25/11/1986 Pratica n. 45728 in atti dal 05/04/2002 DEMOLIZIONE TOTALE (n. 1174C.1/1986)	
Indirizzo				VIA TRIPOLI									
Notifica								Partita					
								Mod.58					

L'intestazione alla data della richiesta deriva dai seguenti atti:



AGENZIA DEL DEMANIO

Direzione Regionale Toscana e Umbria



Visura storica per immobile Situazione degli atti informatizzati al 23/02/2023

Data: 23/02/2023 Ora: 12.19.40

Segue

Visura n.: T158962 Pag: 1

Dati della richiesta	Comune di MONTECATINI-TERME (Codice:A561)
Catasto Fabbricati	Provincia di PISTOIA Foglio: 27 Particella: 78 Sub.: 8

INTESTATO

1	DEMANIO DELLO STATO Sede in ROMA (RM)	80193210582*	(1) Proprieta' 1/1
---	---------------------------------------	--------------	--------------------

Unità immobiliare dal 09/11/2015

N.	DATI IDENTIFICATIVI				DATI DI CLASSAMENTO						DATI DERIVANTI DA	
	Sezione Urbana	Foglio	Particella	Sub	Zona Cens.	Micro Zona	Categoria	Classe	Consistenza	Superficie Catastale	Rendita	
1		27	78	8	2		B/1	U	9.360 m²	Totale: 1 m²	Euro 11.118,28	Variazione del 09/11/2015 - Inserimento in visura dei dati di superficie.
Indirizzo VIA ISONZO Piano S1-T - 1-2 - 3-4												
Notifica Notifica in corso con protocollo n. 60483 del 09/05/2002												
Partita Mod.58												

Mappali Terreni Correlati
Codice Comune A561 - Foglio 27 - Particella 78

Situazione dell'unità immobiliare dal 11/04/2002

N.	DATI IDENTIFICATIVI				DATI DI CLASSAMENTO						DATI DERIVANTI DA	
	Sezione Urbana	Foglio	Particella	Sub	Zona Cens.	Micro Zona	Categoria	Classe	Consistenza	Superficie Catastale	Rendita	
1		27	78	8	2		B/1	U	9.360 m²		Euro 11.118,28	ULTIMAZIONE DI FABBRICATO URBANO del 25/11/1988 Pratica n. 48759 in atti dal 11/04/2002 ULTIMAZIONE DI FABBRICATO URBANO (n. 594C.1/1988)
Indirizzo VIA ISONZO Piano S1-T - 1-2 - 3-4												
Notifica Notifica in corso con protocollo n. 60483 del 09/05/2002												
Partita Mod.58												

Mappali Terreni Correlati
Codice Comune A561 - Foglio 27 - Particella 78



Visura storica per immobile Situazione degli atti informatizzati al 23/02/2023

Data: 23/02/2023 Ora: 12.02.52

Fine

Visura n.: T145725 Pag: 3

Situazione degli intestati dal 11/12/1987

N.	DATI ANAGRAFICI	CODICE FISCALE	DIRITTI E ONERI REALI
1	SOC. VALENTINA IMMOBILIARE SPA Sede in MONTECATINI-TERME (PT)	00374960474*	(1) Proprieta' 1000/1000 fino al 03/02/1988
DATI DERIVANTI DA	VOLTURA D'UFFICIO del 11/12/1987 Pubblico ufficiale LENZI C. Sede PESCIA (PT) Repertorio n. 27387 - UR. Sede PESCIA (PT) Registrazione n. 2381 registrato in data 31/12/1987 - ROGITO Volura n. 2205.1/2002 - Pratica n. 48067 in atti dal 11/04/2002		

Situazione degli intestati dal 25/11/1986

N.	DATI ANAGRAFICI	CODICE FISCALE	DIRITTI E ONERI REALI
1	IMMOBILIARE VALENTINA S.P.A. Sede in MONTECATINI-TERME (PT)	00804240471*	(1) Proprieta' 1/1 fino al 11/12/1987
DATI DERIVANTI DA	DEMOLIZIONE TOTALE del 25/11/1986 Pratica n. 45728 in atti dal 05/04/2002 DEMOLIZIONE TOTALE (n. 1174C.1/1986)		

Per ulteriori variazioni richiedere le visure storiche dei seguenti immobili soppressi, originari del precedente

Foglio 27 Particella 78 ; Foglio 27 Particella 79 ; Foglio 27 Particella 80 Subalterno 1; Foglio 27 Particella 80 Subalterno 2; Foglio 27 Particella 80 Subalterno 3; Foglio 27 Particella 80 Subalterno 4; Foglio 27 Particella 80 Subalterno 5; Foglio 27 Particella 80 Subalterno 6; Foglio 27 Particella 81 Subalterno 1; Foglio 27 Particella 81 Subalterno 2; Foglio 27 Particella 82 ;

Visura telematica esente per fini istituzionali

* Codice Fiscale Validato in Anagrafe Tributaria.



AGENZIA DEL DEMANIO

Direzione Regionale Toscana e Umbria



Visura storica per immobile Situazione degli atti informatizzati al 23/02/2023

Data: 23/02/2023 Ora: 12.19.40

Segue

Visura n.: T158982 Pag: 2

Situazione dell'unità immobiliare dal 11/04/2002

N.	DATI IDENTIFICATIVI				DATI DI CLASSAMENTO							DATI DERIVANTI DA
	Sezione Urbana	Foglio	Particella	Sub	Zona Cens.	Micro Zona	Categoria	Classe	Consistenza	Superficie Catastale	Rendita	
1		27	78	8			F/3					VARIAZIONE del 03/02/1988 Pratica n. 48113 in atti dal 11/04/2002 COSTITUZ. UIU E AREA URBANA (n. 5B 1/1988)
Indirizzo			VIA ISONZO Piano SI-T - 1-2 - 3-4									
Notifica						Partita				Mod.58		

L'intestazione alla data della richiesta deriva dai seguenti atti:

Situazione degli intestati dal 04/02/1988

N.	DATI ANAGRAFICI	CODICE FISCALE	DIRITTI E ONERI REALI
1	DEMANIO DELLO STATO Sede in ROMA (RM)	80193210582*	(1) Proprieta' 1/1
DATI DERIVANTI DA			
Atto del 04/02/1988 Pubblico ufficiale LENZI R. Sede PESCIA (PT) Repertorio n. 6749 - UR Sede PESCIA (PT) Registrazione n. 171 registrato in data 24/02/1988 - COMPRAVENDITA Volura n. 11096 1/1989 - Pratica n. 48284 in atti dal 11/04/2002			

Situazione degli intestati dal 03/02/1988

N.	DATI ANAGRAFICI	CODICE FISCALE	DIRITTI E ONERI REALI
1	SOC. VALENTINA IMMOBILIARE SPA Sede in MONTECATINI-TERME (PT)	00374960474*	(1) Proprieta' 1000/1000 fino al 04/02/1988
DATI DERIVANTI DA			
VARIAZIONE del 03/02/1988 Pratica n. 48113 in atti dal 11/04/2002 COSTITUZ. U.I.U. E AREA URBANA (n. 5B.1/1988)			

Situazione dell'unità immobiliare che ha originato il precedente dal 11/04/2002

Divisione dei dati immobiliari che originano il precedente dal 12/04/2002												
N.	DATI IDENTIFICATIVI				DATI DI CLASSAMENTO							DATI DERIVANTI DA
	Sezione Urbana	Foglio	Particella	Sub	Zona Cens.	Micro Zona	Categoria	Classe	Consistenza	Superficie Catastale	Rendita	
1		27	78		2		F/1		3010 m²			VOLTURA D'UFFICIO del 11/12/1987 Pratica n. 48067 in atti dal 11/04/2002 ROGITO (n. 2205.1/2002)
Indirizzo			VIA TRIPOLI									
Notifica							Partita				Mod.58	
Riserve		1 - Atti di passaggio intermedi non esistenti										



Visura storica per immobile Situazione degli atti informatizzati al 23/02/2023

Data: 23/02/2023 Ora: 12.19.40

Fine

Visura n.: T158982 Pag: 3

Situazione dell'unità immobiliare dal 05/04/2002

DATI IDENTIFICATIVI					DATI DI CLASSAMENTO							DATI DERIVANTI DA
N.	Sezione Urbana	Foglio	Particella	Sub	Zona Cens.	Micro Zona	Categoria	Classe	Consistenza	Superficie Catastale	Rendita	
1		27	78		2		F/1		3010 m²			DEMOLIZIONE TOTALE del 25/11/1986 Pratica n. 45728 in atti dal 05/04/2002 DEMOLIZIONE TOTALE (n. 1174C.1/1986)
Indirizzo			VIA TRIPOLI									
Notifica						Partita			Mod.58			

L'intestazione alla data della richiesta deriva dai seguenti atti:

Situazione degli intestati dal 11/12/1987

N.	DATI ANAGRAFICI	CODICE FISCALE	DIRITTI E ONERI REALI
1	SOC. VALENTINA IMMOBILIARE SPA Sede in MONTECATINI-TERME (PT)	00374960474*	(1) Proprieta' 1000/1000 fino al 03/02/1988
DATI DERIVANTI DA			
VOLTURA D'UFFICIO del 11/12/1987 Pubblico ufficiale LENZI C. Sede PESCIA (PT) Repertorio n. 27387 - UR Sede PESCIA (PT) Registrazione n. 2381 registrato in data 31/12/1987 - ROGITO Volura n. 2205.1/2002 - Pratica n. 48067 in atti dal 11/04/2002			

Situazione degli intestati dal 25/11/1986

N.	DATI ANAGRAFICI	CODICE FISCALE	DIRITTI E ONERI REALI
1	IMMOBILIARE VALENTINA S.P.A. Sede in MONTECATINI-TERME (PT)	00804240471*	(1) Proprieta' 1/1 fino al 11/12/1987
DATI DERIVANTI DA			
DEMOLIZIONE TOTALE del 25/11/1986 Pratica n. 45728 in atti dal 05/04/2002 DEMOLIZIONE TOTALE (n. 1174C.1/1986)			

Per ulteriori variazioni richiedere le visure storiche dei seguenti immobili soppressi, originari del precedente

Foglio 27 Particella 78 ; Foglio 27 Particella 79 ; Foglio 27 Particella 80 Subalterno 1; Foglio 27 Particella 80 Subalterno 2; Foglio 27 Particella 80 Subalterno 3; Foglio 27 Particella 80 Subalterno 4; Foglio 27 Particella 80 Subalterno 5; Foglio 27 Particella 80 Subalterno 6; Foglio 27 Particella 81 Subalterno 1; Foglio 27 Particella 81 Subalterno 2; Foglio 27 Particella 82 ;

Visura telematica esente per fini istituzionali

* Codice Fiscale Validato in Anagrafe Tributaria.

DOCUMENTAZIONE FOTOGRAFICA



A G E N Z I A D E L D E M A N I O

Direzione Regionale Toscana e Umbria





A G E N Z I A D E L D E M A N I O

Direzione Regionale Toscana e Umbria





A G E N Z I A D E L D E M A N I O

Direzione Regionale Toscana e Umbria

FASCICOLO IMMOBILIARE

CASERMA DEI VVFF di Montecatini Terme

Via Camporcioni (SP 26) – Montecatini Terme (PT)

PTB0251

Direzione Regionale
Toscana e Umbria
Sede di Firenze



A G E N Z I A D E L D E M A N I O

Direzione Regionale Toscana e Umbria

DATI GENERALI		
INTERESSE STRATEGICO DI COMPETENZA STATALE		SI
APPARTENENZA AL PATRIMONIO CULTURALE TUTELATO		NO
DENOMINAZIONE	CODICE BENE	CODICE FABBRICATO
CASERMA DEI VVFF DI MONTECATINI TERME	PTB0251	PT0110001

REGIONE	PROVINCIA	COMUNE	INDIRIZZO	GEOLOCALIZZAZIONE
TOSCANA	PISTOIA	PISTOIA	Via Camporcioni	SI

INDIVIDUAZIONE DEL BENE SU AEROFOTOGRAMMETRIA





AGENZIA DEL DEMANIO

Direzione Regionale Toscana e Umbria

INDIVIDUAZIONE DEL BENE SU PLANIMETRIA GENERALE

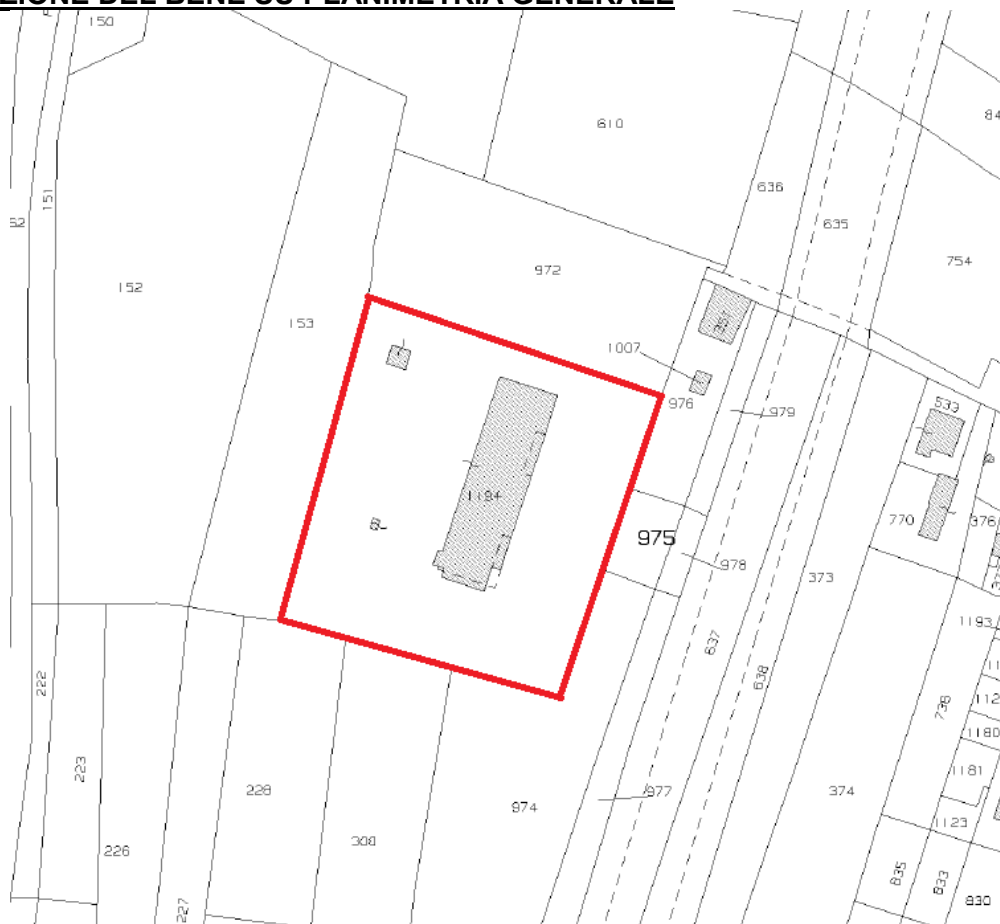

DATI CATASTALI Comune di Pistoia			
Cat. Terreni	FOGLIO 28	PARTICELLA 1194	mq 5295
Cat. Fabbricati	FOGLIO 28	PARTICELLA 1194	SUBALTERNI

PT0110001 FABBRICATO CASERMA



SUPERFICIE LORDA mq	VOLUME mc	IMMOBILE CIELO/TERRA SI/NO	TECNOLOGIA COSTRUTTIVA	TIPOLOGIA DI INTERVENTO NECESSARIO	ATTUALMENTE E UTILIZZATO
1.733	N.D.	SI	CEMENTO ARMATO		SI

Agenzia delle Entrate CATASTO FABBRICATI Ufficio provinciale di Pinerolo		Dedicazione catastale n. 6 Comune di Montemalcapone Via Cappadocia	Denominazione Catastro: Sezione: Foglio: 123 Misure:	Censimento del Imposto Sostituito Anno: 1980 F. 12345
---	--	--	---	--

PIANO SECONDO (PROTEZIONE)

PIANO PRIMO



Agenzia delle Entrate CATASTO FABBRICATI Ufficio provinciale di Pistoia	Dichiarazione protocollo n. del _____ Comune di Montecatini Terme Via Casporiconi _____ civ. 3	Identificativi Catastrali: Sezione: Foglio: 28 Particella: 1194 Subalterno: _____	Compilata da: Ottobiano Pario Iscritta all'albo: Geometri Prov. Firenze W. 02977
---	---	---	--

Pianimetria

Scheda n. 2 Scala 1: 200

PIANO TERRA

piazzale

piazzale

PIANO INTERRATO

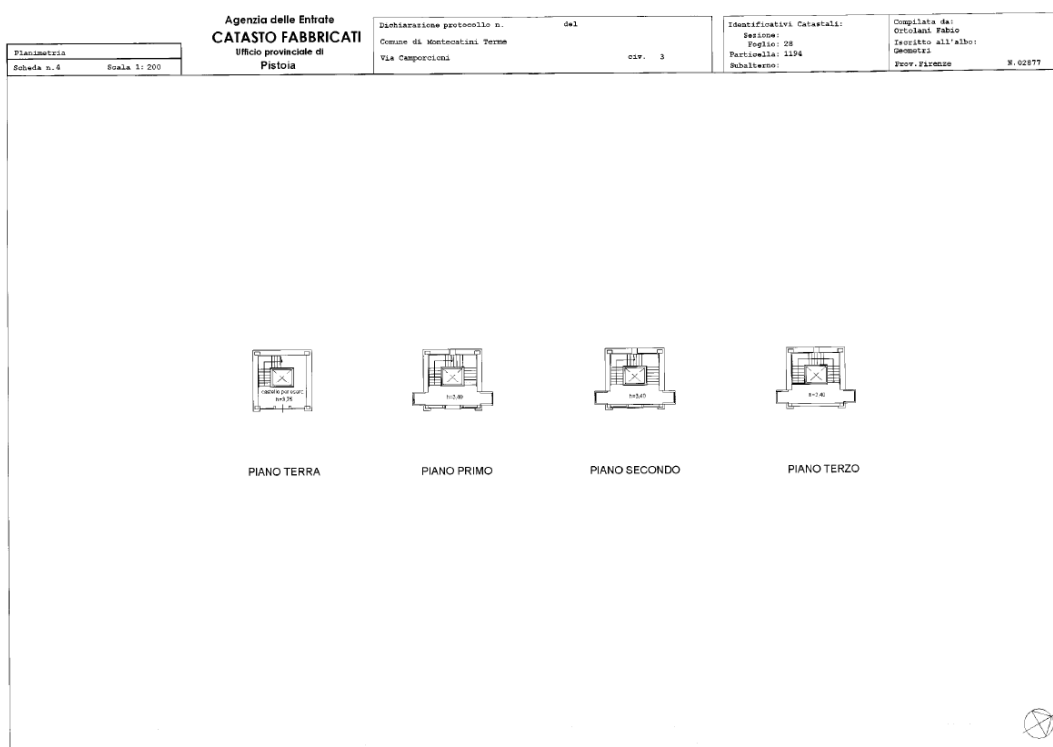



AGENZIA DEL DEMANIO

Direzione Regionale Toscana e Umbria

ESTRATTO DI MAPPA CATASTALE



VISURA CATASTALE



AGENZIA DEL DEMANIO

Direzione Regionale Toscana e Umbria



Visura storica per immobile Situazione degli atti informatizzati al 23/02/2023

Data: 23/02/2023 Ora: 13.06.34 Segue
Visura n.: T191246 Pag: 1

Dati della richiesta	Comune di MONTECATINI-TERME (Codice:A561)
Catasto Fabbricati	Provincia di PISTOIA Foglio: 28 Particella: 1194

INTESTATO

1	DEMANIO DELLO STATO Sede in ROMA (RM)	97905320582*	(1) Proprieta' 1/1
---	---------------------------------------	--------------	--------------------

Unità immobiliare dal 10/12/2019

N.	DATI IDENTIFICATIVI				DATI DI CLASSAMENTO						DATI DERIVANTI DA	
	Sezione Urbana	Foglio	Particella	Sub	Zona Cens.	Micro Zona	Categoria	Classe	Consistenza	Superficie Catastale	Rendita	
1		28	1194		2		B/1	U	6.934 m²	Totale: 1550 m²	Euro 8.236,55	VARIAZIONE NEL CLASSAMENTO del 10/12/2019 Pratica n. PT00054263 in atti dal 10/12/2019 VARIAZIONE DI CLASSAMENTO (n. 20274.1/2019)
Indirizzo	VIA CAMPORECONI n. 3 Piano 51 - T-1 - 2-3											
Notifica												
Annotazioni	classamento e rendita validati											

Mappali Terreni Correlati
Codice Comune A561 - Foglio 28 - Particella 1194

Situazione dell'unità immobiliare dal 06/03/2019

N.	DATI IDENTIFICATIVI				DATI DI CLASSAMENTO						DATI DERIVANTI DA	
	Sezione Urbana	Foglio	Particella	Sub	Zona Cens.	Micro Zona	Categoria	Classe	Consistenza	Superficie Catastale	Rendita	
1		28	1194		2		B/1	U	6.934 m²	Totale: 1553 m²	Euro 8.236,55	COSTITUZIONE del 05/03/2019 Pratica n. PT0008483 in atti dal 06/03/2019 COSTITUZIONE (n. 93.1/2019)
Indirizzo	VIA CAMPORECONI n. 3 Piano 51 - T-1 - 2-3											
Notifica												
Annotazioni	classamento e rendita proposti (d.m. 701/94)											



Visura storica per immobile Situazione degli atti informatizzati al 23/02/2023

Data: 23/02/2023 Ora: 13.06.34 Fine
Visura n.: T191246 Pag: 2

Situazione dell'unità immobiliare dal 11/02/2019

N.	DATI IDENTIFICATIVI				DATI DI CLASSAMENTO						DATI DERIVANTI DA	
	Sezione Urbana	Foglio	Particella	Sub	Zona Cens.	Micro Zona	Categoria	Classe	Consistenza	Superficie Catastale	Rendita	
1		28	1194				F/6					COSTITUZIONE del 11/02/2019 Pratica n. PT0005354 in atti dal 11/02/2019, ASSOCIATO AL TIPO MAPPALE CON PROTOCOLLO PT0004306 DEL 04/02/2019 (n. 4306.1/2019)
Indirizzo												
Notifica												
Annotazioni	di studio: w											

L'intestazione alla data della richiesta deriva dai seguenti atti:

Situazione degli intestati dal 11/02/2019

N		DATI ANAGRAFICI		CODICE FISCALE		DIRITTI E ONERI REALI	
1		DEMANIO DELLO STATO/SEDE IN ROMA (RM)		97905320582*		(1) Proprietà 1/1	
DATI DERIVANTI DA		COSTITUZIONE del 11/02/2019 Pratica n. PT0005354 in atti dal 11/02/2019, ASSOCIATO AL TIPO MAPPALE CON PROTOCOLLO PT0004306 DEL 04/02/2019 (n. 4306.1/2019)					

Visura telematica esente per fini istituzionali

* Codice Fiscale Validato in Anagrafe Tributaria.



A G E N Z I A D E L D E M A N I O

Direzione Regionale Toscana e Umbria

DOCUMENTAZIONE FOTOGRAFICA





A G E N Z I A D E L D E M A N I O

Direzione Regionale Toscana e Umbria





A G E N Z I A D E L D E M A N I O

Direzione Regionale Toscana e Umbria

