

**AGENZIA DEL DEMANIO
DIREZIONE REGIONALE ABRUZZO E MOLISE**

Prot. 2023/..... del .../.../....

Regione Molise – Campobasso (CB) – Deposito appartenente al Demanio dello Stato

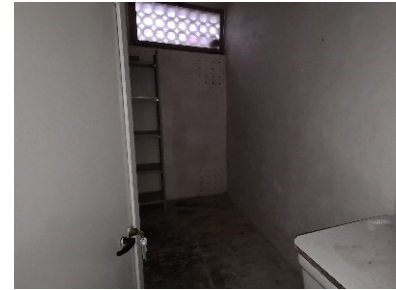

Descrizione: Locale ad uso cantina, situato all'interno di un complesso immobiliare di edilizia economica e popolare in via Gramsci, contraddistinto al CF sul foglio di mappa n. 132 p.la 20 sub. 26/parte. Il bene risulta libero

AVVISO

La Direzione Regionale Abruzzo e Molise dell'Agenzia del demanio, ha attivato la procedura di cui all'art. 2 del D.P.R. n. 296/2005, finalizzata alla concessione del bene immobile dello Stato sopra indicato, in favore del soggetto richiedente, qualora ricorrano i presupposti di legge, al canone annuo di € 234,35 (euro Duecento trentaquattro/35), per una durata di anni sei, con decorrenza da settembre 2023.

Nel rispetto dei principi di trasparenza e di correttezza dell'azione amministrativa ed al fine di espletare le verifiche di cui al comma 3 del summenzionato art. 2,

RENDE NOTO CHE

prima di addivenire ad una definitiva determinazione in merito, ravvisa l'opportunità di consentire ai soggetti interessati di far pervenire eventuali manifestazioni di interesse entro il **4 Settembre 2023**.

Le manifestazioni di interesse dovranno essere inoltrate all'Agenzia del demanio – Direzione Regionale Abruzzo e Molise – Viale Regina Elena, n. 1 86100 Campobasso o via pec al seguente indirizzo di posta elettronica: dre_abruzzomolise@pce.agenziademanio.it.

Laddove pervenga anche una sola manifestazione di interesse, la Direzione Regionale procederà ad affidare la locazione a mezzo di successiva gara. Qualora le manifestazioni di interesse pervenute non siano effettive e, quindi, non si traducano in una valida partecipazione alla gara, l'Agenzia si riserva di agire nelle sedi opportune per l'eventuale risarcimento del danno, nonché di segnalare il comportamento alla Procura della Repubblica.

Per informazioni è possibile rivolgersi alla Direzione Regionale Abruzzo e Molise, Viale Regina Elena n. 1, CAP 86100 Campobasso (Referente: Eugenia Iacoi Tel. 0854411089, e-mail dre.abruzzomolise@agenziademanio.it, dre_abruzzomolise@pce.agenziademanio.it).

IL DIRETTORE REGIONALE
Raffaella Narni

NARNI RAFFAELLA
2023.08.03 15:36:07
C.N. NARNI RAFFAELLA
C=IT
O=AGENZIA DEL DEMANIO
2.5.4.97-VATIT-06340981007