

LA PROPRIETÀ DI QUESTO ELABORATO APPARTIENE ALL'AGENZIA DEL DEMANIO. ESSO NON PUÒ ESSERE COPIATO, RIPRODOTTO E TRASFERITO IN ALCUN MODO, SENZA L'ESPLICITA AUTORIZZAZIONE SCRITTA DELL'AGENZIA DEL DEMANIO.

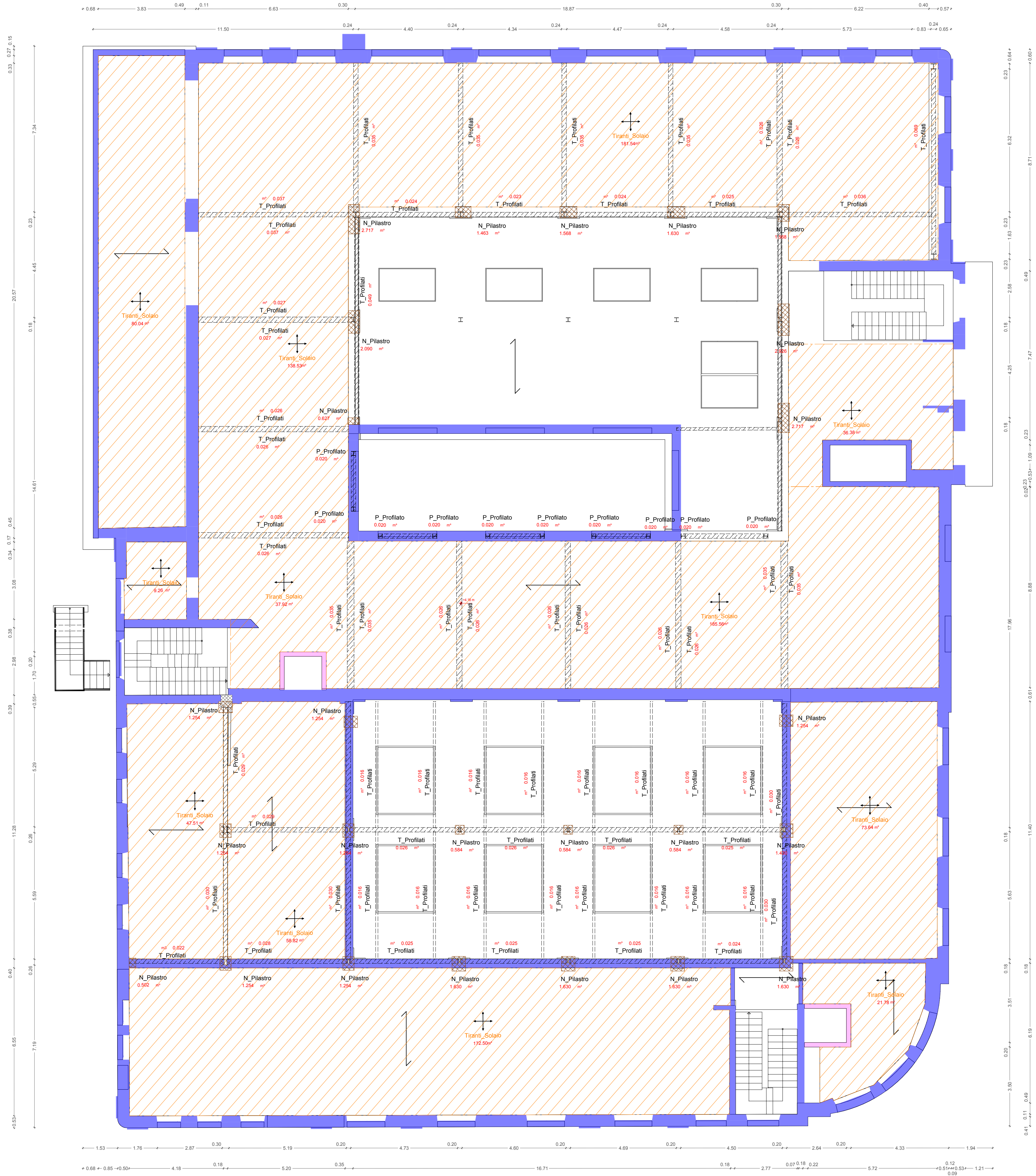

Impalcato quota +4.18



NAVIGATORE

NOTE

- P\_Tipo "A"**  
Pareti in mattoni pieni  
Sp. 25-50 cm
- P\_Tipo "B"**  
Setti in CLS  
Sp. 20-25 cm

STD-SYS_ADM-STRUTTURE	
Legenda	
	T_Profilato
	Tiranti_Solai
	P_Profilato
	N_Pilastro

COMITENTE

AGENZIA DEL DEMANIO  
Direzione Regione Lombardia  
U.O. Servizi Tecnici

INTERVENTO

"SERVIZIO DI VERIFICA DELLA VULNERABILITA' SISMICA, DIAGNOSI ENERGETICA, RILIEVO GEOMETRICO, ARCHITETTONICO ED IMPIANTISTICO DA RESTITUIRE IN MODALITA' BIM, E PROGETTAZIONE DI FATTIBILITA' TECNICO ECONOMICA DA RESTITUIRE IN MODALITA' BIM PER TALUNI BENI DI PROPRIETA' DELLO STATO PRESENTI NELLA REGIONE LOMBARDIA" CUP:G89E1900320005 - CIG: 7927560D74

STATO	APPROVAZIONE COMMITTENTE					
	TIPO DI EMISSIONE					
Approvato	Prima emissione					
REV	COMMENTI					
	Disegnato da	Data	Controllato da	Data	Approvato da	Data
00	Geom.E.C. Stella	23/08/2021	Arch.L.Bongiovanni	23/08/2021	Arch.G.M. Ippolito	23/08/2021

PFTE			
Milano	Milano	Via Marina n. 5	
MIB0130	Corte dei Conti di Milano		DISCIPLINA
N° C.T.P.	N	n	S
28	11	c	Elaborato
Formato	1:100		CODICE DOCUMENTO
dwg/PDF	1:100		PLANPFTE4

IL RUP  
(Arch. Marco Pozzoli)

IL DEC  
(Ing. Francesco Garau)

PROGETTISTA  
Litos PROGETTI s.r.l.  
Direttore Tecnico  
(Arch. Giuseppe Maria Ippolito)

Codice doc:Litos	ADM_Codifica	REV
2021-2052	MIB0130-ADM-MI0081001-GF-DR-S-PS0003	00
		23/08/2021