

LA PROPRIETÀ DI QUESTO ELABORATO APPARTIENE ALL'AGENZIA DEL DEMANIO. ESSO NON PUÒ ESSERE COPIATO, RIPRODOTTO E TRASFERITO IN ALCUN MODO, SENZA L'ESPLICITA AUTORIZZAZIONE SCRITTA DELL'AGENZIA DEL DEMANIO.

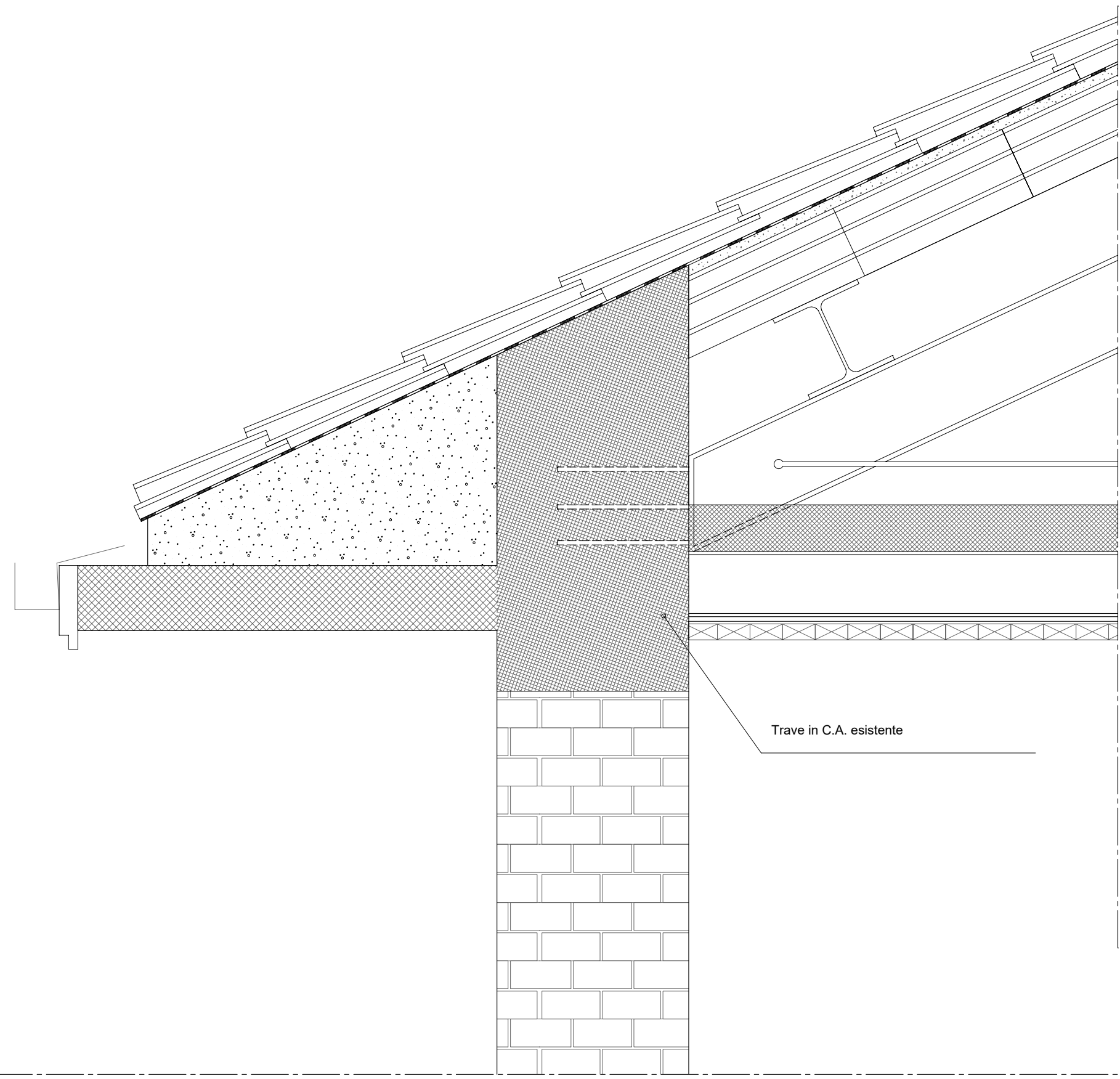

Particolare 1 - Intervento sulla struttura di copertura esistente

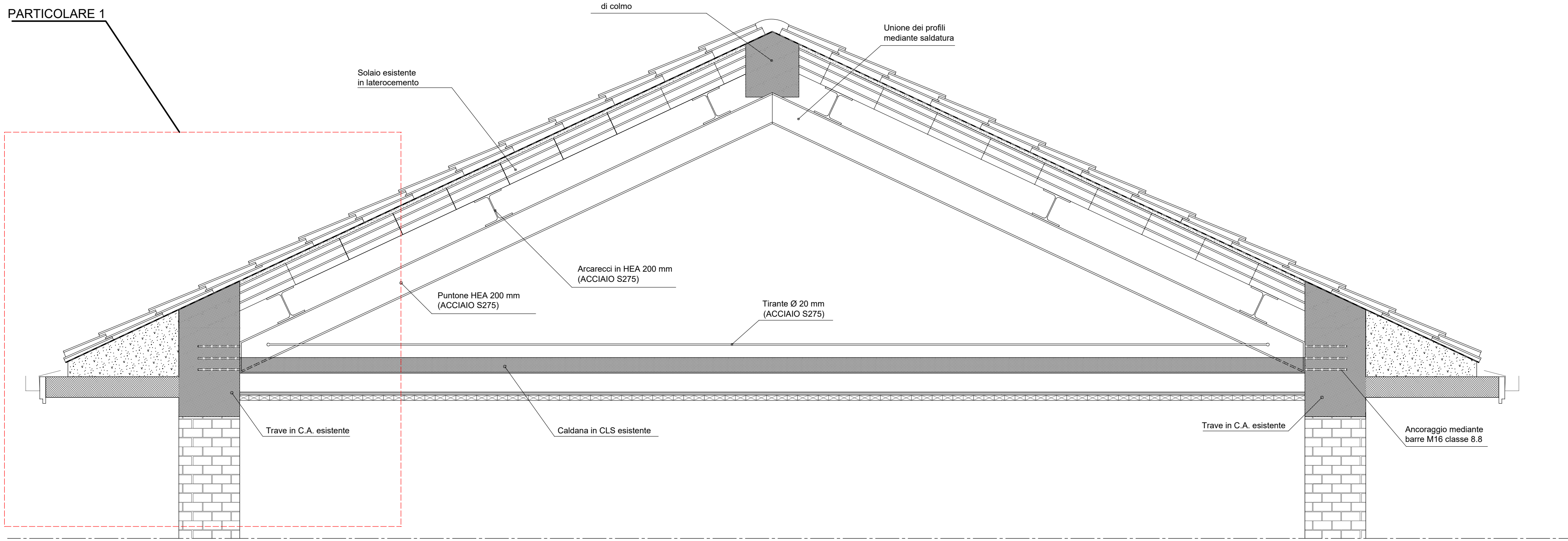

Particolare - Intervento sulla struttura di copertura esistente

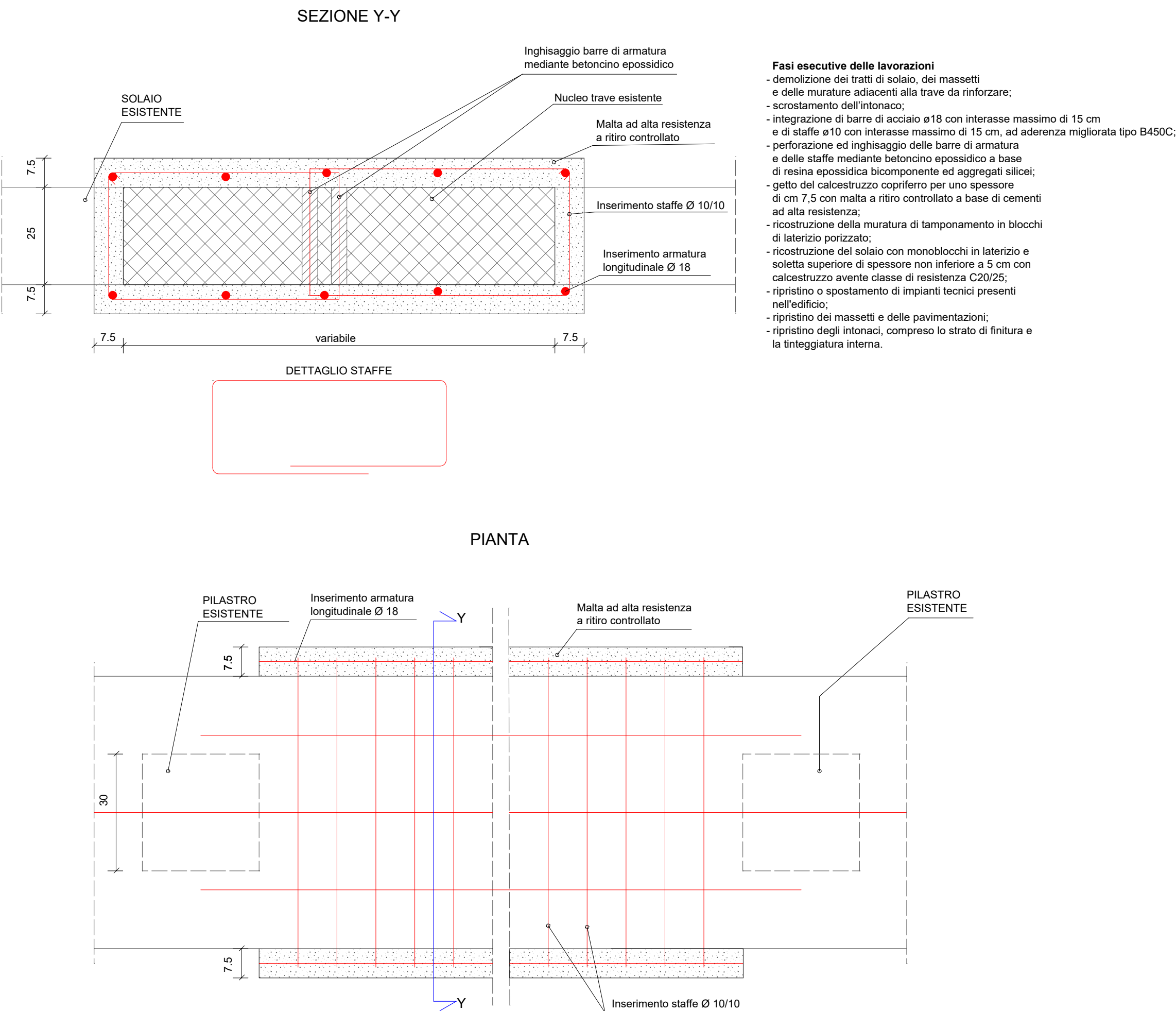
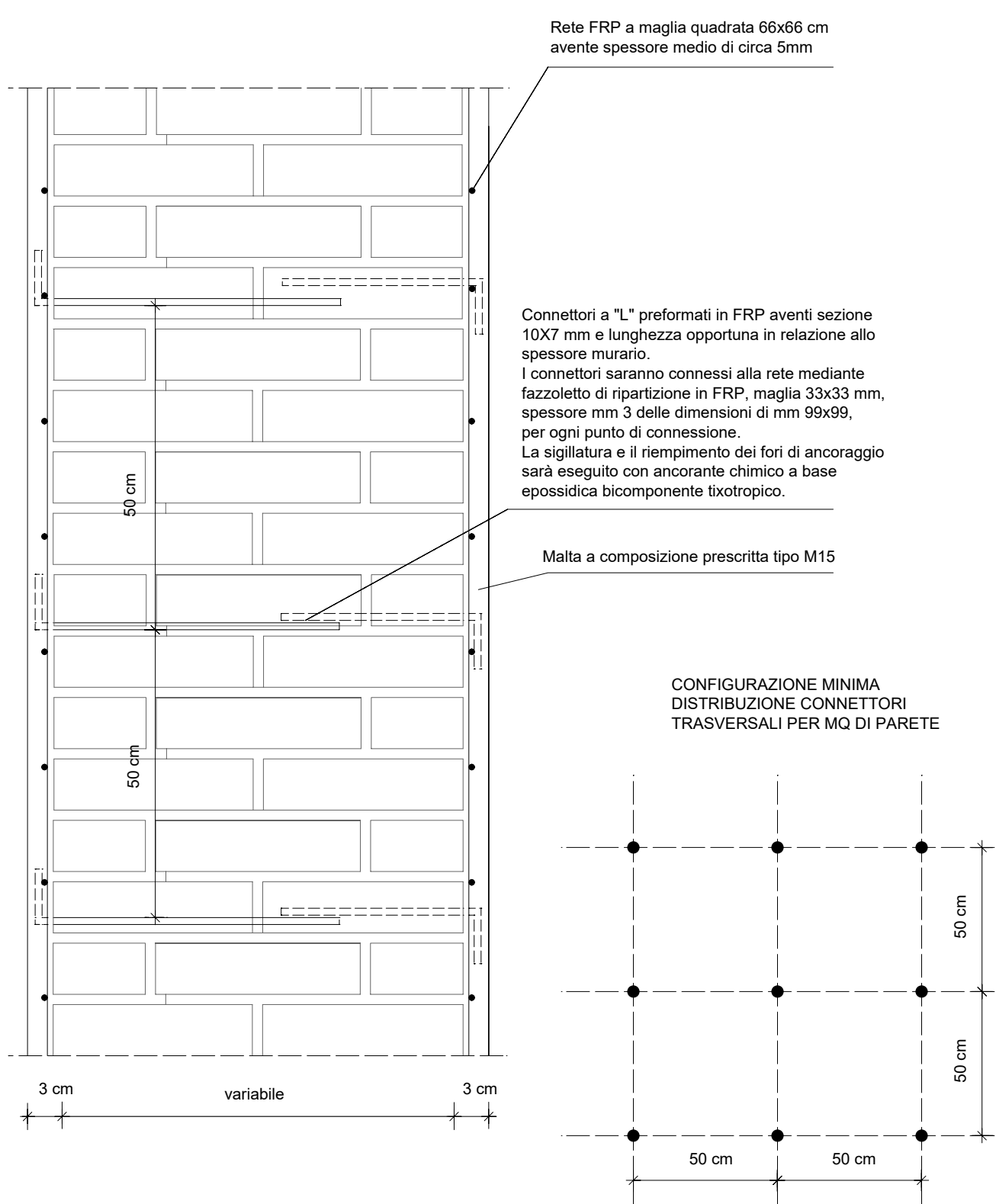
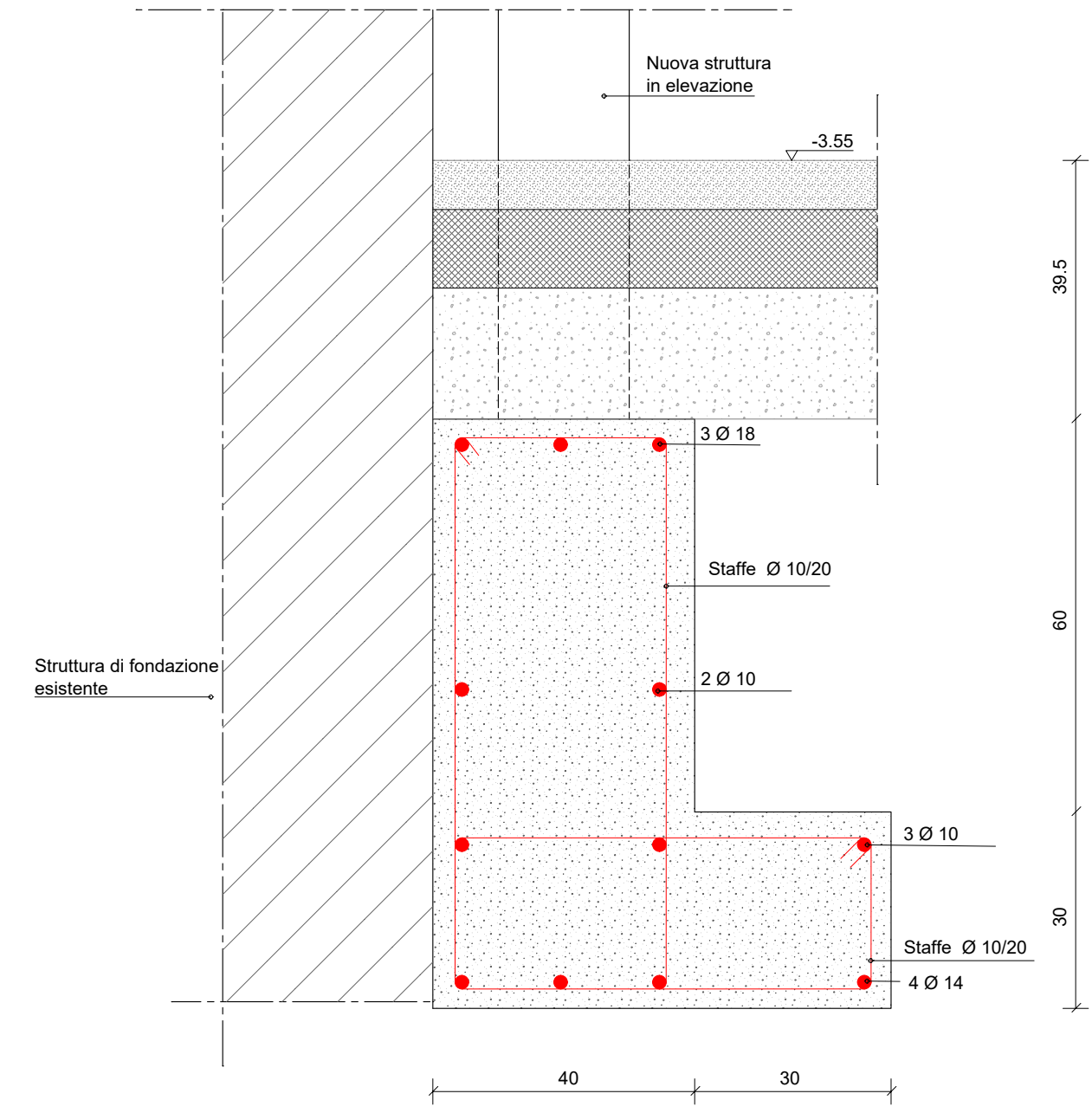
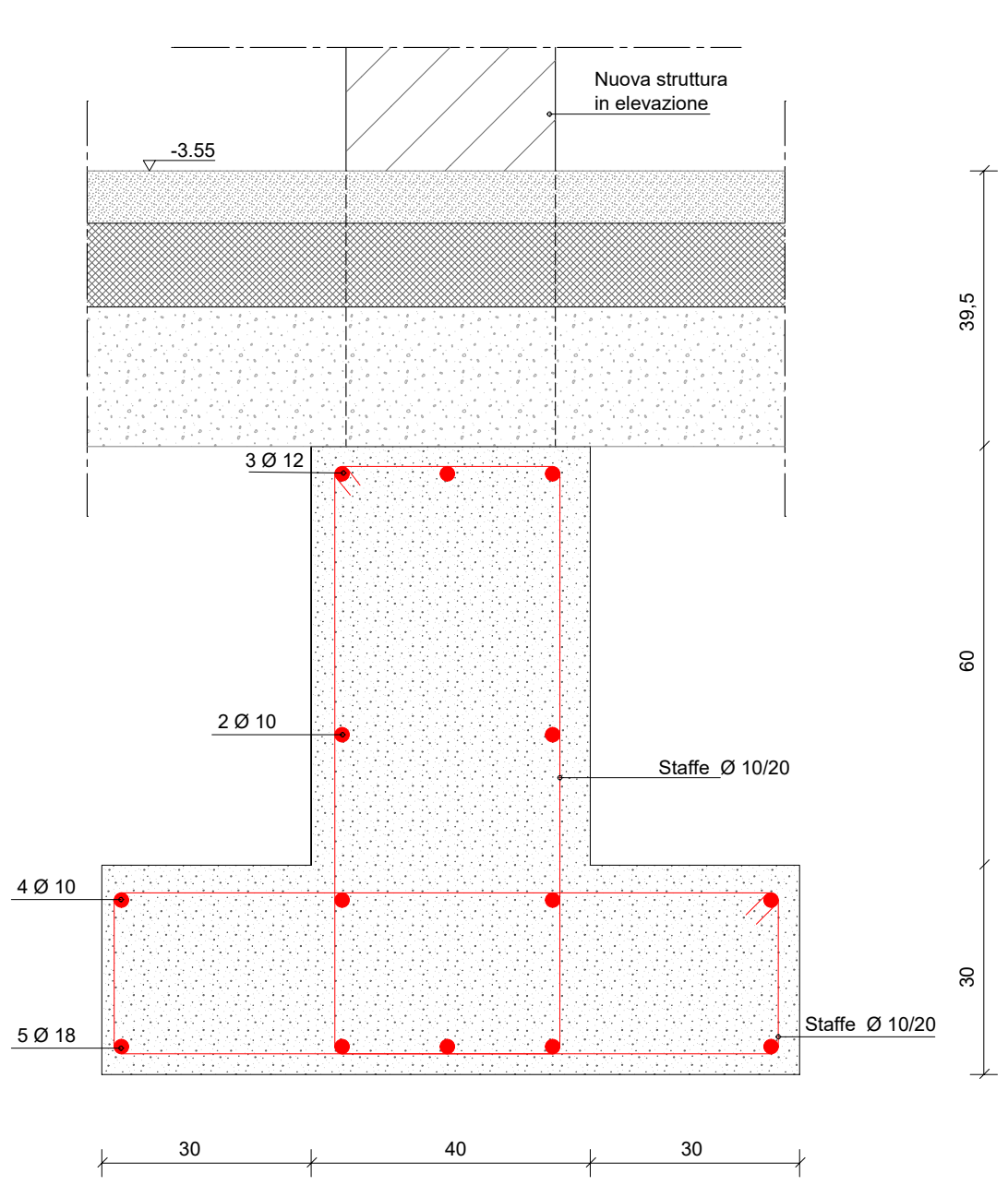

Particolare - Travi di fondazione nuove strutture

Particolare - consolidamento muratura esistente mediante intonaco armato

Particolare - consolidamento travi

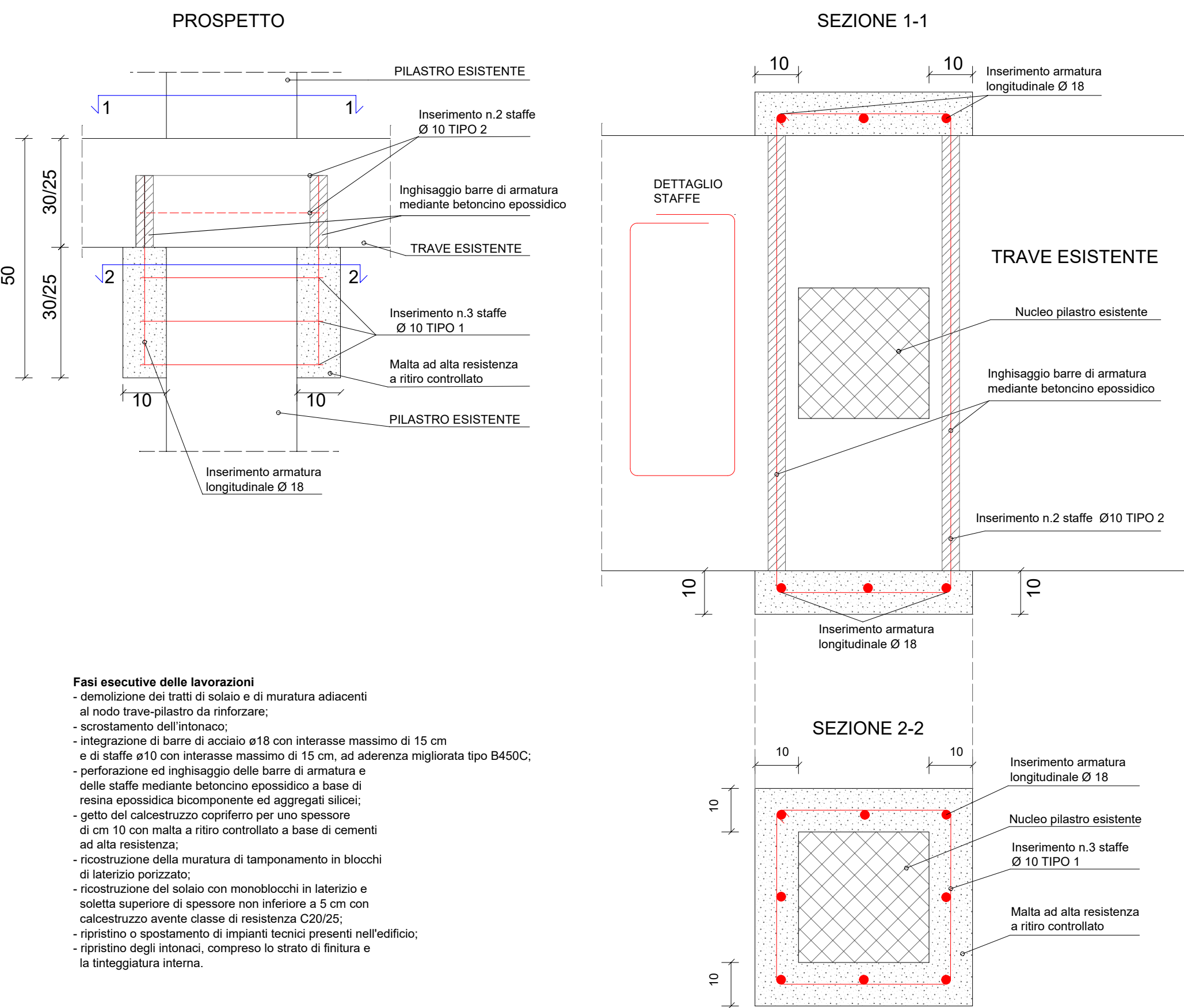

Particolare - rinforzi nodi

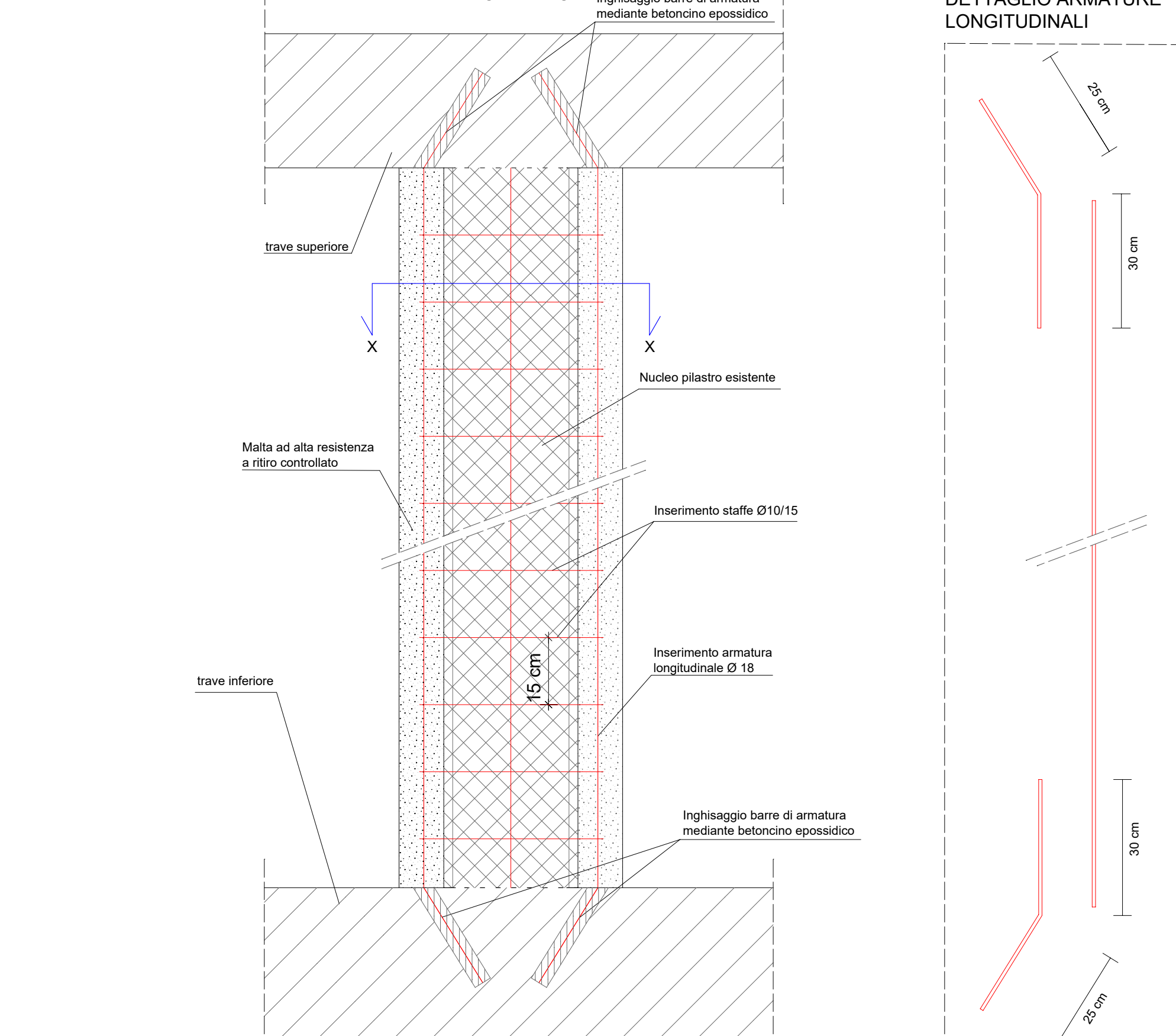

Particolare - Incamiciatura in c.a. pilastri

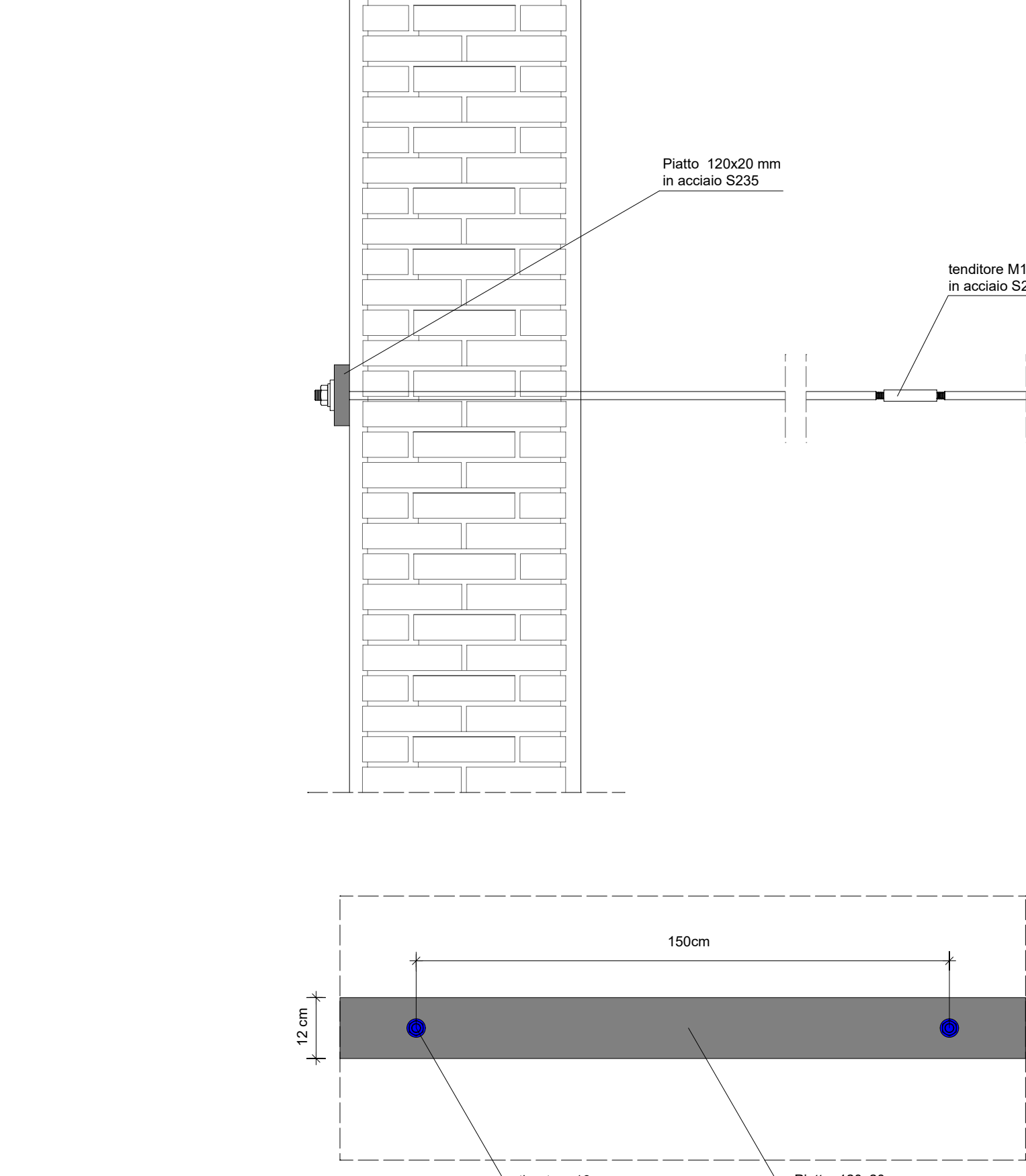
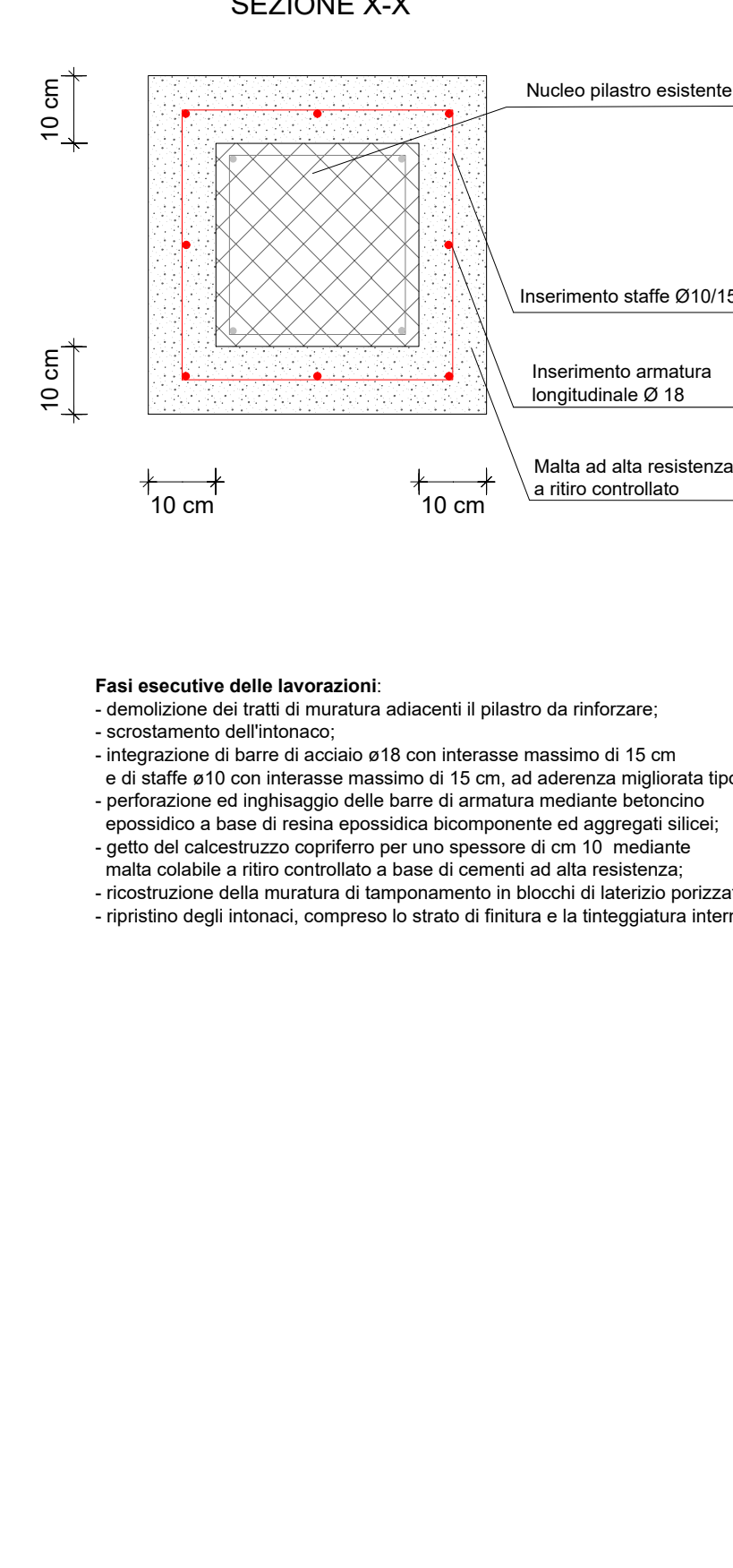

Particolare - tiranti e piastre di ancoraggio muratura

NAVIGATORE

NOTE

Fasi esecutive delle lavorazioni  
- demolizione dei tratti di solaio, dei massetti e delle murature adiacenti alla trave da rinforzare;  
- scrostamento dell'intonaco;  
- integrazione di barre di acciaio a 18 con interasse massimo di 15 cm e di staffe a 10 con interasse massimo di 10 cm, ad aderenza migliorata tipo B450C;  
- perforazione ed inghiaggio delle barre di armatura a base di resina epossidica bicomponente ed aggregati silicei;  
- getto del calcestruzzo coprirete per uno spessore di cm 7,5 con malta a ritiro controllato a base di cementi ad alta resistenza;  
- ricostruzione della muratura di tamponamento in blocchi di laterizio portizzato;  
- ricostruzione del solaio con monoblocchi in laterizio e soletta superiore di spessore non inferiore a 5 cm con calcestruzzo avente classe di resistenza C20/25;  
- ripristino o spostamento di impianti tecnici presenti nell'edificio;  
- ripristino dei massetti e delle pavimentazioni;  
- ripristino degli intonaci, compreso lo strato di finitura e la intreggiatura interna.

COMITENTE



INTERVENTO

\*SERVIZIO DI VERIFICA DELLA VULNERABILITA' SISMICA  
DIAGNOSI ENERGETICA, RILIEVO GEOMETRICO, ARCHITETTONICO ED IMPIANTISTICO  
DA RESTITUIRE IN MODALITA' BIM PER TALLI BENI DI PROPRIETA' DELLO STATO  
PRESENTI NELLA REGIONE LOMBARDA\* CUP: G83E1900320005 - CIG: 7927560074

STATO

APPROVAZIONE COMMITTENTE					
TIPO DI EMISSIONE					
PRIMA EMISSIONE					
Aggiornato	COMMITTENTE	Disegnato da	Controllato da	Approvato da	Data
00	Geom.E.C. Stella	30/08/2021	Arch.L. Bongiovanni	23/08/2021	Arch.G.M. Ippolito

PROGETTISTA

P.F.T.E.			
Milano	Milano	Via Mattei n. 5	
MB10130	Corle dei Conti di Milano	DISCIPLINA	
N° C.T.P.	N	S	
32	11	Particolare Costruttivi	
Formato	dwgPDF	Scale varie	

PROGETTISTA

Il RUP (Arch. Marco Pozzoli)	Il DEC (Ing. Francesco Garau)
---------------------------------	----------------------------------

REV

2021-2074	ADM_Codifica	MB10130-ADM-MI0081001-ZZ-DR-S-PS0007	00
-----------	--------------	--------------------------------------	----