

CURRICULUM VITAE

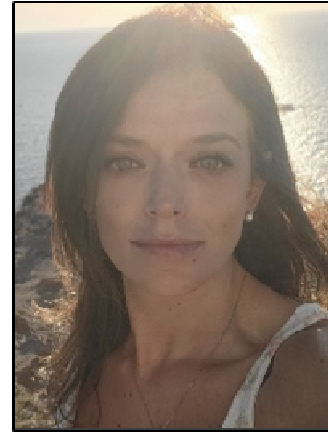

INFORMAZIONI PERSONALI

Nome **Maria La Pietra**
Indirizzo **Via cittadella n 55 - Sora (FR)**
Telefono **3802635370**
E-mail **marialapietra23@gmail.com**
Nazionalità **Italiana**
Luogo e Data di nascita **Sora (FR) 23/03/1990**

ISTRUZIONE E FORMAZIONE

Date **Ottobre 2016**
Nome e tipo di istituto di istruzione o formazione **Università degli studi di Roma La Sapienza
Facoltà di Ingegneria civile e industriale**
Qualifica conseguita **Abilitazione all'esercizio della professione di Ingegnere
Civile e Ambientale – Sezione A**
Livello della classificazione nazionale **Iscritta all'Ordine degli Ingegneri della provincia di Frosinone
al numero A-2536**
Data iscrizione **19/10/2017**

Date **Ottobre 2015**
Nome e tipo di istituto di istruzione o formazione **Università degli studi di Roma La Sapienza
Facoltà di Ingegneria civile e industriale**
Qualifica conseguita **Laurea Magistrale (ciclo unico) in Ingegneria Edile
Specializzazione : **Analisi strutturale, Consolidamento,****

Curriculum vitae di

Maria La Pietra

Usò interno

Conservazione degli edifici, Recupero e Risanamento edilizio

Corso di studi : INGEGNERIA EDILE

[LMCU (DM 270/04) - ORDIN. 2011]

(classe LM-4)

Date Luglio 2018

Nome e tipo di istituto Liceo classico V. Simoncelli - Sora (FR)

Qualifica conseguita **Diploma di maturità classica**

ESPERIENZE LAVORATIVE

Date **2017 / Oggi**

Nome del datore di lavoro **Delta Lavori S.p.A – Sora (FR)**

Tipo di azienda o settore **Progettazione e Realizzazione di opere edilizie, strutturali ed infrastrutturali.**

Tipo di impiego

Impiegato Tecnico - Collaborazione e consulenza alla progettazione degli interventi, assistenza alla presentazione delle pratiche edilizie, valutazioni di fattibilità degli interventi, analisi di costi e benefici, verifica del rispetto delle normative edilizie e predisposizione della documentazione tecnica, pianificazione di monitoraggi strutturali e piani di indagini su strutture e materiali, verifiche di fattibilità, analisi strutturale e redazione di calcoli e verifiche, gestione degli aspetti amministrativi e contabili della commessa e supervisione delle fasi operative. Coordinamento con ufficio tecnico di cantiere, redazione del budget, gestione organizzativa e programmazione delle attività di cantiere

Commessa

Lavori di restauro con miglioramento sismico del bene storico artistico vincolato ai sensi del D.Lgs. 42/2004 denominato "Castello di Luco" danneggiato dagli eventi sismici del 2016 e successivi

Importo lavori: **4.480.000,00 €**

Committente Consorzio Castel di Luco - Acquasanta Terme (AP)

Date: 2018 / Oggi

Principali mansioni e responsabilità

Collaborazione e consulenza alla progettazione degli interventi, assistenza alla presentazione delle pratiche edilizie, verifica del rispetto delle normative edilizie e predisposizione della documentazione tecnica, pianificazione di monitoraggi strutturali e piani di indagini su strutture e materiali, verifiche di fattibilità, analisi strutturale e redazione di calcoli e verifiche, gestione degli aspetti amministrativi e contabili della commessa e supervisione delle fasi operative.
Coordinamento con ufficio tecnico di cantiere, redazione del budget, gestione organizzativa e programmazione delle attività di cantiere

Commessa

Ripristino dei danni della struttura muraria del bastione del Castello di Luco e consolidamento del tratto di rupe interessato dal dissesto a seguito degli eventi alluvionali 2013-2014-2015

Importo lavori:

155.000,00 €

Committente

Francesco Amici - Acquasanta Terme (AP)

Date:

2018/2021

Principali mansioni e responsabilità

Collaborazione e consulenza alla progettazione degli interventi, assistenza alla presentazione delle pratiche edilizie, verifica del rispetto delle normative edilizie e predisposizione della documentazione tecnica, pianificazione di monitoraggi strutturali e piani di indagini su strutture e materiali, verifiche di fattibilità, analisi strutturale e redazione di calcoli e verifiche, gestione degli aspetti amministrativi e contabili della commessa e supervisione delle fasi operative.
Coordinamento con ufficio tecnico di cantiere, redazione del budget, gestione organizzativa e programmazione delle attività di cantiere

Commessa

Lavori di ripristino con miglioramento sismico, restauro e risanamento conservativo con riparazione dei danni del complesso storico vincolato ai sensi del D.Lgs. 42/2004 di Villa Odoardi e pertinenza (Borgo storico Seghetti Panichi), danneggiati dagli eventi sismici del 24/8/2016 e successivi

Importo lavori:

4.000.000,00 €

Committente

Giulia Panichi - Castel di Lama (AP)

Date:

2019 / Oggi

Principali mansioni e responsabilità	Responsabile di commessa, Verifiche e dimensionamenti strutturali, predisposizione delle pratiche edilizie e della documentazione tecnica, assistenza alla gestione della commessa, redazione del budget, gestione aspetti contabili e amministrativi della commessa, coordinamento con ufficio tecnico di cantiere, organizzazione e pianificazione delle attività di cantiere
Commessa	Danni Lievi - Lavori di riparazione fabbricato sito in frazione Luco nel Comune di Acquasanta Terme (AP)
Importo lavori:	95.000,00 €
Committente:	Domenico Pizioli - Acquasanta Terme (AP)
Date:	2019/2020
Principali mansioni e responsabilità	Verifiche e dimensionamenti strutturali, predisposizione delle pratiche edilizie e della documentazione tecnica, assistenza alla gestione della commessa, redazione del budget, gestione aspetti contabili e amministrativi della commessa, coordinamento con ufficio tecnico di cantiere, organizzazione e pianificazione delle attività di cantiere
Commessa	Lavori di riparazione danni sismici di un fabbricato per civile abitazione sito in Acquasanta Terme (AP)
Importo lavori:	142.000,00 €
Committente:	Giuseppe Carosi - Acquasanta Terme (AP)
Date:	2019/2020
Principali mansioni e responsabilità	Verifiche e dimensionamenti strutturali, predisposizione delle pratiche edilizie e della documentazione tecnica, assistenza alla gestione della commessa, redazione del budget, gestione aspetti contabili e amministrativi della commessa, coordinamento con ufficio tecnico di cantiere, organizzazione e pianificazione delle attività di cantiere
Commessa	Intervento di ripristino con adeguamento sismico dell'immobile denominato "Country House" danneggiato dagli eventi sismici del 24 agosto 2016 e successivi.
Importo lavori:	307.000,00 €
Committente:	Francesco Amici - Acquasanta Terme (AP)
Date:	2021 / in corso

Principali mansioni e responsabilità

Verifiche e dimensionamenti strutturali, predisposizione delle pratiche edilizie e della documentazione tecnica, assistenza alla gestione della commessa, redazione del budget, gestione aspetti contabili e amministrativi della commessa, coordinamento con ufficio tecnico di cantiere, organizzazione e pianificazione delle attività di cantiere

Commessa

Intervento di ripristino con adeguamento sismico dell'immobile denominato "Casa del Custode" danneggiato dagli eventi sismici del 24 agosto 2016 e successivi

Importo lavori:

357.000,00 €

Committente:

Francesco Amici - Acquasanta Terme (AP)

Date:

2021 / in corso

Principali mansioni e responsabilità

Verifiche e dimensionamenti strutturali, predisposizione delle pratiche edilizie e della documentazione tecnica, assistenza alla gestione della commessa, redazione del budget, gestione aspetti contabili e amministrativi della commessa, coordinamento con ufficio tecnico di cantiere, organizzazione e pianificazione delle attività di cantiere

Commessa

Lavori di restauro con miglioramento sismico di un edificio storico vincolato ai sensi del D.Lgs. 42/2004 denominato "Villa Santolini" danneggiato dal sisma del 2016.

Importo lavori:

4.450.000,00 €

Committente:

Consorzio Villa Santolini - Belforte del Chienti (MC)

Date:

2021 / in corso

Principali mansioni e responsabilità

Collaborazione e consulenza alla progettazione degli interventi, assistenza alla presentazione delle pratiche edilizie, verifica del rispetto delle normative edilizie e predisposizione della documentazione tecnica, pianificazione di monitoraggi strutturali e piani di indagini su strutture e materiali, verifiche di fattibilità, analisi strutturale e redazione di calcoli e verifiche, gestione degli aspetti amministrativi e contabili della commessa e supervisione delle fasi operative. Coordinamento con ufficio tecnico di cantiere, redazione del budget, gestione organizzativa e programmazione delle attività di cantiere

Commessa

Intervento di riparazione dei danni di un edificio residenziale sito nel comune di Acquasanta Terme (AP), Loc. Castel di Luco, danneggiato dagli eventi sismici che hanno interessato il Centro Italia a partire dal 24 agosto 2016

Importo lavori:	636.000,00 €
Committente:	Maria Francesca Amici - Acquasanta Terme (AP)
Date:	2021 / in corso
Principali mansioni e responsabilità	Verifiche e dimensionamenti strutturali, predisposizione delle pratiche edilizie e della documentazione tecnica, assistenza alla gestione della commessa, redazione del budget, gestione aspetti contabili e amministrativi della commessa, coordinamento con ufficio tecnico di cantiere, organizzazione e pianificazione delle attività di cantiere
Commessa	Lavori di restauro con miglioramento sismico della "Chiesa Santa Croce", immobile vincolato nel comune di Civitanova Marche (MC) danneggiato dagli eventi sismici del 2016 e successivi.
Importo lavori:	500.000,00 €
Committente:	Ag.ri.sa. s.a.s. di C. Sabatucci & C. - Civitanova Marche (MC)
Date:	2021 / in corso
Principali mansioni e responsabilità	Verifiche e dimensionamenti strutturali, predisposizione delle pratiche edilizie e della documentazione tecnica, assistenza alla gestione della commessa, redazione del budget, gestione aspetti contabili e amministrativi della commessa, coordinamento con ufficio tecnico di cantiere, organizzazione e pianificazione delle attività di cantiere
Commessa	Progetto per lavori di efficientamento sismico ed energetico con accesso agli incentivi previsti dalla legge 77 del 17/07/2020 SUPERBONUS 110%
Importo lavori:	6.000.000,00 €
Committente:	Condominio Italia 1 e Italia 2 - Sulmona (AQ)
Date:	2021 / in corso
Commessa	Ripristino con miglioramento sismico dell'immobile di interesse culturale denominato "Palazzo Bernetti" danneggiato dagli eventi sismici del 24/8/2016 e successivi
Importo lavori:	6.000.000,00 €
Committente:	Condominio Bernetti - Fermo (FM)
Date:	2022 / in corso

<p>Principali mansioni e responsabilità</p>	<p>Collaborazione e consulenza alla progettazione degli interventi, assistenza alla presentazione delle pratiche edilizie, verifica del rispetto delle normative edilizie e predisposizione della documentazione tecnica, pianificazione di monitoraggi strutturali e piani di indagini su strutture e materiali, verifiche di fattibilità, analisi strutturale e redazione di calcoli e verifiche, gestione degli aspetti amministrativi e contabili della commessa e supervisione delle fasi operative. Coordinamento con ufficio tecnico di cantiere, redazione del budget, gestione organizzativa e programmazione delle attività di cantiere</p>
<p>Commessa</p> <p>Importo lavori:</p> <p>Committente:</p> <p>Date:</p>	<p>Lavori di restauro con adeguamento sismico dell'oratorio San Pancrazio vincolato ai sensi del D.Lgs. 42/2004 danneggiato dal sisma del 2016.</p> <p>1.000.000,00 €</p> <p>Oratorio San Pancrazio - Castel di Lama (AP)</p> <p>2022 / in corso</p>
<p>Principali mansioni e responsabilità</p>	<p>Collaborazione e consulenza alla progettazione degli interventi, assistenza alla presentazione delle pratiche edilizie, verifica del rispetto delle normative edilizie e predisposizione della documentazione tecnica, pianificazione di monitoraggi strutturali e piani di indagini su strutture e materiali, verifiche di fattibilità, analisi strutturale e redazione di calcoli e verifiche, gestione degli aspetti amministrativi e contabili della commessa e supervisione delle fasi operative. Coordinamento con ufficio tecnico di cantiere, redazione del budget, gestione organizzativa e programmazione delle attività di cantiere</p>
<p>Date</p> <p>Nome del datore di lavoro</p> <p>Tipo di azienda o settore</p>	<p>2016 / 2017</p> <p>E.CA sas di Mario Giovannone e C. – Sora (FR)</p> <p>Impresa edile specializzata in Bioedilizia e ristrutturazione</p>
<p>Tipo di impiego</p>	<p>Progettazione esecutiva di opere edilizie private, Supporto tecnico e progettazione esecutiva di opere edilizie, pianificazione di monitoraggi strutturali e piani di indagini su strutture e materiali, verifiche di fattibilità, analisi strutturale e redazione di calcoli e verifiche, gestione degli aspetti amministrativi e contabili della commessa e supervisione delle fasi operative. Coordinamento con ufficio tecnico di cantiere, redazione del budget, gestione organizzativa e programmazione delle attività di cantiere</p>

Commessa	Lavori di manutenzione ordinaria e straordinaria degli uffici ex IRRE Lazio, in via Guidubaldo Del Monte, 54 Roma
Importo lavori:	3.000.000,00 €
Committente:	Indire - Istituto nazionale di documentazione innovazione e ricerca educativa - Roma (RM)
Date:	2015 / 2017
Date	2016
Nome del datore di lavoro	Delta Lavori S.p.A – Sora (FR)
Tipo di azienda o settore	Progettazione e Realizzazione di opere edilizie, strutturali ed infrastrutturali.
Tipo di impiego	Tirocinio formativo

CORSI E SPECIALIZZAZIONI

Date	Dicembre 2022
Corso di formazione	Metodi di analisi di edifici esistenti in muratura e cemento armato
Nome e tipo di istituto	Piattaforma E-learning
Date	Settembre 2022
Corso di formazione	Utilizzo del software Excel
Nome e tipo di istituto	Delta lavori Spa
Date	Gennaio 2022
Corso di formazione	Certificazione acustica - tecnico acustico edile
Nome e tipo di istituto di istruzione o formazione	Piattaforma E-learning
Date	Dicembre 2021
Corso di formazione	Soluzioni per la protezione dalla caduta massi
Nome e tipo di istituto di istruzione o formazione	Piattaforma E-learning
Date	Ottobre 2021
Corso di formazione	Diagnostica edile
Nome e tipo di istituto di istruzione o formazione	Piattaforma E-learning
Date	Marzo 2021

Corso di formazione	BIM - Building Information Modeling /Autocad 2d - 3d Ed.3
	Base - Revit Autodesk
Nome e tipo di istituto di istruzione o formazione	E.S.E.F. – Ente Scuola Formazione Professionale Edile di Frosinone e Provincia
Date	Gennaio 2021
Corso di formazione	Superbonus 110
Nome e tipo di istituto di istruzione o formazione	Piattaforma E-learning
Date	Gennaio 2020
Corso di formazione	BIM - Building Information Modeling /Autocad 2d - 3d Ed.1
	Base - Revit Autodesk
Nome e tipo di istituto di istruzione o formazione	E.S.E.F. – Ente Scuola Formazione Professionale Edile di Frosinone e Provincia
Date	Ottobre 2019
Corso di formazione	Sisma Ecobonus: Recuperare Il Patrimonio Edilizio
Nome e tipo di istituto di istruzione o formazione	Ordine degli Ingegneri di Frosinone
Date	Ottobre 2018
Corso di formazione	Etica e Deontologia Professionale
Nome e tipo di istituto di istruzione o formazione	Ordine degli Ingegneri di Frosinone
Date	Ottobre – Dicembre 2018
Corso di formazione	Corso di Formazione BIM (Building Information Modeling):
	Base - Revit Autodesk
Nome e tipo di istituto di istruzione o formazione	E.S.E.F. – Ente Scuola Formazione Professionale Edile di Frosinone e Provincia
Date	Settembre 2016
Corso di formazione	Comunicazione e capacità relazionali
Nome e tipo di istituto di istruzione o formazione	Delta Lavori Spa

Date	Marzo 2016
Seminario formativo	Contrattualistica generale – subappalti avvalimenti noli e forniture – Aspetti contrattuali di carattere amministrativo
Nome e tipo di istituto di istruzione o formazione	Delta Lavori spa

CAPACITA' E COMPETENZE

PERSONALI

Madrelingua	Italiano
Altra Lingua	Inglese
Capacità di lettura	Eccellente
Capacità di scrittura	Buona
Capacità di espressione	Buona

Altra Lingua	Francese
Capacità di lettura	Elementare
Capacità di scrittura	Elementare
Capacità di espressione	Elementare

CAPACITA' E COMPETENZE

TECNICHE

Conoscenza Ottima nell'uso degli applicativi Microsoft e del pacchetto Office in modo particolare di :

Word

Excel

Power Point

Outlook

Frontpage

Conoscenza Approfondita di programmi CAD quali :

Autocad

Archicad

Revit BIM

Edificus BIM

Cinema 4d

Conoscenza Approfondita di programmi di elaborazione grafica quali :

Photoshop

Adobe Illustrator

Acrobat Pro

Creative Cloud

In Design

3d Studio Max

Artlantis

Conoscenza Approfondita e competenza nell'utilizzo di software strutturali e software per l'edilizia:

Primus

Microsoft Project

T-sol

Stima TFM

Pro_Sap Professional Structural Analysis Program

Puntanet – Gestione Cantieri

GeoSoft – Software per edilizia

Euclide – Gestione della Commessa

Termus

CDS Win – STS

Edilus

Linea vita e Ancoraggi - Blumatica

Corrispettivi - Blumatica

InSun

Impiantus

Certus

Patente o patenti

Patente di guida categoria B

Ing. Maria La Pietra

In esecuzione del D. Lgs. n. 196/2003, recante disposizioni a tutela delle persone e degli altri soggetti rispetto al trattamento dei dati personali, fornisco il mio consenso al trattamento dei miei dati personali per l'integrale esecuzione della procedura di selezione del personale, e per ottemperare ad obblighi previsti dalla legge, da un regolamento o dalla normativa comunitaria.

Potrò in qualsiasi momento revocare il consenso e/o oppormi al trattamento dei miei dati personali.

Ing. Maria La Pietra

Sora, 07/08/2023