

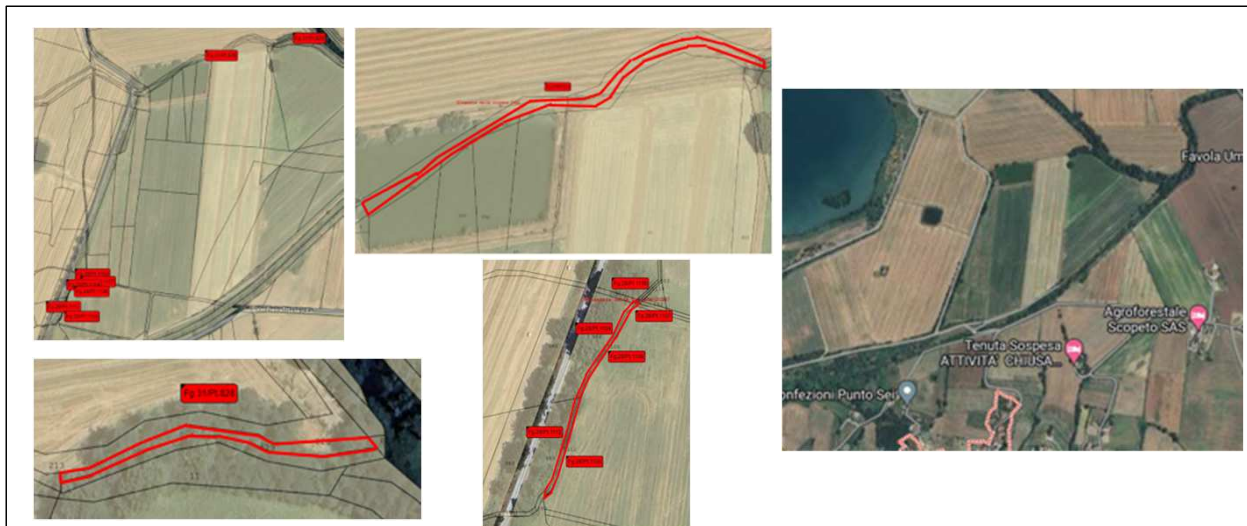

Prot2024/1312/RI del 05.07.2024

### Umbria – Piegaro (PG) porzioni di terreno agricolo e boschivo (p. 9)



**Descrizione:** porzioni di terreno, non accorpate, di forma irregolare allungata a giacitura pianeggiante con destinazione agricola e boschiva.

Dati catastali: Catasto Terreni del Comune di Piegaro al Fg. 28 p.lle 1104, 1105, 1106, 1107, 1108 e 1112, Fg. 31 p.la 826 e 828 di complessivi mq 1.665.

## AVVISO

La Direzione Regionale Toscana e Umbria dell’Agenzia del Demanio, ricorrendone i presupposti di legge, ha attivato la procedura di vendita a trattativa diretta ai sensi dell’art. 1, comma 433, della L. 311/2004 della porzione di terreno, al prezzo di € 3.128,70. Nel rispetto dei principi di trasparenza e di correttezza dell’azione amministrativa

### RENDE NOTO CHE

prima di addivenire ad una definitiva determinazione in merito, ravvisa l’opportunità di consentire ai soggetti interessati di far pervenire eventuali manifestazioni di interesse entro il **5 agosto 2024**.

Le manifestazioni di interesse dovranno essere inoltrate all’Agenzia del Demanio – Direzione Regionale Toscana e Umbria sede di Perugia Via Luigi Canali n. 12, CAP 06124 Perugia, oppure trasmesse via PEC al seguente indirizzo [dre\\_toscanaumbria@pce.agenziademanio.it](mailto:dre_toscanaumbria@pce.agenziademanio.it).

Decorso il predetto termine, in assenza di manifestazioni di interesse, si procederà alla vendita a favore dell’avente diritto, che ha già manifestato l’interesse all’acquisto al prezzo sopra indicato. Qualora invece dovessero pervenire manifestazioni di interesse all’acquisto, nel termine e con le modalità di cui sopra, sarà avviata una procedura ad evidenza pubblica.

Per informazioni è possibile rivolgersi alla Direzione Regionale Toscana e Umbria sede di Perugia (Tel. 05520071420, e-mail [dre\\_toscanaumbria@agenziademanio.it](mailto:dre_toscanaumbria@agenziademanio.it), [dre\\_toscanaumbria@pce.agenziademanio.it](mailto:dre_toscanaumbria@pce.agenziademanio.it)).  
Referente: Dott.ssa Eleonora Tommasi).

IL DIRETTORE REGIONALE  
Raffaella Narni