

AGENZIA DEL DEMANIO
 Direzione Regionale Puglia e Basilicata

Lavori di manutenzione straordinaria presso la porzione del primo piano della Palazzina A dell'immobile demaniale denominato "CASERMA LUCANIA" e sito Potenza in Via Ciccoiti Scheda patrimoniale PZB0029

PROGETTO PRELIMINARE

Oggetto: PROSPETTO E SEZIONI PAL. A

COMITENTE: AGENZIA DEL DEMANIO AGENZIA REGIONALE PUGLIA e BASILICATA II Distretto Regionale: Distretto Giuliana DIONISIO	SCALE: 03
RESPONSABILE UNICO PROCEDIMENTO (R.U.P.): dott. Ing. Angelo Labellante	PROGETTISTI: Ing. Angelo Labellante geom. Acampora Stolo
PROGETTISTI:	SCALE: 1:200
Date: 24 Dicembre 2014	Revisione:

AGENZIA DEL DEMANIO
 Direzione Regionale Puglia e Basilicata

Lavori di manutenzione straordinaria presso la porzione del primo piano della Palazzina A dell'immobile demaniale denominato "CASERMA LUCANIA" e sito Potenza in Via Ciccoiti Scheda patrimoniale PZB0029

PROGETTO PRELIMINARE

Oggetto: STATO DI PROGETTO - PAL. A - Porzione pianta P1
 Individuazione zone intervento e punti di ripresa

COMITENTE: AGENZIA DEL DEMANIO AGENZIA REGIONALE PUGLIA e BASILICATA II Distretto Regionale: Distretto Giuliana DIONISIO	SCALE: 07
RESPONSABILE UNICO PROCEDIMENTO (R.U.P.): dott. Ing. Angelo Labellante	PROGETTISTI: Ing. Angelo Labellante geom. Acampora Stolo
PROGETTISTI:	SCALE: 1:100
Date: 24 Dicembre 2014	Revisione:

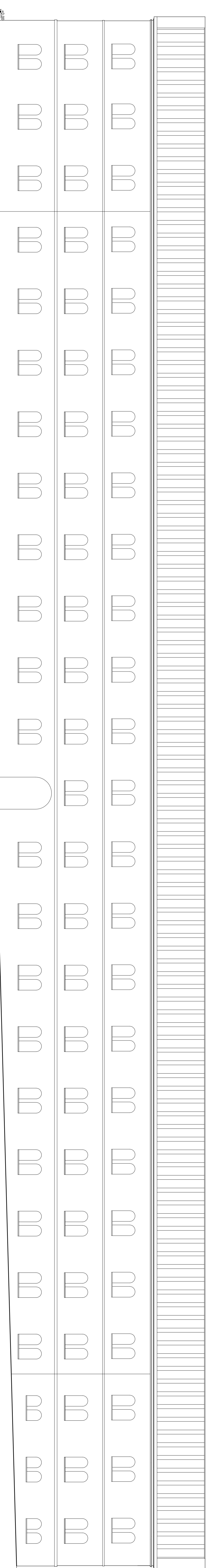

PROSPETTO OVEST

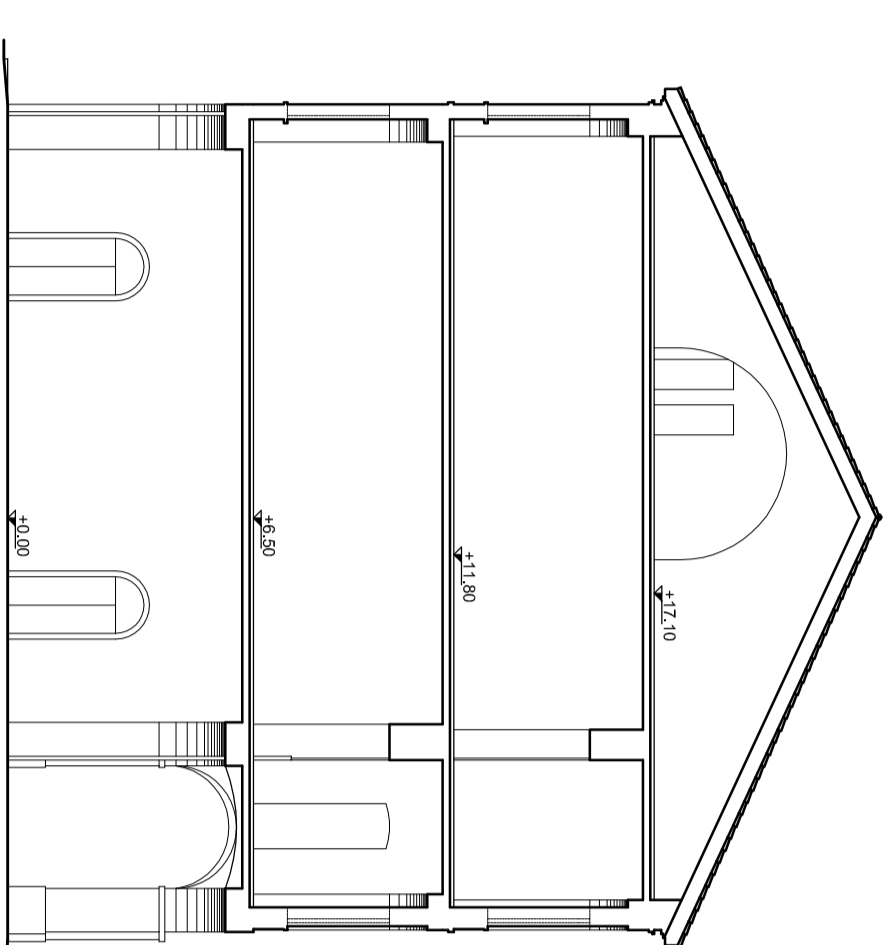

SEZIONE A-A

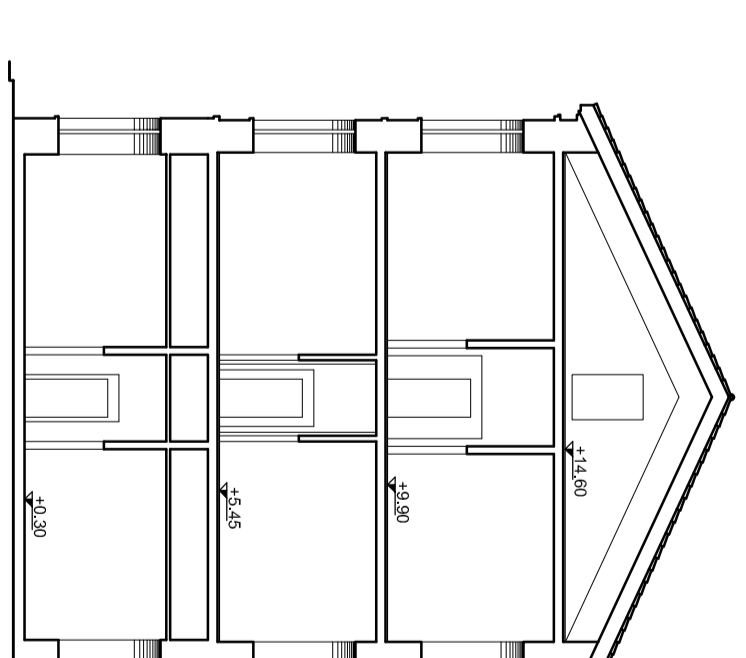

SEZIONE B-B

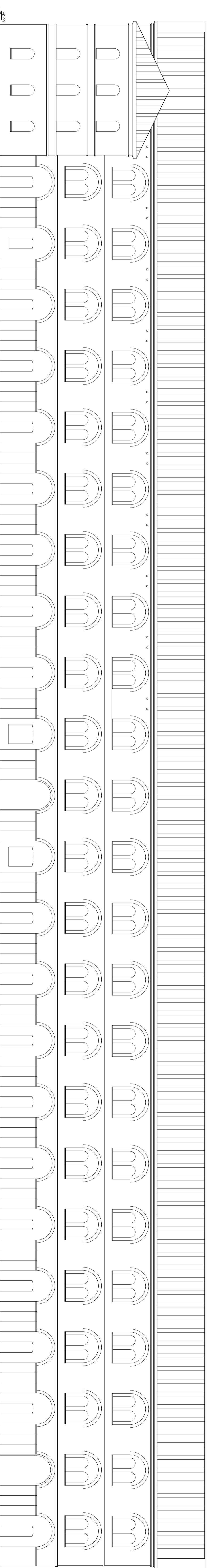

PROSPETTO EST

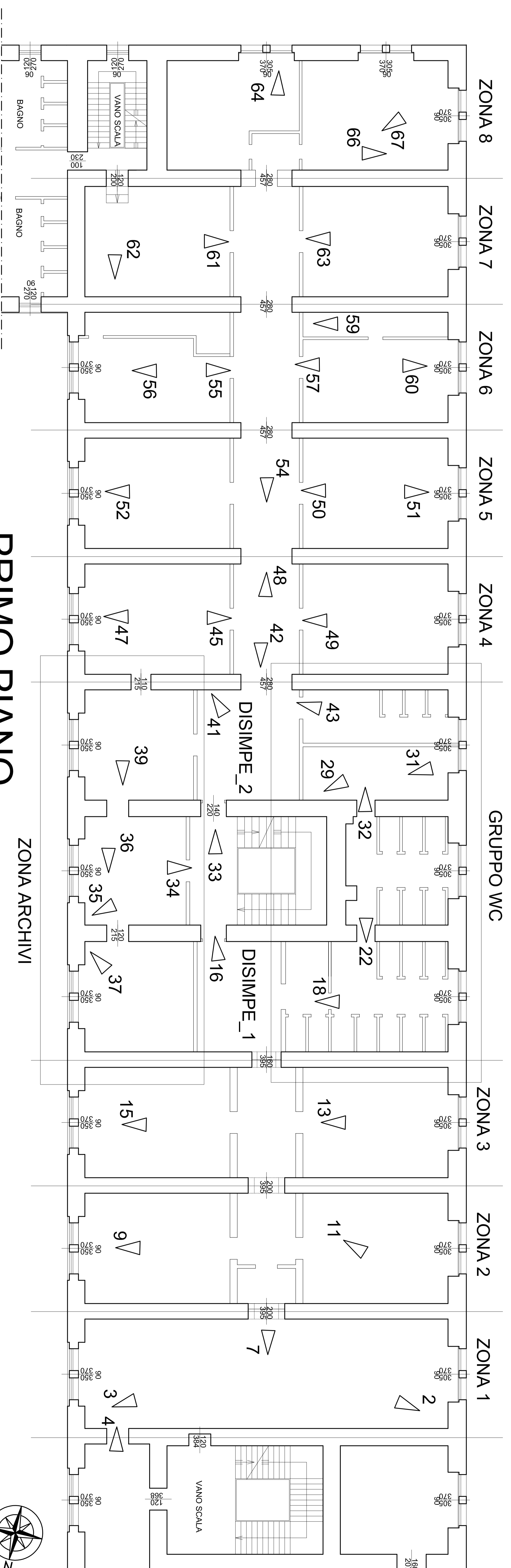

PRIMO PIANO