

LEGENDA MURATURE	
SIGLA	TIPOLOGIA
[Symbol]	STRUTTURA IN CEMENTO ARMATO
[Symbol]	MURATURA IN MATTONI/BLOCCHI FORATI IN LATERIZIO

LEGENDA OPERE REALIZZATE 2007/2009	
SIGLA	TIPOLOGIA
[Symbol]	OPERE REI 90 (SOLO OVE SPECIFICATO REI 120)
[Symbol]	PANNELLI APPLICATI A STRUTTURE ESISTENTI IN CALCO SILEGATO REI 90/120
[Symbol]	CONTROSOFFITTI

LEGENDA QUOTE	
SIGLA	TIPOLOGIA
[Symbol]	QUOTA OBBLIGATORIA
[Symbol]	QUOTA NON RIDUCIBILE
[Symbol]	QUOTA DI CHIUSURA
[Symbol]	QUOTA DI SIMMETRIA
[Symbol]	QUOTA SOGLIA
[Symbol]	100 250 SIMBOLI E DIMENSIONI TIPO INFISSI

NOTE

N.B.: Il presente elaborato è stato fornito dall'Agenzia del Demanio;
N.B.: Il presente rilievo è stato redatto dall'ATI composta da Edimecos S.r.l. e Gambarara Impianti S.n.c. nel giugno del 2006 in sede di stesura del Progetto Esecutivo As-Built relativo alle opere realizzate per le "Opere di adeguamento alle vigenti normative anticoncilio ai sensi del D.M. del 04/05/98";
N.B.: Il presente elaborato è una rielaborazione grafica del rilievo planimetrico citato;
N.B.: Per una corretta analisi di tutti i serramenti presenti nell'edificio si rimanda anche agli elaborati di dettaglio denominati "Fronti e Sezioni" (Serie ER elaborati 11+12) e "Albaco serramenti" (Serie ER elaborato 13);
N.B.: Le dimensioni sono espresse in cm., salvo ove diversamente indicato;
N.B.: Le quote altimetriche sono espresse in mt.

A	01/02/2013	Prima Emissione	URT	RCP	PRS
Cod. Rev.	Data Rev.	Descrizione Revisionale	Redatto	Controllato	Approvato

AGENZIA DEL DEMANIO
 Filiale Piemonte e Valle d'Aosta
 Supporto Tecnico Specialistico
 Sede di Torino
 CORSO BOLZANO, 30 - 10121 TORINO
 Responsabile unico del procedimento: Dott. Mario Parlagreco
 Assistenza tecnica: Ing. Daniela Maria Oddone e Ing. Sebastiano Caizza

**INTERVENTI DI ATTUAZIONE DELLE DISPOSIZIONI DI LEGGE
 IN MATERIA DI SICUREZZA SUI LUOGHI DI LAVORO
 SULL'IMMOBILE FIP "NUOVO PALAZZO UFFICI FINANZIARI"**
 CORSO BOLZANO, 30 - 10121 TORINO

Oggetto e localizzazione dell'intervento		RAPPORTO 1:100
STATO ATTUALE		
Piano Interrato		progettisti: Arch. Stefano Sibilla Ing. Antonio Sibilla Ing. Walter Ronzoni
SIBILLA ASSOCIATI srl SALITA INFERIORE S. ANNA, 50 - 16125 GENOVA tel.010 2514800 fax 010 2514623 e-mail: studio@sibillaassociati.it Cod. fisc./P. IVA: 01560510990		
CODICE IDENTIFICATIVO I/TER/050/C/DIS		ER01
sostituisce il:		

Piano Interrato

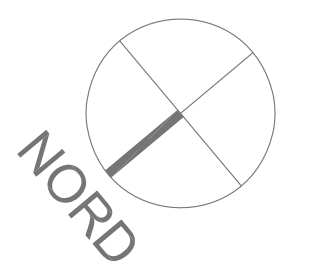

3
4

3
4

8 ← → 9

7 ← → 10

8 ← → 9

7 ← → 10

Bottiglia di accesso A.E.M.

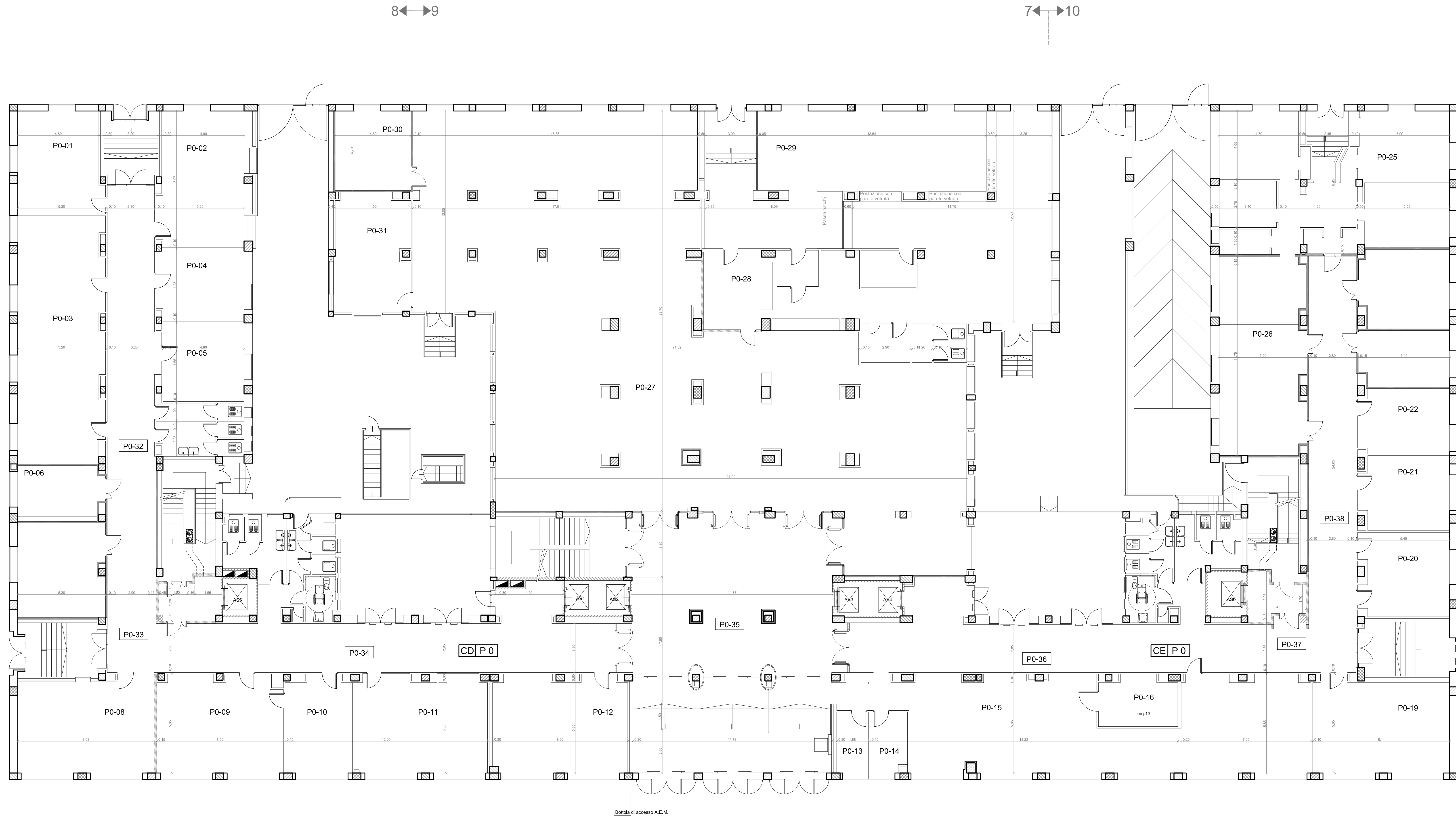

Piano Rialzato

LEGENDA MURATURE	
SIGLA	TIPOLOGIA
	STRUTTURA IN CEMENTO ARMATO
	MURATURA IN MATTONI/BLOCCI FORATI IN LATERIZIO

LEGENDA OPERE REALIZZATE 2007/2009	
SIGLA	TIPOLOGIA
	OPERE REI 90 (SOLO OVE SPECIFICATO REI 120)
	PANNELLI APPLICATI A STRUTTURE ESISTENTI IN CALCO SILICATO REI 90/120
	CONTROSOFFITTI

LEGENDA QUOTE	
SIGLA	TIPOLOGIA
	QUOTA OBBLIGATORIA
	QUOTA NON RIDUCIBILE
	QUOTA DI CHIUSSURA
	QUOTA DI SIMMETRIA
	QUOTA SOGLIO
	Simboli e dimensioni tipo infissi

NOTE

- N.B.:** Il presente elaborato è stato fornito dall'Agenzia del Demanio;
- N.B.:** Il presente rilievo è stato redatto dall'ATI composta da Edimecos S.r.l. e Gambarana Impianti S.n.c. nel giugno del 2006 in sede di stesura del Progetto Esecutivo As-Built relativo alle opere realizzate per le "Opere di adeguamento alle vigenti normative anticoncilio ai sensi del D.M. del 04/05/98";
- N.B.:** Il presente elaborato è una rielaborazione grafica del rilievo planimetrico citato;
- N.B.:** Per una corretta analisi di tutti i serramenti presenti nell'edificio si rimanda anche agli elaborati di dettaglio denominati "Fronti e Sezioni" (Serie ER elaborati 11+12) e "Albco serramenti" (Serie ER elaborato 13);
- N.B.:** Le dimensioni sono espresse in cm., salvo ove diversamente indicato;
- N.B.:** Le quote altimetriche sono espresse in mt.

A	01/02/2013	Prima Emissione	URT	RCP	PRS
Cod. Rev.	Data Rev.	Descrizione Revisionale	Redatto	Controllato	Approvato



AGENZIA DEL DEMANIO

Filiale Piemonte e Valle d'Aosta
Supporto Tecnico Specialistico
Sede di Torino

CORSO BOLZANO, 30 - 10121 TORINO

Responsabile unico del procedimento: Dott. Mario Parlagreco
Assistenza tecnica: Ing. Daniela Maria Oddone e Ing. Sebastiano Caizza

Richiedente

C.F. 06340981007

INTERVENTI DI ATTUAZIONE DELLE DISPOSIZIONI DI LEGGE
IN MATERIA DI SICUREZZA SUI LUOGHI DI LAVORO
SULL'IMMOBILE FIP "NUOVO PALAZZO UFFICI FINANZIARI"
CORSO BOLZANO, 30 - 10121 TORINO

Oggetto e localizzazione dell'intervento

STATO ATTUALE

PIANO RIALZATO

RAPPORTO
1:100

SIBILL ASSOCIATI srl
SALITA INFERIORE S. ANNA, 50 - 16125 GENOVA
tel 010 2514800 fax 010 2514623 e-mail: studio@sibillassociati.it
Cod. fisc./P. IVA: 01560510990
sostituisce il:

progettisti:
Arch. Stefano Sibilla
Ing. Antonio Sibilla
Ing. Walter Ronzoni

CODICE IDENTIFICATIVO
I/TER/050/C/DIS

ER02

sostituisce il:

sostituito da:

LEGENDA MURATURE	
SIGLA	TIPOLOGIA
-----	STRUTTURA IN CEMENTO ARMATO
-----	MURATURA IN MATTONI/BLOCCHI FORATI IN LATERIZIO

LEGENDA OPERE REALIZZATE 2007/2009	
SIGLA	TIPOLOGIA
-----	OPERE REI 90 (SOLO OVE SPECIFICATO REI 120)
-----	PANNELLI APPLICATI A STRUTTURE ESISTENTI IN CALCO SILEGATO REI 90/120
-----	CONTROSOFFITTI

LEGENDA QUOTE	
SIGLA	TIPOLOGIA
→ 100 →	QUOTA OBBLIGATORIA
→ 100 →	QUOTA NON RIDUCIBILE
→ 100 →	QUOTA DI CHIUSURA
→ 100 →	QUOTA DI SIMMETRIA
→ 100 →	QUOTA SOGLIA
⊕ 100 ⊕	SIMBOLI E DIMENSIONI TIPO INFISSI

NOTE

N.B.: Il presente elaborato è stato fornito dall'Agenzia del Demanio;
N.B.: Il presente rilievo è stato redatto dall'ATI composta da Edimecos S.r.l. e Cambarana Impianti S.n.c. nel giugno del 2006 in sede di stesura del Progetto Esecutivo As-Built relativo alle opere realizzate per le "Opere di adeguamento alle vigenti normative anticoncilio ai sensi del D.M. del 04/05/98";
N.B.: Il presente elaborato è una rielaborazione grafica del rilievo planimetrico citato;
N.B.: Per una corretta analisi di tutti i serramenti presenti nell'edificio si rimanda anche agli elaborati di dettaglio denominati "Fronti e Sezioni" (Serie ER elaborati 11+12) e "Abaco serramenti" (Serie ER elaborato 13);
N.B.: Le dimensioni sono espresse in cm., salvo ove diversamente indicato;
N.B.: Le quote altimetriche sono espresse in mt.

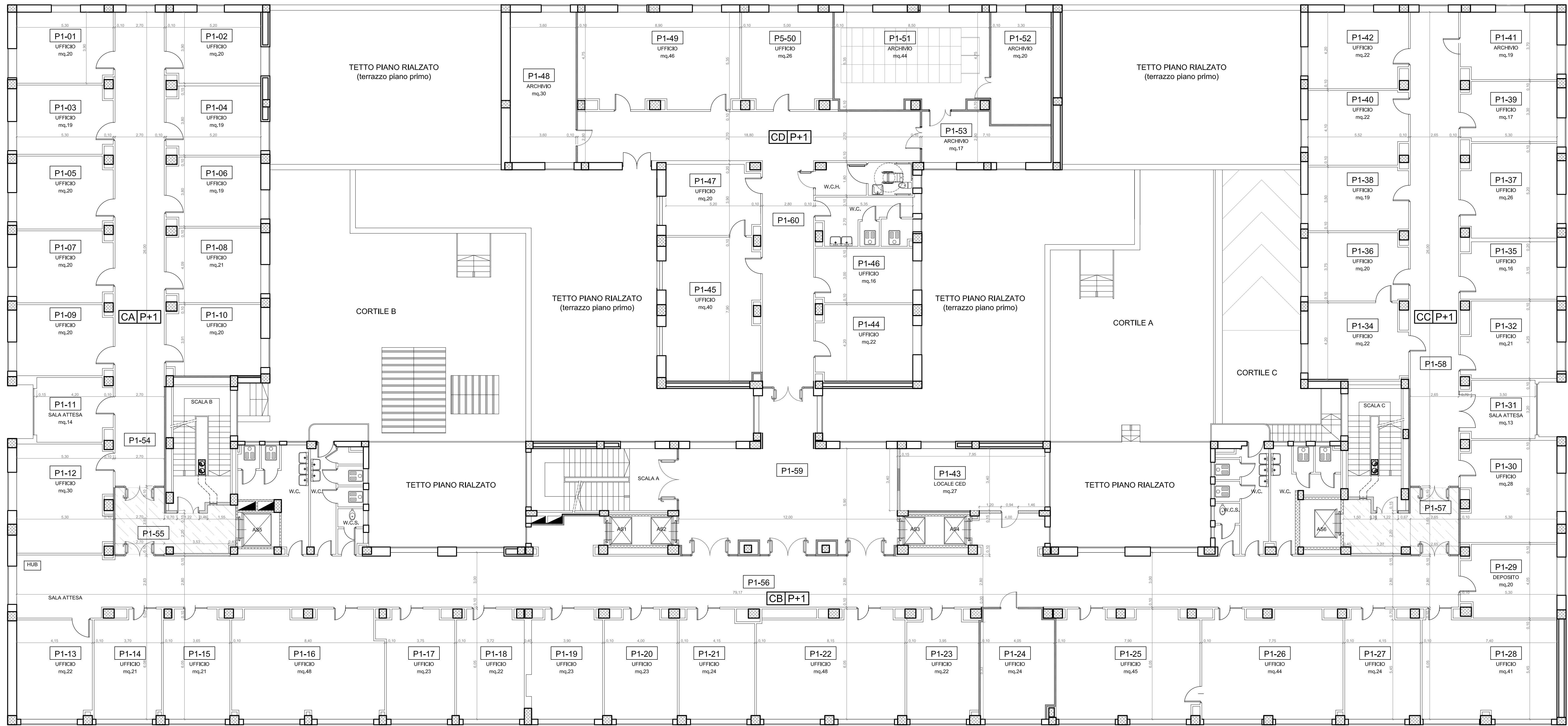

3
4

3
4

A	01/02/2013	Prima Emissione	URT	RCP	PRS
Cod. Rev.	Data Rev.	Descrizione Revisionale	Redatto	Controllato	Approvato



AGENZIA DEL DEMANIO
 Filiale Piemonte e Valle d'Aosta
 Supporto Tecnico Specialistico
 Sede di Torino
 CORSO BOLZANO, 30 - 10121 TORINO
 Responsabile unico del procedimento: Dott. Mario Parlagreco
 Assistenza tecnica: Ing. Daniela Maria Oddone e Ing. Sebastiano Caizza

Richiedente _____ C.F. 06340981007

**INTERVENTI DI ATTUAZIONE DELLE DISPOSIZIONI DI LEGGE
 IN MATERIA DI SICUREZZA SUI LUOGHI DI LAVORO
 SULL'IMMOBILE FIP "NUOVO PALAZZO UFFICI FINANZIARI"**
 CORSO BOLZANO, 30 - 10121 TORINO

Oggetto e localizzazione dell'intervento		RAPPORTO 1:100
STATO ATTUALE		
PIANO PRIMO		progettisti: Arch. Stefano Sibilla Ing. Antonio Sibilla Ing. Walter Ronzoni sostituito da:
SIBILLA ASSOCIATI srl SALITA INFERIORE S. ANNA, 50 - 16125 GENOVA tel 010 2514800 fax 010 2514623 e-mail: studio@sibillaassociati.it Cod. fisc./P. IVA: 01560510990		
CODICE IDENTIFICATIVO I/TER/050/C/DIS		ER03
sostituito da:		

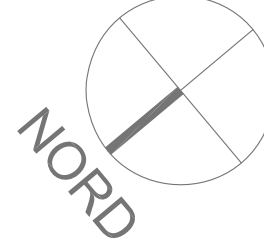
Piano Primo



8 ← → 9

7 ← → 10

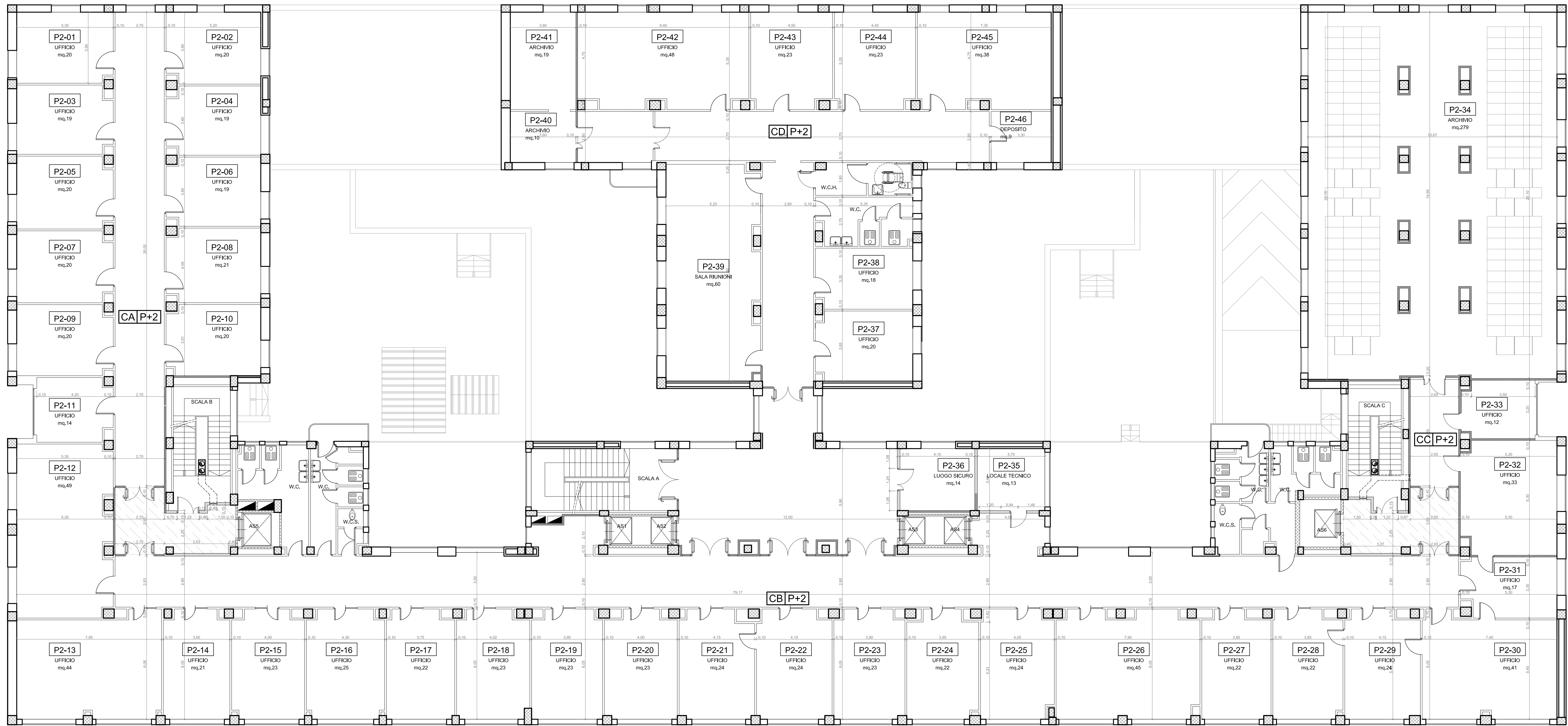

LEGENDA MURATURE	
SIGLA	TIPOLOGIA
[Symbol]	STRUTTURA IN CEMENTO ARMATO
[Symbol]	MURATURA IN MATTONI/BLOCCHI FORATI IN LATERIZIO

LEGENDA OPERE REALIZZATE 2007/2009	
SIGLA	TIPOLOGIA
[Symbol]	OPERE REI 90 (SOLO OVE SPECIFICATO REI 120)
[Symbol]	PANNELLI APPLICATI A STRUTTURE ESISTENTI IN CALCO SILICATO REI 90/120
[Symbol]	CONTROSOFFITTI

LEGENDA QUOTE	
SIGLA	TIPOLOGIA
[Symbol]	QUOTA OBBLIGATORIA
[Symbol]	QUOTA NON RIDUCIBILE
[Symbol]	QUOTA DI CHIUSURA
[Symbol]	QUOTA DI SIMMETRIA
[Symbol]	QUOTA SOGLIO
[Symbol]	Simboli e dimensioni tipo infissi

NOTE

N.B.: Il presente elaborato è stato fornito dall'Agenzia del Demanio;
N.B.: Il presente rilievo è stato redatto dall'ATI composta da Edimecos S.r.l. e Gambiarana Impianti S.n.c. nel giugno del 2006 in sede di stesura del Progetto Esecutivo As-Built relativo alle opere realizzate per le "Opere di adeguamento alle vigenti normative anticoncilio ai sensi del D.M. del 04/05/98";
N.B.: Il presente elaborato è una rielaborazione grafica del rilievo planimetrico citato;
N.B.: Per una corretta analisi di tutti i serramenti presenti nell'edificio si rimanda anche agli elaborati di dettaglio denominati "Fronti e Sezioni" (Serie ER elaborati 11+12) e "Abaco serramenti" (Serie ER elaborato 13);
N.B.: Le dimensioni sono espresse in cm., salvo ove diversamente indicato;
N.B.: Le quote altimetriche sono espresse in mt.

Cod. Rev.	Data Rev.	Prima Emissione	Descrizione Revisionale	URT	RCP	PRS
		Restato		Controllato	Approvato	
A	01/02/2013					

AGENZIA DEL DEMANIO
 Filiale Piemonte e Valle d'Aosta
 Supporto Tecnico Specialistico
 Sede di Torino
 CORSO BOLZANO, 30 - 10121 TORINO
 Responsabile unico del procedimento: Dott. Mario Parlagreco
 Assistenza tecnica: Ing. Daniela Maria Oddone e Ing. Sebastiano Caizza

**INTERVENTI DI ATTUAZIONE DELLE DISPOSIZIONI DI LEGGE
 IN MATERIA DI SICUREZZA SUI LUOGHI DI LAVORO
 SULL'IMMOBILE FIP "NUOVO PALAZZO UFFICI FINANZIARI"**
 CORSO BOLZANO, 30 - 10121 TORINO

Oggetto e localizzazione dell'intervento		RAPPORTO 1:100
STATO ATTUALE		
PIANO SECONDO		progettisti: Arch. Stefano Sibilla Ing. Antonio Sibilla Ing. Walter Ronzoni
SIBILLA ASSOCIATI srl SALITA INFERIORE S. ANNA, 50 - 16125 GENOVA tel.010 2514800 fax 010 2514623 e-mail: studio@sibillaassociati.it Cod. fisz./P. IVA: 01560510990		
sostituisce il:		CODICE IDENTIFICATIVO I/TER/050/C/DIS ER04
sostituito da:		

Piano Secondo

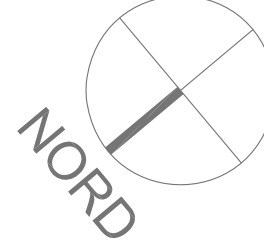

3
4

3
4

8 9

7 10

8 9

7 10

LEGENDA MURATURE	
SIGLA	TIPOLOGIA
	STRUTTURA IN CEMENTO ARMATO
	MURATURA IN MATTONI BLOCCHI FORATI IN LATERIZIO

LEGENDA OPERE REALIZZATE 2007/2009	
SIGLA	TIPOLOGIA
	OPERE REI 90 (SOLO OVE SPECIFICATO REI 120)
	PANNELLI APPLICATI A STRUTTURE ESISTENTI IN CALCO SILICATO REI 90/120
	CONTROSOFFITTI

LEGENDA QUOTE	
SIGLA	TIPOLOGIA
	QUOTA OBBLIGATORIA
	QUOTA NON RIDUCIBILE
	QUOTA DI CHIUSURA
	QUOTA DI SIMMETRIA
	QUOTA SOGLIO
	NUMERI E DIMENSIONI TIPO INFISSI

NOTE

N.B.: Il presente elaborato è stato fornito dall'Agenzia del Demanio e Cambarano Impianti S.n.c. nel giugno del 2006 in sede di stesura del Progetto Esecutivo As-Built relativo alle opere realizzate per le "Opere di adeguamento alle vigenti normative anticoncilio ai sensi del D.M. del 04/05/98".

N.B.: Il presente elaborato è una rielaborazione grafica del rilievo planimetrico citato;

N.B.: Per una corretta analisi di tutti i serramenti presenti nell'edificio si rimanda anche agli elaborati di dettaglio denominati "Fronti e Sezioni" (Serie ER elaborati 11+12) e "Albaco serramenti" (Serie ER elaborato 13);

N.B.: Le dimensioni sono espresse in cm., salvo ove diversamente indicato;

N.B.: Le quote altimetriche sono espresse in mt.

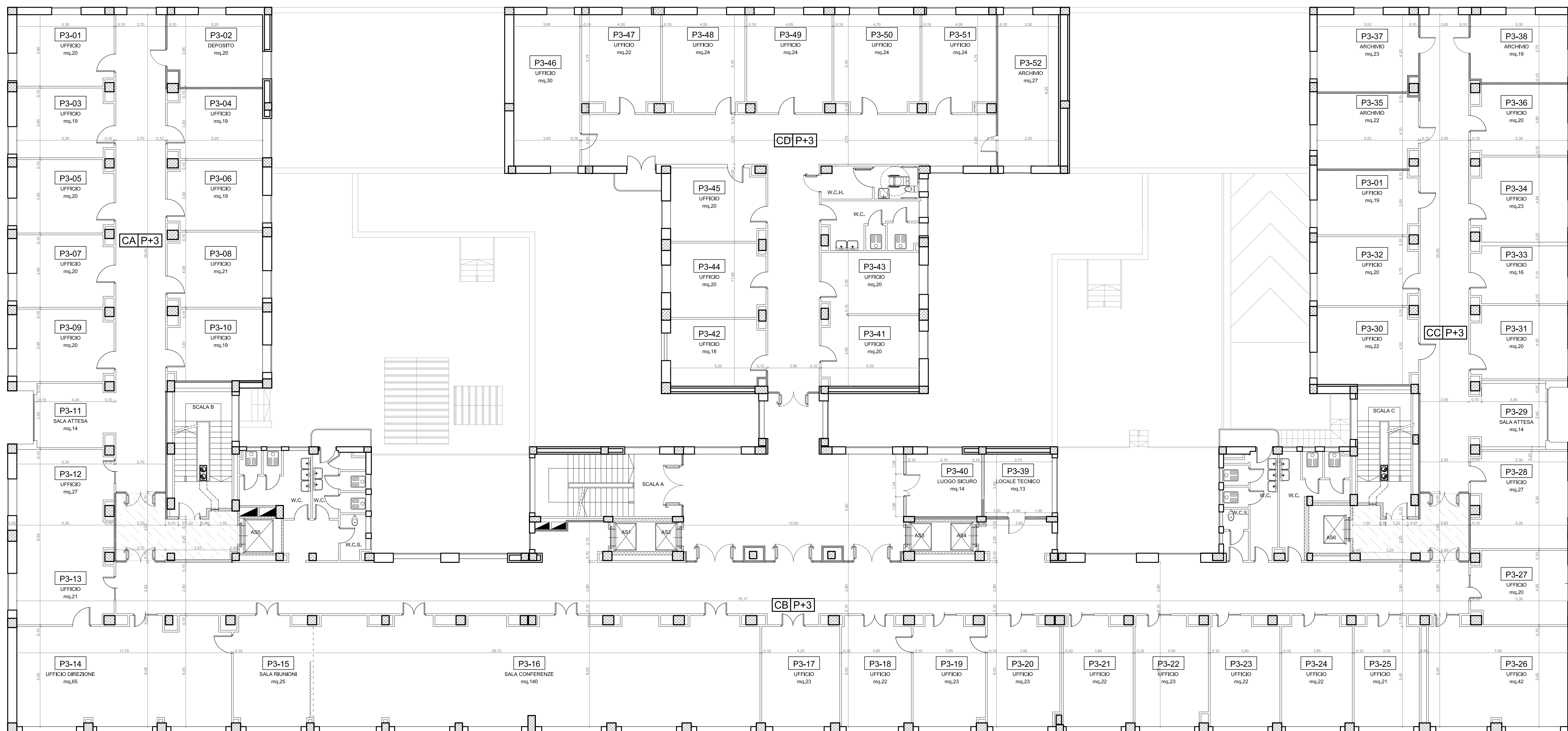

Cod. Rev.	Data Rev.	Prima Emissione	Descrizione Revisionale	URT	RCP	PRS
A	01/02/2013			Restato	Controllato	Approvato

AGENZIA DEL DEMANIO

Filiale Piemonte e Valle d'Aosta
Supporto Tecnico Specialistico
Sede di Torino

CORSO BOLZANO, 30 - 10121 TORINO

Responsabile unico del procedimento: Dott. Mario Parlagreco
Assistenza tecnica: Ing. Daniela Maria Oddone e Ing. Sebastiano Caizza

Richiedente: _____ STATO ATTUALE _____ RAPPORTO 1:100

**INTERVENTI DI ATTUAZIONE DELLE DISPOSIZIONI DI LEGGE
IN MATERIA DI SICUREZZA SUI LUOGHI DI LAVORO
SULL'IMMOBILE FIP "NUOVO PALAZZO UFFICI FINANZIARI"**
CORSO BOLZANO, 30 - 10121 TORINO

Oggetto e localizzazione dell'intervento		progettisti: Arch. Stefano Sibilla Ing. Antonio Sibilla Ing. Walter Ronzoni	CODICE IDENTIFICATIVO I/TER/050/C/DIS	ER05
STATO ATTUALE				
PIANO TERZO		sostituisce il:		sostituito da:
SIBILLA ASSOCIATI srl SALITA INFERIORE S. ANNA, 50 - 10125 GENOVA tel.010 2514800 fax.010 2514623 e-mail: studio@sibillaassociati.it Cod. fisz./P. IVA: 01560510990				

Piano Terzo

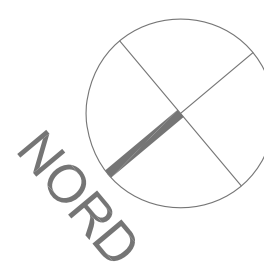

8 ← → 9

7 ← → 10

8 ← → 9

7 ← → 10

3
↑
4

3
↑
4

LEGENDA MURATURE	
SIGLA	TIPOLOGIA
-----	STRUTTURA IN CEMENTO ARMATO
-----	MURATURA IN MATTONI/BLOCCHI FORATI IN LATERIZIO

LEGENDA OPERE REALIZZATE 2007/2009	
SIGLA	TIPOLOGIA
-----	OPERE REI 90 (SOLO OVE SPECIFICATO REI 120)
-----	PANNELLI APPLICATI A STRUTTURE ESISTENTI IN CALCO SILICATO REI 90/120
-----	CONTROSOFFITTI

LEGENDA QUOTE	
SIGLA	TIPOLOGIA
→ 100 →	QUOTA OBBLIGATORIA
→ 100 →	QUOTA NON RIDUCIBILE
→ 100 →	QUOTA DI CHIUSURA
→ 100 →	QUOTA DI SIMMETRIA
→ 100 →	QUOTA SOGLIA
◆	SIMBOLI E DIMENSIONI TIPO INFISSI

NOTE

N.B.: Il presente elaborato è stato fornito dall'Agenzia del Demanio;
N.B.: Il presente rilievo è stato redatto dall'ATI composta da Edimecos S.r.l. e Gambiaro Impianti S.n.c. nel giugno del 2006 in sede di stesura del Progetto Esecutivo As-Built relativo alle opere realizzate per le "Opere di adeguamento alle vigenti normative anticoncilio ai sensi del D.M. del 04/05/98";
N.B.: Il presente elaborato è una rielaborazione grafica del rilievo planimetrico citato;
N.B.: Per una corretta analisi di tutti i serramenti presenti nell'edificio si rimanda anche agli elaborati di dettaglio denominati "Fronti e Sezioni" (Serie ER elaborati 11+12) e "Abaco serramenti" (Serie ER elaborato 13);
N.B.: Le dimensioni sono espresse in cm., salvo ove diversamente indicato;
N.B.: Le quote altimetriche sono espresse in mt.

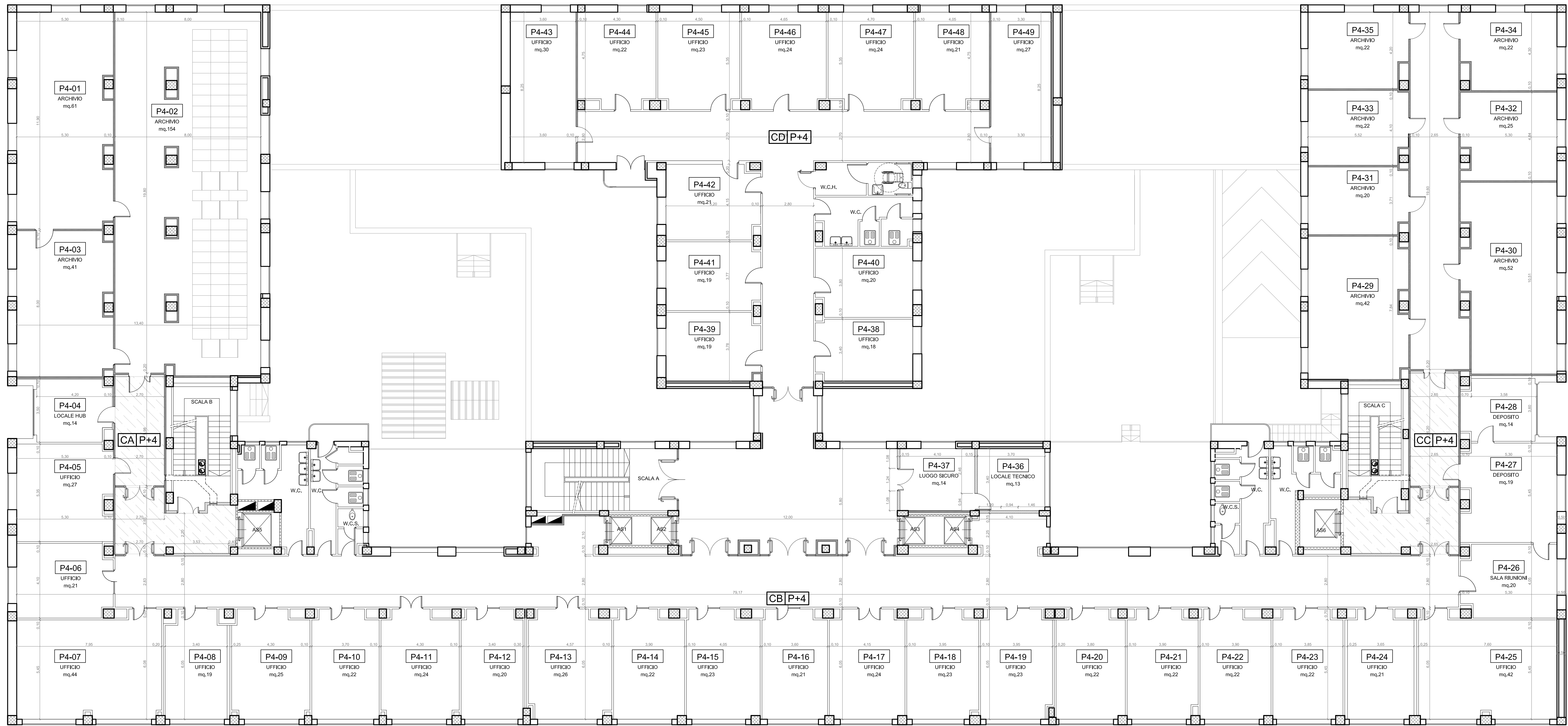

Cod. Rev.	Data Rev.	Prima Emissione	Descrizione Revisionale	URT	RCP	PRS
A	01/02/2013			Restato	Controllato	Approvato

AGENZIA DEL DEMANIO
 Filiale Piemonte e Valle d'Aosta
 Supporto Tecnico Specialistico
 Sede di Torino
 CORSO BOLZANO, 30 - 10121 TORINO
 Responsabile unico del procedimento: Dott. Mario Parlagreco
 Assistenza tecnica: Ing. Daniela Maria Oddone e Ing. Sebastiano Caizza

**INTERVENTI DI ATTUAZIONE DELLE DISPOSIZIONI DI LEGGE
 IN MATERIA DI SICUREZZA SUI LUOGHI DI LAVORO
 SULL'IMMOBILE FIP "NUOVO PALAZZO UFFICI FINANZIARI"**
 CORSO BOLZANO, 30 - 10121 TORINO

Oggetto e localizzazione dell'intervento		STATO ATTUALE		RAPPORTO	
PIANO QUARTO				1:100	
SIBILLASSOCIATI srl SALITA INFERIORE S. ANNA, 50 - 16125 GENOVA tel 010 2514800 fax 010 2514623 e-mail: studio@sibillassociati.it Cod. fisc./P. IVA: 01560510990		progettisti: Arch. Stefano Sibilla Ing. Antonio Sibilla Ing. Walter Ronzoni		CODICE IDENTIFICATIVO I/TER/050/C/DIS ER06	
sostituisce il:		sostituito da:			

Piano Quarto

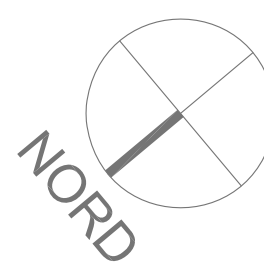

8 ← → 9

7 ← → 10

8 ← → 9

7 ← → 10

3
4

3
4

LEGENDA MURATURE	
SIGLA	TIPOLOGIA
---	STRUTTURA IN CEMENTO ARMATO
---	MURATURA IN MATTONI/BLOCCHI FORATI IN LATERIZIO

LEGENDA OPERE REALIZZATE 2007/2009	
SIGLA	TIPOLOGIA
---	OPERE REI 90 (SOLO OVE SPECIFICATO REI 120)
---	PANNELLI APPLICATI A STRUTTURE ESISTENTI IN CALCO SILICATO REI 90/120
---	CONTROSOFFITTI

LEGENDA QUOTE	
SIGLA	TIPOLOGIA
→ 100 →	QUOTA OBBLIGATORIA
→ 100 →	QUOTA NON RIDUCIBILE
→ 100 →	QUOTA DI CHIUSURA
→ 100 →	QUOTA DI SIMMETRIA
→ 100 →	QUOTA SOGLIA
⊕	SIMBOLI E DIMENSIONI TIPO INFISSI

NOTE

- N.B.:** Il presente elaborato è stato fornito dall'Agenzia del Demanio;
- N.B.:** Il presente rilievo è stato redatto dall'ATI composta da Edimecos S.r.l. e Gambarana Impianti S.n.c. nel giugno del 2006 in sede di stesura del Progetto Esecutivo As-Built relativo alle opere realizzate per le "Opere di adeguamento alle vigenti normative anticoncilio ai sensi del D.M. del 04/05/98";
- N.B.:** Il presente elaborato è una rielaborazione grafica del rilievo planimetrico citato;
- N.B.:** Per una corretta analisi di tutti i serramenti presenti nell'edificio si rimanda anche agli elaborati di dettaglio denominati "Fronti e Sezioni" (Serie ER elaborati 11+12) e "Albaco serramenti" (Serie ER elaborato 13);
- N.B.:** Le dimensioni sono espresse in cm., salvo ove diversamente indicato;
- N.B.:** Le quote altimetriche sono espresse in mt.

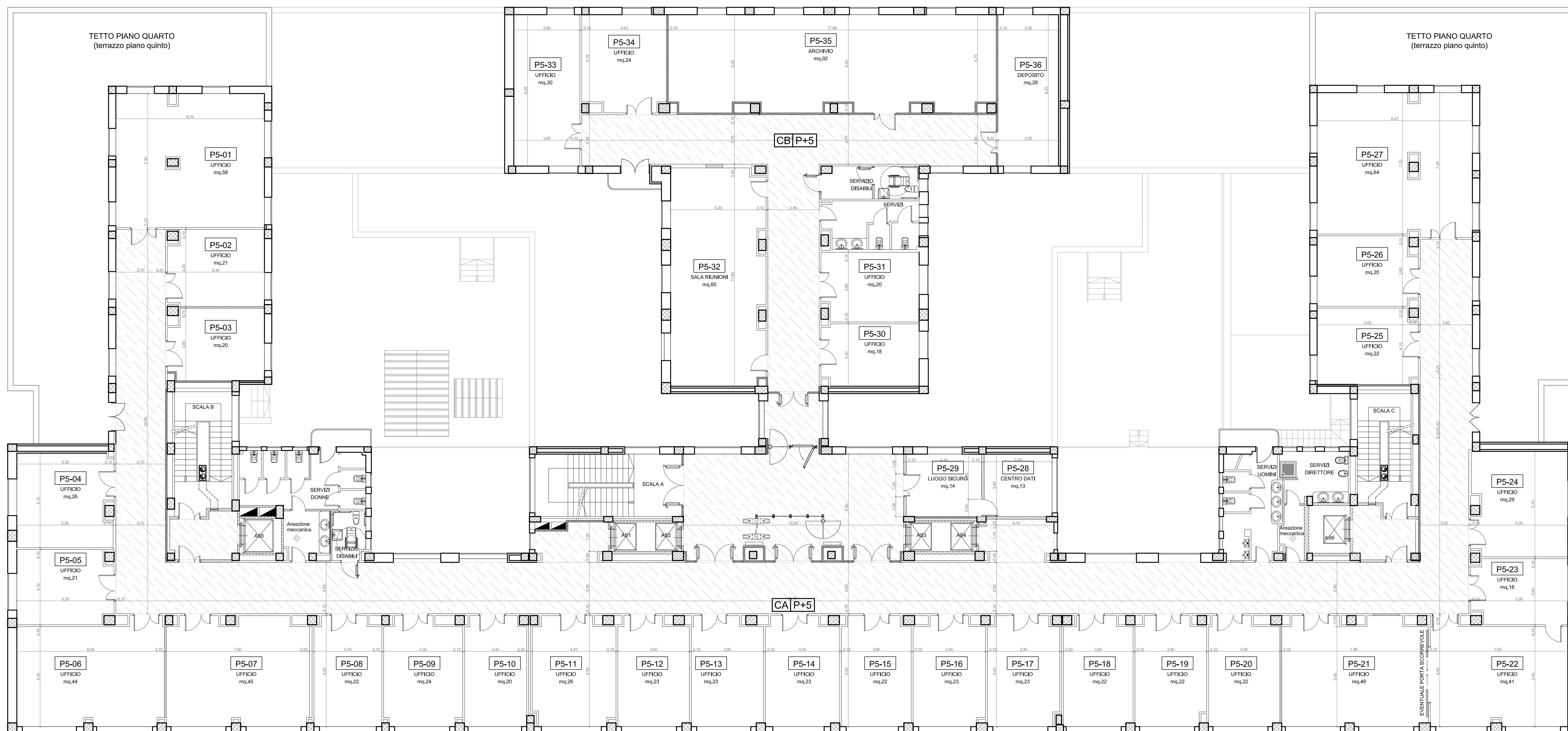

A	01/02/2013	Prima Emissione	URT	RCP	PRS
Cod. Rev.	Data Rev.	Descrizione Revisionale	Redatto	Controllato	Approvato



AGENZIA DEL DEMANIO

Filiale Piemonte e Valle d'Aosta
Supporto Tecnico Specialistico
Sede di Torino

CORSO BOLZANO, 30 - 10121 TORINO

Responsabile unico del procedimento: Dott. Mario Parlagreco
Assistenza tecnica: Ing. Daniela Maria Oddone e Ing. Sebastiano Catizza

Richiedente

C.F. 06340981007

**INTERVENTI DI ATTUAZIONE DELLE DISPOSIZIONI DI LEGGE
IN MATERIA DI SICUREZZA SUI LUOGHI DI LAVORO
SULL'IMMOBILE FIP "NUOVO PALAZZO UFFICI FINANZIARI"**
CORSO BOLZANO, 30 - 10121 TORINO

Oggetto e localizzazione dell'intervento

STATO ATTUALE

RAPPORTO

PIANO QUINTO

1:100

SIBILLASSOCIATI srl
SALITA INFERIORE S. ANNA, 50 - 16125 GENOVA
tel 010 2514800 fax 010 2514623 e-mail: studio@sibillassociati.it
Cod. fisz./P. IVA: 01560510990

progettisti:
Arch. Stefano Sibilla
Ing. Antonio Sibilla
Ing. Walter Ronzoni

CODICE IDENTIFICATIVO
I/TER/050/C/DIS

ER07

sostituisce il:

sostituito da:

Piano Quinto

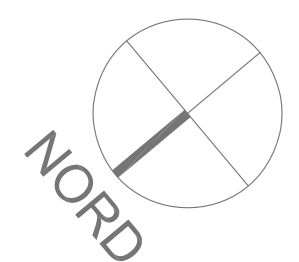

8 ← → 9

7 ← → 10

8 ← → 9

7 ← → 10

LEGENDA MURATURE	
SIGLA	TIPOLOGIA
-----	STRUTTURA IN CEMENTO ARMATO
-----	MURATURA IN MATTONI/BLOCCI FORATI IN LATERIZIO

LEGENDA OPERE REALIZZATE 2007/2009	
SIGLA	TIPOLOGIA
-----	OPERE REI 90 (SOLO OVE SPECIFICATO REI 120)
-----	PANNELLI APPLICATI A STRUTTURE ESISTENTI IN CALCIO SILICATO REI 90/120
-----	CONTROSOFFITTI

LEGENDA QUOTE	
SIGLA	TIPOLOGIA
→ 100 →	QUOTA OBBLIGATORIA
→ 1000 →	QUOTA NON RIDUCIBILE
→ 100 →	QUOTA DI CHIUSURA
→ 100 →	QUOTA DI SIMMETRIA
→ 100 →	QUOTA SOLAIO
◆ 100 / 200	SIMBOLI E DIMENSIONI TIPO INFISSI

NOTE

N.B.: Il presente elaborato è stato fornito dall'Agenzia del Demanio;
N.B.: Il presente rilievo è stato redatto dall'ATI composta da Edimecos S.r.l. e Gambarana Impianti S.n.c. nel giugno del 2006 in sede di stesura del Progetto Esecutivo As-Built relativo alle opere realizzate per le "Opere di adeguamento alle vigenti normative anticoncilio ai sensi del D.M. del 04/05/98";
N.B.: Il presente elaborato è una rielaborazione grafica del rilievo planimetrico citato;
N.B.: Per una corretta analisi di tutti i serramenti presenti nell'edificio si rimanda anche agli elaborati di dettaglio denominati "Fronti e Sezioni" (Serie ER elaborati 11+12) e "Alcove serramenti" (Serie ER elaborato 13);
N.B.: Le dimensioni sono espresse in cm., salvo ove diversamente indicato;
N.B.: Le quote altimetriche sono espresse in mt.

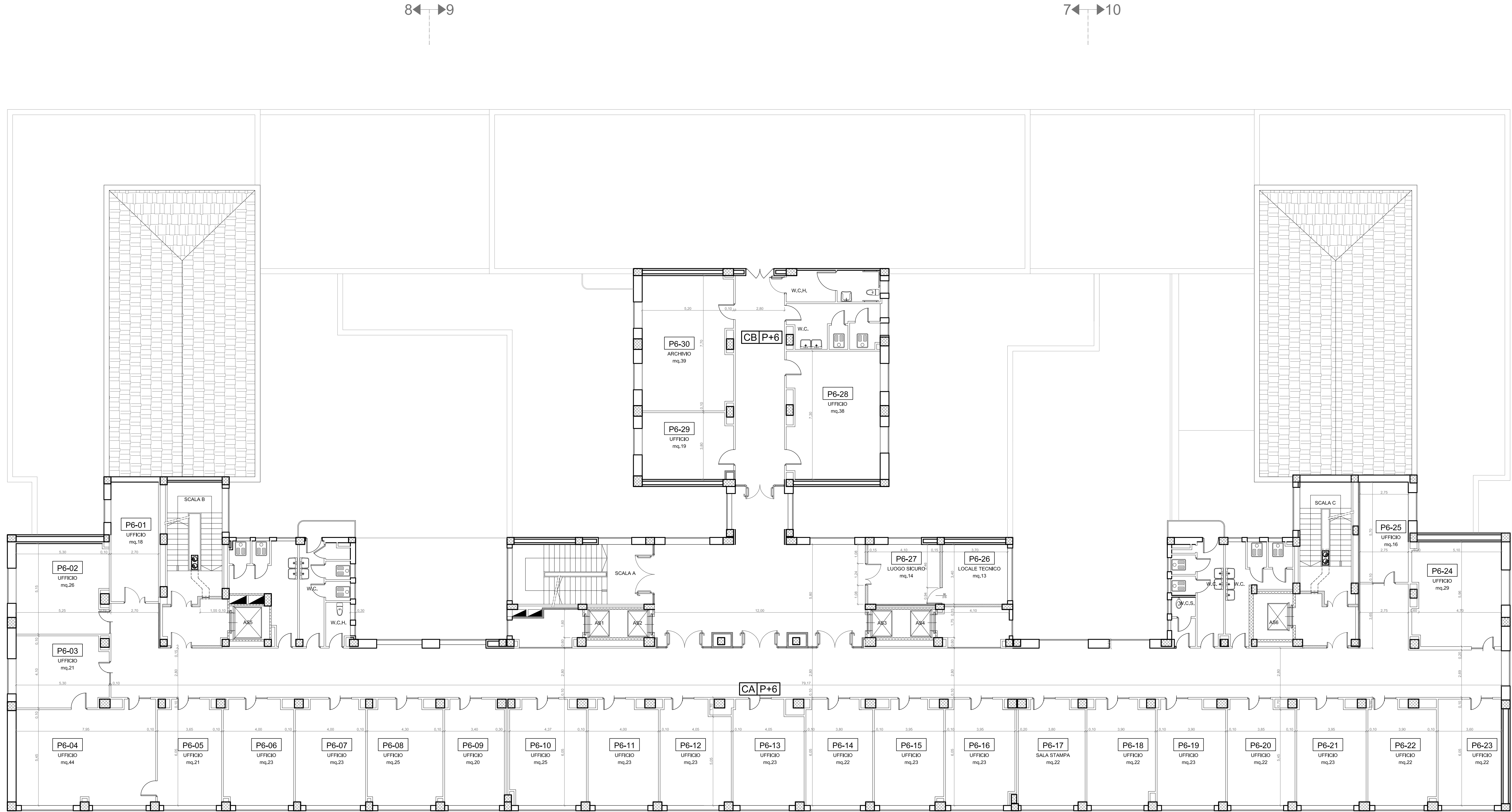

Cod. Rev.	Data Rev.	Prima Emissione	Descrizione Revisionale	URT	RCP	PRS
A	01/02/2013			URT	RCP	PRS
				Redatto	Controllato	Approvato

AGENZIA DEL DEMANIO
 Filiale Piemonte e Valle d'Aosta
 Supporto Tecnico Specialistico
 Sede di Torino
 CORSO BOLZANO, 30 - 10121 TORINO
 Responsabile unico del procedimento: Dott. Mario Parlagreco
 Assistenza tecnica: Ing. Daniela Maria Oddone e Ing. Sebastiano Caizza

**INTERVENTI DI ATTUAZIONE DELLE DISPOSIZIONI DI LEGGE
 IN MATERIA DI SICUREZZA SUI LUOGHI DI LAVORO
 SULL'IMMOBILE FIP "NUOVO PALAZZO UFFICI FINANZIARI"**
 CORSO BOLZANO, 30 - 10121 TORINO

Oggetto e localizzazione dell'intervento		STATO ATTUALE		RAPPORTO	
PIANO SESTO				1:100	
SIBILLASSOCIATI srl SALITA INFERIORE S. ANNA, 50 - 16125 GENOVA tel 010 2514800 fax 010 2514623 e-mail: studio@sibillassociati.it Cod. fis./P. IVA: 01560510990		progettisti: Arch. Stefano Sibilla Ing. Antonio Sibilla Ing. Walter Ronzoni		CODICE IDENTIFICATIVO I/TER/050/C/DIS ER08	
sostituisce il:		sostituito da:			

Piano Sesto

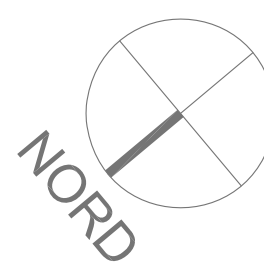

3
4

3
4

8 ← → 9

7 ← → 10

8 ← → 9

7 ← → 10

LEGENDA MURATURE	
SIGLA	TIPOLOGIA
-----	STRUTTURA IN CEMENTO ARMATO
-----	MURATURA IN MATTONI/BLOCCI FORATI IN LATERIZIO

LEGENDA OPERE REALIZZATE 2007/2009	
SIGLA	TIPOLOGIA
-----	OPERE REI 90 (SOLO OVE SPECIFICATO REI 120)
-----	PANNELLI APPLICATI A STRUTTURE ESISTENTI IN CALCO SILIGATO REI 90/120
-----	CONTROSOFFITTI

LEGENDA QUOTE	
SIGLA	TIPOLOGIA
→ 100 →	QUOTA OBBLIGATORIA
→ 1000 →	QUOTA NON RIDUCIBILE
→ 100 →	QUOTA DI CHIUSURA
→ 100 →	QUOTA DI SIMMETRIA
→ 100 →	QUOTA SOLAIO
◆ 100 / 250	SIMBOLI E DIMENSIONI TIPO INFISSI

NOTE

N.B.: Il presente elaborato è stato fornito dall'Agenzia del Demanio;
N.B.: Il presente rilievo è stato redatto dall'ATI composta da Edimecos S.r.l. e Gambarana Impianti S.n.c. nel giugno del 2006 in sede di stesura del Progetto Esecutivo As-Built relativo alle opere realizzate per le "Opere di adeguamento alle vigenti normative anticoncilio ai sensi del D.M. del 04/05/98";
N.B.: Il presente elaborato è una rielaborazione grafica del rilievo planimetrico citato;
N.B.: Per una corretta analisi di tutti i serramenti presenti nell'edificio si rimanda anche agli elaborati di dettaglio denominati "Fronti e Sezioni" (Serie ER elaborati 11+12) e "Abaco serramenti" (Serie ER elaborato 13);
N.B.: Le dimensioni sono espresse in cm., salvo ove diversamente indicato;
N.B.: Le quote altimetriche sono espresse in mt.

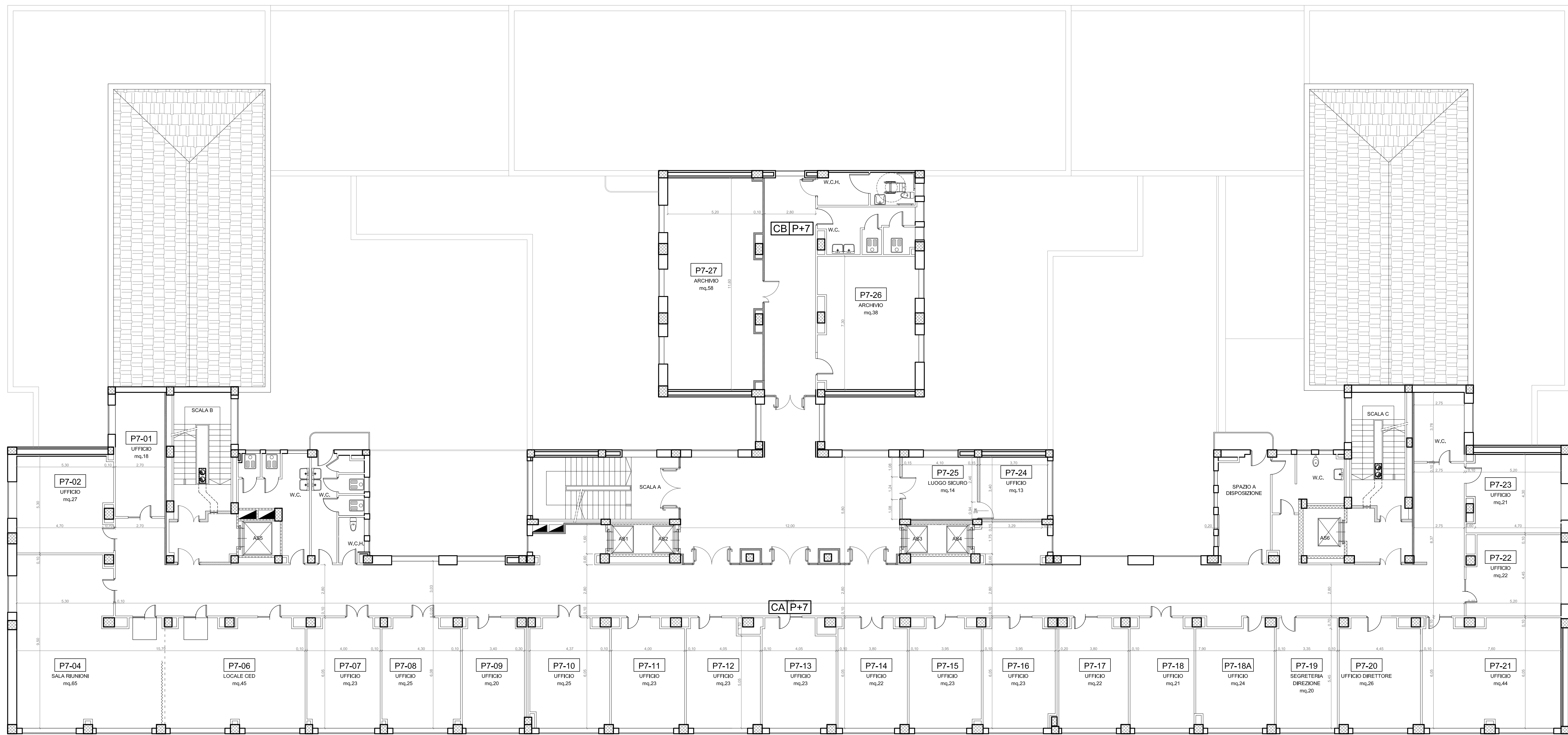

A	01/02/2013	Prima Emissione	URT	RCP	PRS
Cod. Rev.	Data Rev.	Descrizione Revisionale	Redatto	Controllato	Approvato



AGENZIA DEL DEMANIO
 Filiale Piemonte e Valle d'Aosta
 Supporto Tecnico Specialistico
 Sede di Torino
 CORSO BOLZANO, 30 - 10121 TORINO
 Responsabile unico del procedimento: Dott. Mario Parlavecchio
 Assistenza tecnica: Ing. Daniela Maria Oddone e Ing. Sebastiano Catizza

Richiedente: _____ C.F. 06340981007

**INTERVENTI DI ATTUAZIONE DELLE DISPOSIZIONI DI LEGGE
 IN MATERIA DI SICUREZZA SUI LUOGHI DI LAVORO
 SULL'IMMOBILE FIP "NUOVO PALAZZO UFFICI FINANZIARI"**
 CORSO BOLZANO, 30 - 10121 TORINO

Oggetto e localizzazione dell'intervento	STATO ATTUALE	RAPPORTO
PIANO SETTIMO		1:100
SIBILLASSOCIATI srl SALITA INFERIORE S. ANNA, 50 - 16125 GENOVA tel 010 2514800 fax 010 2514623 e-mail: studio@sibillassociati.it Cod. fisz./P. IVA: 01560510990 sostituisce il:	progettisti: Arch. Stefano Sibilla Ing. Antonio Sibilla Ing. Walter Ronzoni	CODICE IDENTIFICATIVO I/TER/050/C/DIS
		ER09

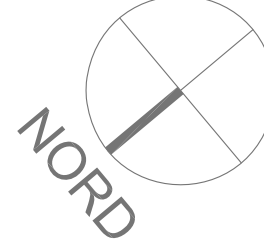
Piano Settimo



8 ← → 9

7 ← → 10

8 ← → 9

7 ← → 10

LEGENDA MURATURE	
SIGLA	TIPOLOGIA
	STRUTTURA IN CEMENTO ARMATO
	MURATURA IN MATTONI BLOCCHI FORATI IN LATERIZIO

LEGENDA OPERE REALIZZATE 2007/2009	
SIGLA	TIPOLOGIA
	OPERE REI 90 (SOLO OVE SPECIFICATO REI 120)
	PANNELLI APPLICATI A STRUTTURE ESISTENTI IN CALCO SILICATO REI 90/120
	CONTROSOFFITTI

LEGENDA QUOTE	
SIGLA	TIPOLOGIA
	QUOTA OBBLIGATORIA
	QUOTA NON RIDUCIBILE
	QUOTA DI CHIUSURA
	QUOTA DI SIMMETRIA
	QUOTA SOLAIO
	SIMBOLI E DIMENSIONI TIPO INFISSI

NOTE

N.B.: Il presente elaborato è stato fornito dall'Agenzia del Demanio;
N.B.: Il presente rilievo è stato redatto dall'ATI composta da Edimecos S.r.l. e Gambarara Impianti S.n.c. nel giugno del 2006 in sede di stesura del Progetto Esecutivo As-Built relativo alle opere realizzate per le "Opere di adeguamento alle vigenti normative anticoncilio ai sensi del D.M. del 04/05/98";
N.B.: Il presente elaborato è una rielaborazione grafica del rilievo planimetrico citato;
N.B.: Per una corretta analisi di tutti i serramenti presenti nell'edificio si rimanda anche agli elaborati di dettaglio denominati "Fronti e Sezioni" (Serie ER elaborati 11+12) e "Albaco serramenti" (Serie ER elaborato 13);
N.B.: Le dimensioni sono espresse in cm., salvo ove diversamente indicato;
N.B.: Le quote altimetriche sono espresse in mt.

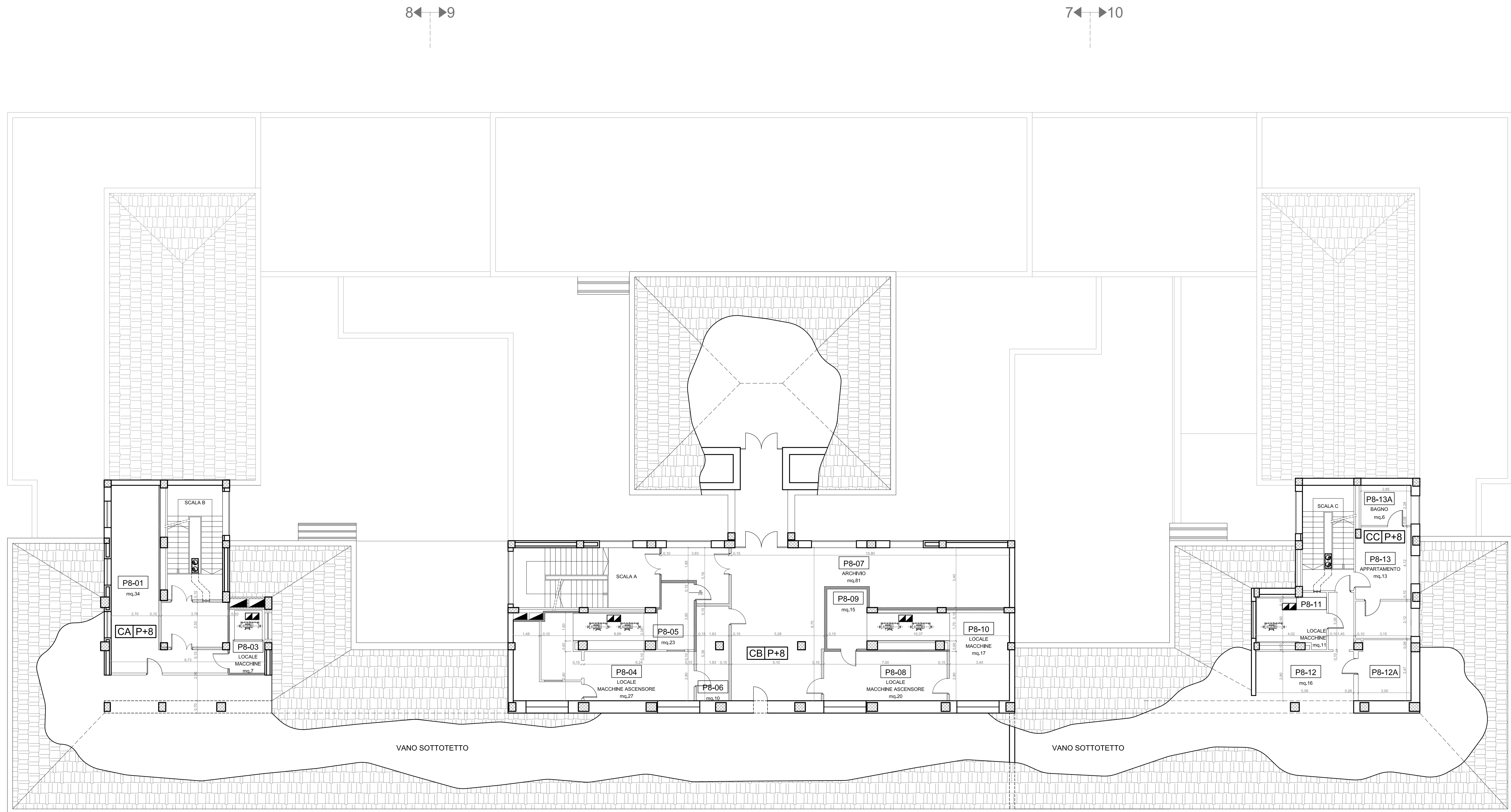

Cod. Rev.	Data Rev.	Prima Emissione	Descrizione Revisionale	URT	RCP	PRS
A	01/02/2013			URT	RCP	PRS
				Redatto	Controllato	Approvato

AGENZIA DEL DEMANIO
 Filiale Piemonte e Valle d'Aosta
 Supporto Tecnico Specialistico
 Sede di Torino
 CORSO BOLZANO, 30 - 10121 TORINO
 Responsabile unico del procedimento: Dott. Mario Parlagreco
 Assistenza tecnica: Ing. Daniela Maria Oddone e Ing. Sebastiano Catizza

Richiedente: _____ STATO ATTUALE: _____ RAPPORTO: 1:100

**INTERVENTI DI ATTUAZIONE DELLE DISPOSIZIONI DI LEGGE
 IN MATERIA DI SICUREZZA SUI LUOGHI DI LAVORO
 SULL'IMMOBILE FIP "NUOVO PALAZZO UFFICI FINANZIARI"**
 CORSO BOLZANO, 30 - 10121 TORINO

Oggetto e localizzazione dell'intervento		progettisti: Arch. Stefano Sibilla Ing. Antonio Sibilla Ing. Walter Ronzoni	CODICE IDENTIFICATIVO I/TER/050/C/DIS	ER10
STATO ATTUALE				
PIANO SOTTOTETTO		SIBILLA ASSOCIATI srl SALITA INFERIORE S. ANNA, 50 - 16125 GENOVA tel. 010 2514800 fax 010 2514623 e-mail: studio@sibillaassociati.it Cod. fisc./P. IVA: 01560510990		
sostituisce il:		sostituito da:		

Piano Sottotetto

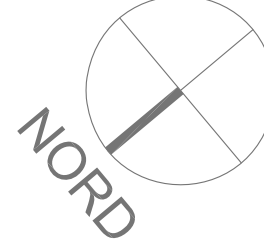

3
4

3
4

8 ← → 9

7 ← → 10

8 ← → 9

7 ← → 10

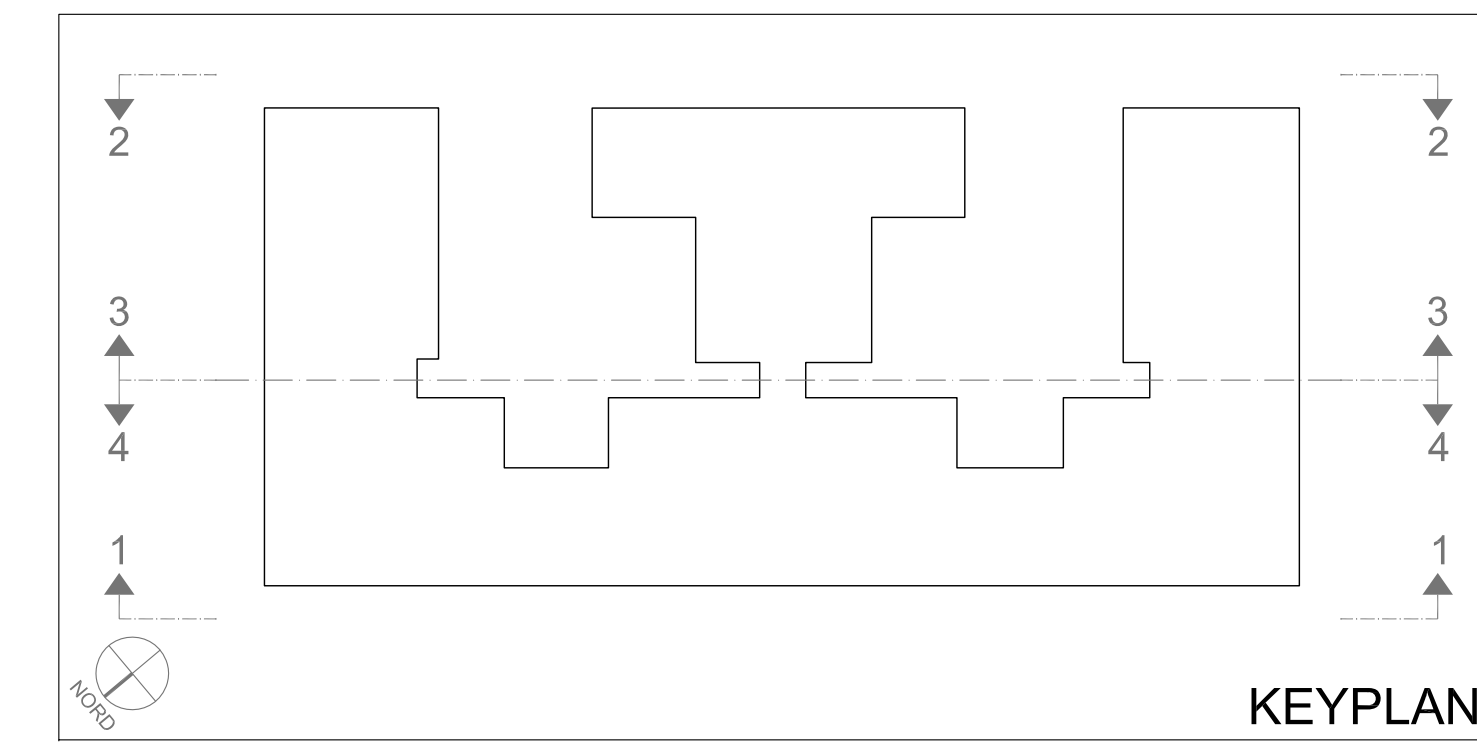

NOTE

N.B.: Il presente elaborato è stato fornito dall'Agenda del Demanio.
 N.B.: Il presente abaco è stato redatto nel novembre del 2007 dall'Arch. Carlo Högatta in sede di stesura del Progetto Definitivo relativo alla "Manutenzione straordinaria dell'edificio e sostituzione degli infissi esterni".
 N.B.: Il presente elaborato è una rielaborazione grafica del rilievo planimetrico citato.
 N.B.: Per una corretta analisi di tutti i parametri presenti nell'abaco si rimanda anche agli elaborati planimetrici del singolo piano (Serie DR elaborati 51-102).
 N.B.: Le dimensioni sono espresse in cm, salvo ove diversamente indicato.
 N.B.: Le quote altimetriche sono espresse in mt.

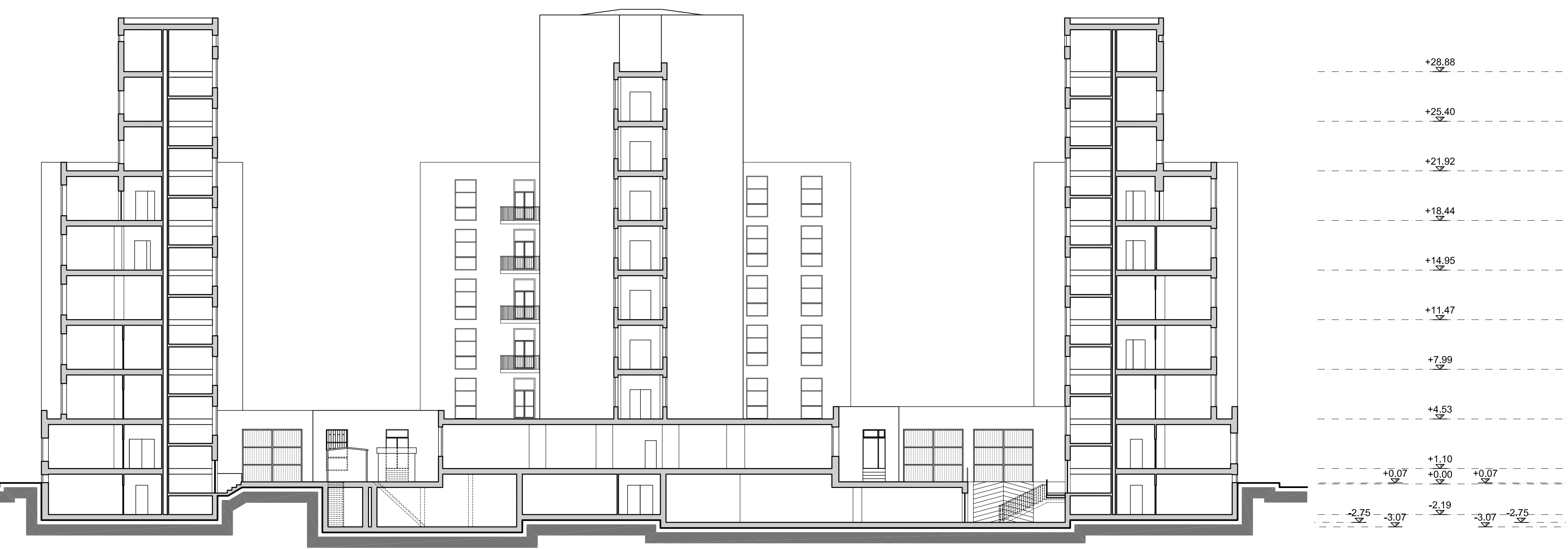

SEZIONE 3 - LATO OVEST

SEZIONE 4 - LATO EST



FRONTE 1 - LATO OVEST

FRONTE 2 - LATO EST

Cod. Rev.	Data Rev.	Descrizione Revisionale	URT Redatto	RCP Controllato	PRS Approvato
A	01/02/2013	Prima Emissione			



AGENZIA DEL DEMANIO
 Filiale Piemonte e Valle d'Aosta
 Supporto Tecnico Specialistico
 Sede di Torino
 CORSO BOLZANO, 30 - 10121 TORINO
 Responsabile unico del procedimento: Dott. Mario Partagreco
 Assistenza tecnica: Ing. Daniela Maria Oddone e Ing. Sebastiano Caizza
 Richiedente: _____ C.F. 06340981007

INTERVENTI DI ATTUAZIONE DELLE DISPOSIZIONI DI LEGGE IN MATERIA DI SICUREZZA SUI LUOGHI DI LAVORO SULL'IMMOBILE FIP "NUOVO PALAZZO UFFICI FINANZIARI" CORSO BOLZANO, 30 - 10121 TORINO

Oggetto e localizzazione dell'intervento:
 STATO ATTUALE
 Fronte 1 - Lato Ovest, Fronte 2 - Lato Est
 Sezione 3 - Lato Ovest, Sezione 4 - Lato Est

SIBILL ASSOCIATI srl SALITA INFANORE S. ANNA, 30 - 16125 GENOVA tel 010 2514800 fax 010 2514623 e-mail: studio@sibillassociati.it Cod. Fisc./P. IVA: 01560510990	progettisti: Arch. Stefano Sibilla Ing. Antonio Sibilla Ing. Walter Ronzoni	CODICE IDENTIFICATIVO ITER/050/C/DIS	ER11

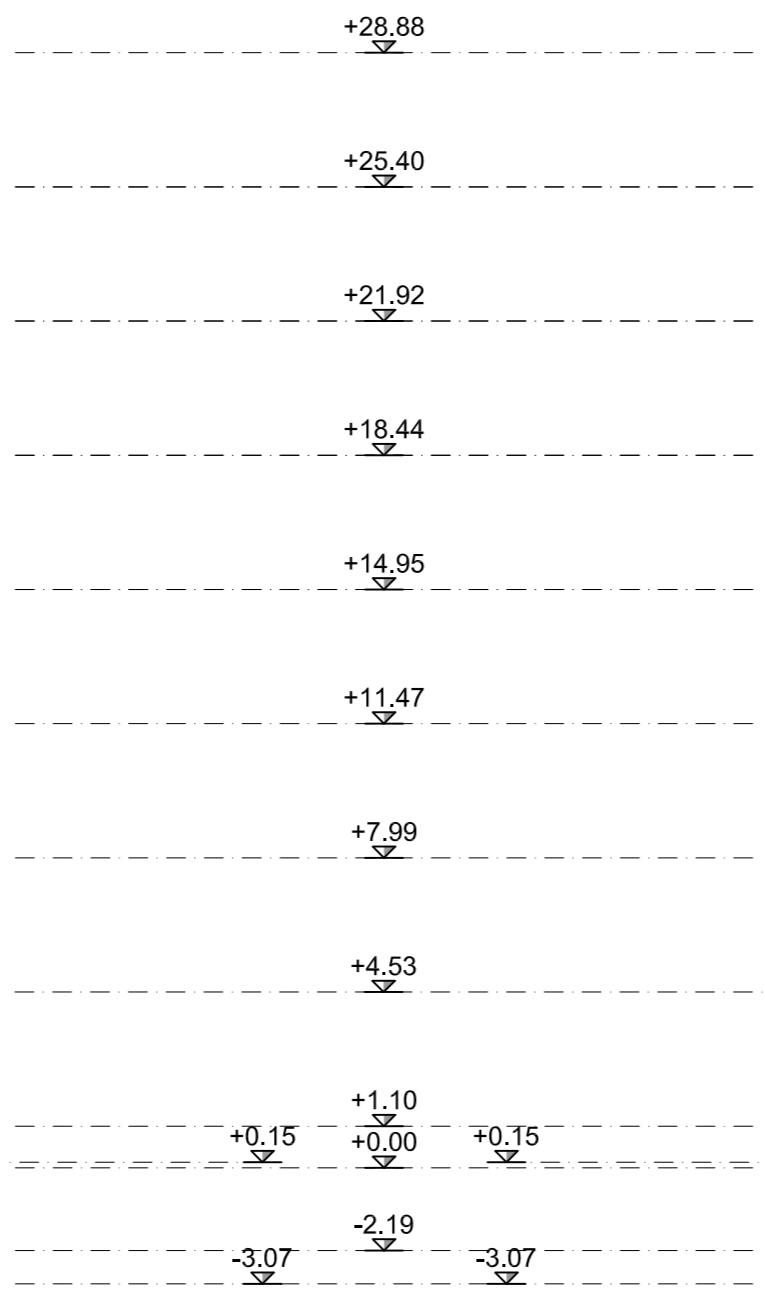
RAPPORTO
1:200



SEZIONE 8 - LATO SUD



SEZIONE 10 - LATO NORD

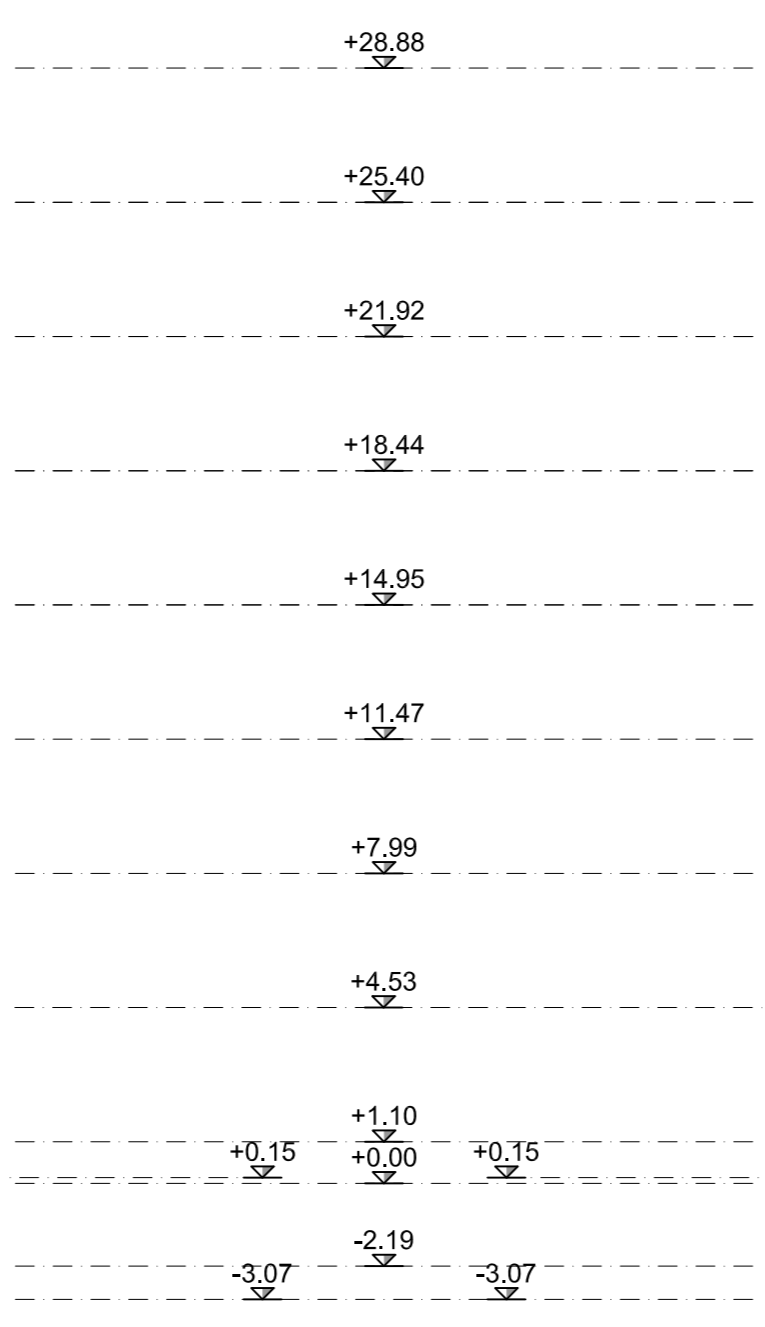

SEZIONE 7 - LATO SUD

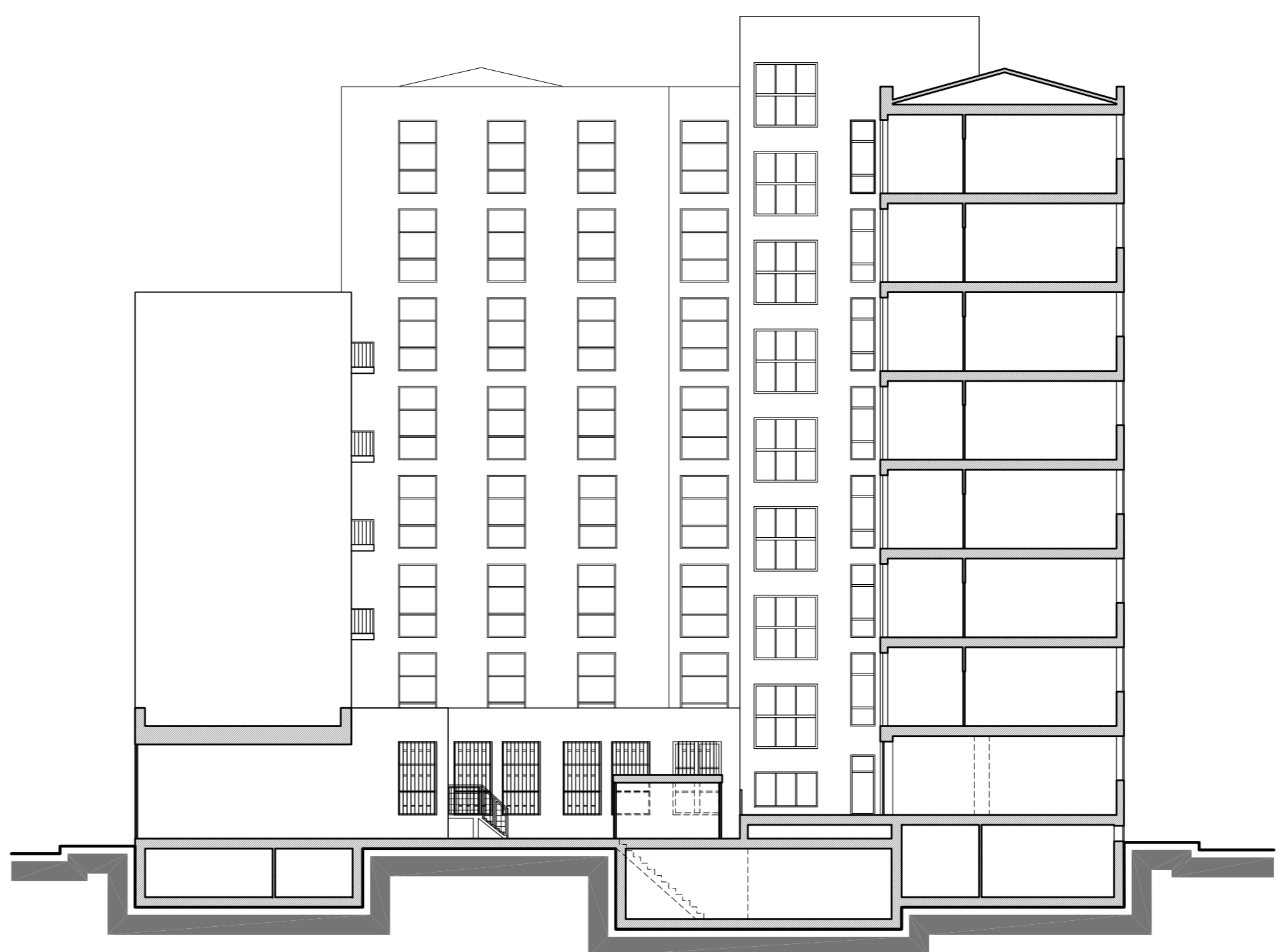

SEZIONE 9 - LATO NORD



FRONTE 5 - LATO SUD

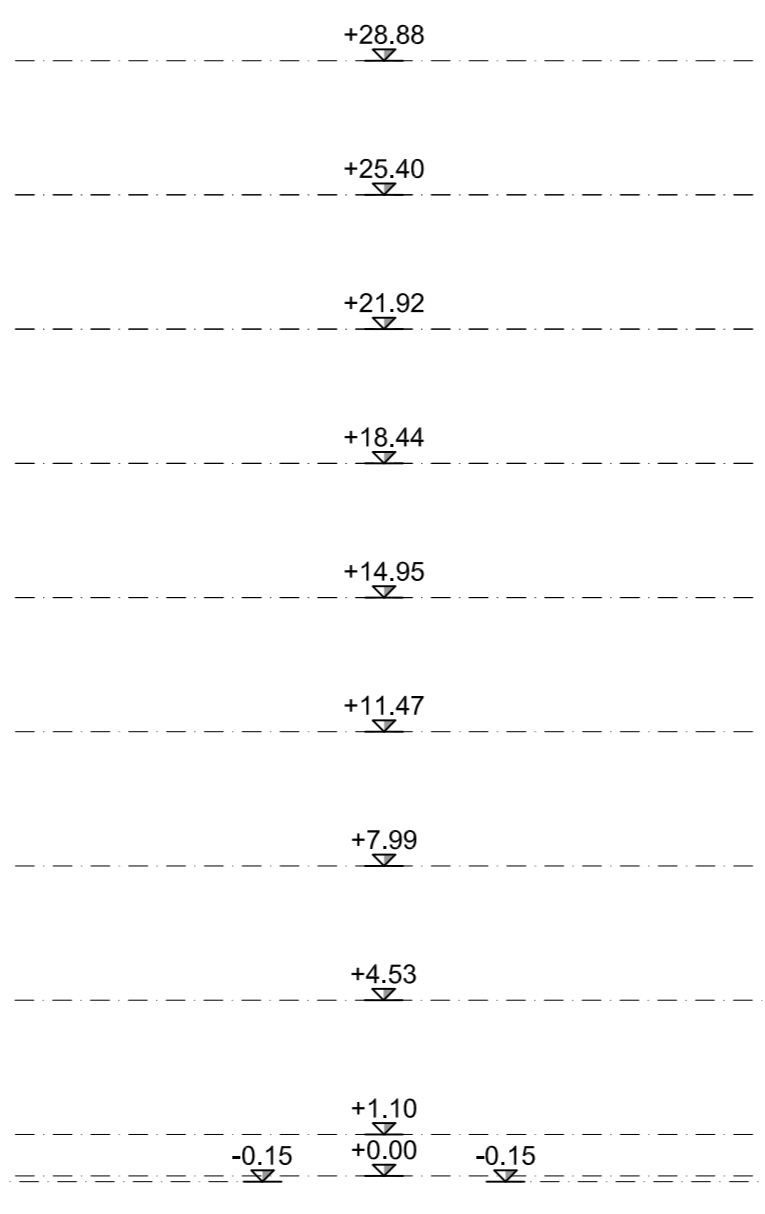

FRONTE 6 - LATO NORD

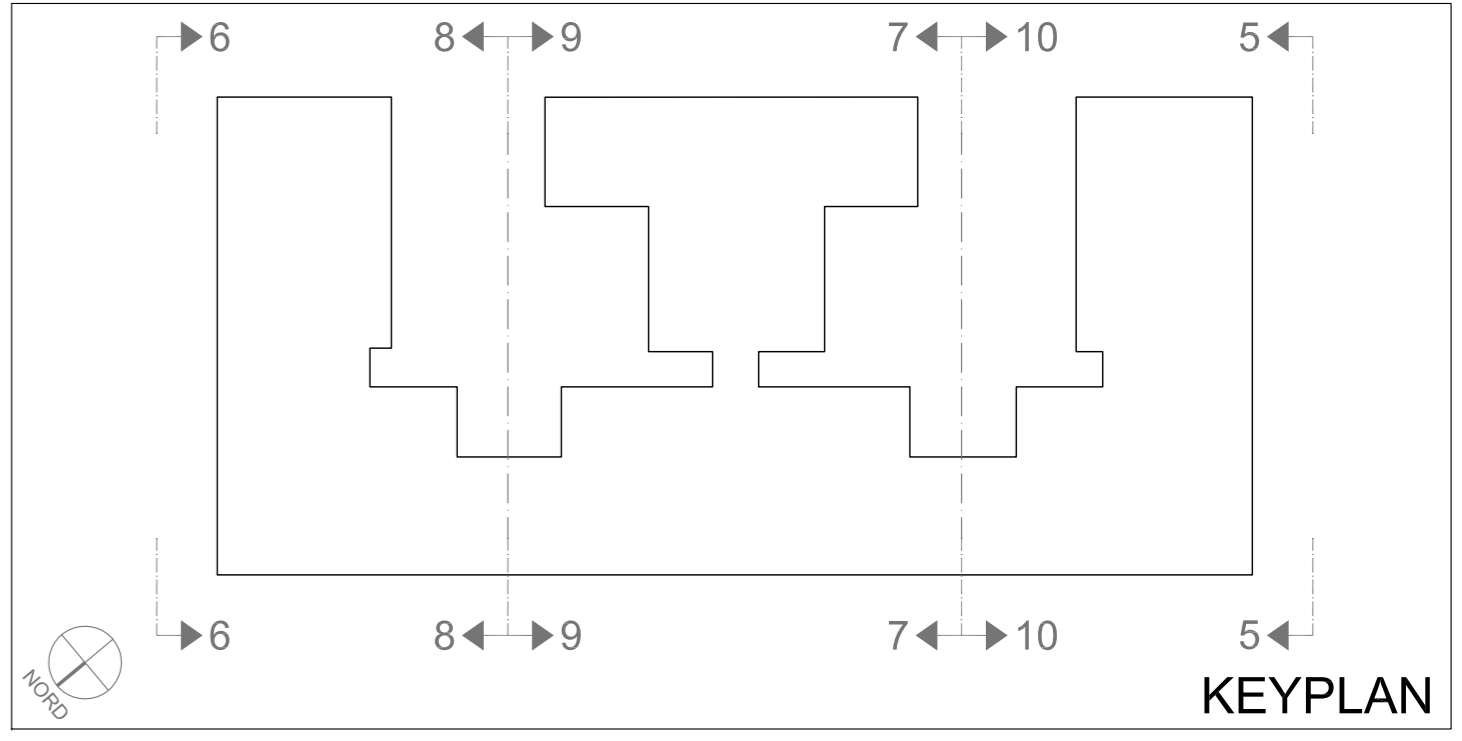

NOTE
 N.B.: Il presente elaborato è stato fornito dall'Agenzia del Demanio;
 N.B.: Il presente abaco è stato redatto nel novembre del 2003 dall'Arch. Carlo Miglietta in sede di stesura del Progetto Definitivo relativo alla "Manutenzione straordinaria delle facciate e sostituzione degli infissi esterni";
 N.B.: Il presente elaborato è una rielaborazione grafica del rilievo planialtimetrico dato;
 N.B.: Per una corretta analisi di tutti i serramenti presenti nell'edificio si rimanda anche agli elaborati planimetrici dei singoli piani (Serie ER elaborati 01-10);
 N.B.: Le dimensioni sono espresse in cm., salvo ove diversamente indicato;
 N.B.: Le quote altimetriche sono espresse in mt.

Cod. Rev.	Data Rev.	Descrizione Revisionale	URT Redatto	RCP Controllato	PRS Approvato
A	01/02/2013	Prima Emissione			

AGENZIA DEL DEMANIO
 Filiale Piemonte e Valle d'Aosta
 Supporto Tecnico Specialistico
 Sede di Torino
 CORSO BOLZANO, 30 - 10121 TORINO
 Responsabile unico del procedimento: Dott. Mario Parlagreco
 Assistenza tecnica: Ing. Daniela Maria Oddone e Ing. Sebastiano Catizza

Richiedente _____ C.F. 06340981007

**INTERVENTI DI ATTUAZIONE DELLE DISPOSIZIONI DI LEGGE IN
 MATERIA DI SICUREZZA SUI LUOGHI DI LAVORO
 SULL'IMMOBILE FIP "NUOVO PALAZZO UFFICI FINZIARI"**
 CORSO BOLZANO, 30 - 10121 TORINO

Oggetto e localizzazione dell'intervento STATO ATTUALE Fronte 5 - lato Sud, Fronte 6 - lato Nord Sezione 7/8 - lato Sud, Sezione 9/10 - lato Nord		RAPPORTO 1:200
SIBILL ASSOCIATI srl SALITA' INFERIORE S. ANNA, 50 - 16125 GENOVA tel 010 2514800 fax 010 2514623 e-mail: studio@sibillassociati.it Cod. fisc./P. IVA: 01560510990	progettisti: Arch. Stefano Sibilla Ing. Antonio Sibilla Ing. Walter Ronzoni	CODICE IDENTIFICATIVO I/TER/050/C/DIS ER12
sostituisce il: _____		sostituito da: _____

F00 NUOVO INFISSO NON RILEVATO

F3

F4

F5

F9

F13

F16

F20

F25

F30

F32 bis

F35

F39

F44

F45

F35 bis

F39 bis

F46

F0

F3 bis

F4 bis

F6

F10

F14

F17

F21

F26

F30 bis

F33

F36

F40

F46 bis

F7

F10 bis

F14 bis

F17 bis

F22

F27

F30 tris

F34

F36 bis

F41

F47

F37

F42

F47 bis

F1

F3 tris

F4 tris

F7 bis

F11

F15

F18

F23

F28

F31

F37 bis

F43

F2

F3 quater

F4 quater

F7 quater

F8

F12

F15 bis

F19

F24

F29

F32

F38

F43 bis

F01

F02

F03

F04

F05

F06

F07

F08

F09

F10

F11

F12

F13

F14

F15

F16

F17

F18

F19

F20

F21

F22

F23

F24

F25

F26

F27

F28

F29

F30

F31

F32

F33

F34

F35

F36

F37

F38

F39

F40

F41

F42

F43

F44

F45

F46

F47

F48

F49

NOTE

N.B. Il presente elaborato è stato fornito dall'Agenda del Demanio: N.A. Il presente elaborato è stato redatto nel novembre del 2013 dall'Arch. Carlo Pagano in nome e per conto del Progetto Costruzioni edilizie del Demanio.

N.B. Il presente elaborato è una rielaborazione grafica del disegno architettonico (STATO) di tutti i serramenti presentati nell'edificio. Si ricorda anche agli elaborati planimetri del singolo piano (Cave ES ed ES-ES).

N.B. Le dimensioni sono espresse in cm., salvo non diversamente indicato: N.B. Le quote dell'opera sono espresse in mm.

AGENZIA DEL DEMANIO

Filiale Piemonte e Valle d'Aosta
Supporto Tecnico Specialistico
Sede di Torino

CORSO BOLZANO, 30 - 10121 TORINO

Responsabile unico del procedimento: Dott. Mario Parpagno
Assistenza tecnica: Ing. Daniela Maria Odone e Ing. Sebastiano Calizza

Richiedente: STATO ATTUALE ABACO INFISSI

Oggetto e localizzazione dell'intervento: STATO ATTUALE ABACO INFISSI

INTERVENTI DI ATTUAZIONE DELLE DISPOSIZIONI DI LEGGE IN MATERIA DI SICUREZZA SUI LUOGHI DI LAVORO SULL'IMMOBILE FIP "NUOVO PALAZZO UFFICI FINANZIARI" CORSO BOLZANO, 30 - 10121 TORINO

REPORTO 1:50

ER13

Il presente elaborato è stato fornito dall'Agenda del Demanio: N.A. Il presente elaborato è stato redatto nel novembre del 2013 dall'Arch. Carlo Pagano in nome e per conto del Progetto Costruzioni edilizie del Demanio.

N.B. Il presente elaborato è una rielaborazione grafica del disegno architettonico (STATO) di tutti i serramenti presentati nell'edificio. Si ricorda anche agli elaborati planimetri del singolo piano (Cave ES ed ES-ES).

N.B. Le dimensioni sono espresse in cm., salvo non diversamente indicato: N.B. Le quote dell'opera sono espresse in mm.

AGENZIA DEL DEMANIO

Filiale Piemonte e Valle d'Aosta
Supporto Tecnico Specialistico
Sede di Torino

CORSO BOLZANO, 30 - 10121 TORINO

Responsabile unico del procedimento: Dott. Mario Parpagno
Assistenza tecnica: Ing. Daniela Maria Odone e Ing. Sebastiano Calizza

Richiedente: STATO ATTUALE ABACO INFISSI

Oggetto e localizzazione dell'intervento: STATO ATTUALE ABACO INFISSI

INTERVENTI DI ATTUAZIONE DELLE DISPOSIZIONI DI LEGGE IN MATERIA DI SICUREZZA SUI LUOGHI DI LAVORO SULL'IMMOBILE FIP "NUOVO PALAZZO UFFICI FINANZIARI" CORSO BOLZANO, 30 - 10121 TORINO

REPORTO 1:50

ER13

Il presente elaborato è stato fornito dall'Agenda del Demanio: N.A. Il presente elaborato è stato redatto nel novembre del 2013 dall'Arch. Carlo Pagano in nome e per conto del Progetto Costruzioni edilizie del Demanio.

N.B. Il presente elaborato è una rielaborazione grafica del disegno architettonico (STATO) di tutti i serramenti presentati nell'edificio. Si ricorda anche agli elaborati planimetri del singolo piano (Cave ES ed ES-ES).

N.B. Le dimensioni sono espresse in cm., salvo non diversamente indicato: N.B. Le quote dell'opera sono espresse in mm.

AGENZIA DEL DEMANIO

Filiale Piemonte e Valle d'Aosta
Supporto Tecnico Specialistico
Sede di Torino

CORSO BOLZANO, 30 - 10121 TORINO

Responsabile unico del procedimento: Dott. Mario Parpagno
Assistenza tecnica: Ing. Daniela Maria Odone e Ing. Sebastiano Calizza

Richiedente: STATO ATTUALE ABACO INFISSI

Oggetto e localizzazione dell'intervento: STATO ATTUALE ABACO INFISSI

INTERVENTI DI ATTUAZIONE DELLE DISPOSIZIONI DI LEGGE IN MATERIA DI SICUREZZA SUI LUOGHI DI LAVORO SULL'IMMOBILE FIP "NUOVO PALAZZO UFFICI FINANZIARI" CORSO BOLZANO, 30 - 10121 TORINO

REPORTO 1:50

ER13