



AGENZIA DEL DEMANIO



# CITTADELLA DELLA CULTURA E CAPANNONI ADIACENTI

Piano Città di  
Bari

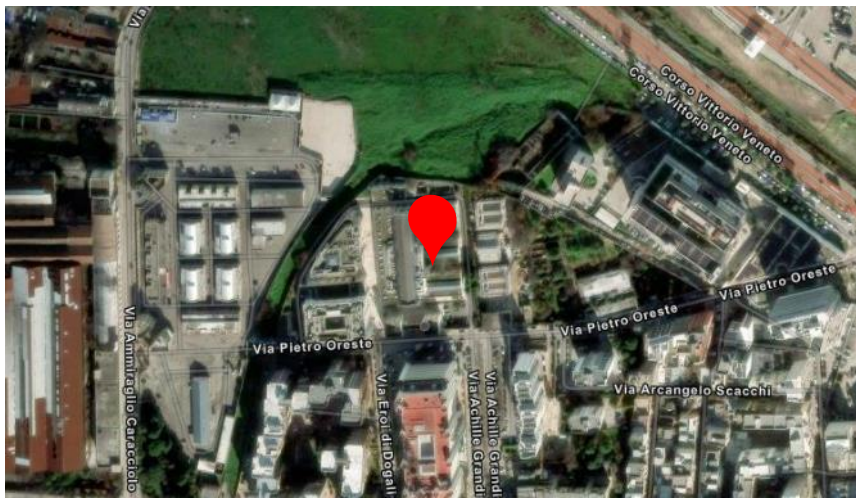

**Proprietà**  
Stato

**Categoria patrimoniale**  
Demanio Storico Artistico – Uso Governativo

**Superficie**  
Sup. lorda coperta: 25.000 mq

**Utilizzo**  
Ministero della Cultura – sede **Biblioteca Nazionale** "Sagariga Visconti Volpi" e **Archivio di Stato**

Il compendio immobiliare è costituito dalla porzione oggi denominata **"Cittadella della Cultura"** nonché dai capannoni ad essa adiacenti ubicati a nord est del complesso monumentale interessati da un intervento di rifunzionalizzazione a cura del Ministero della Cultura. Questo complesso era l'antica Città Annonaria di Bari gestita dall'Azienda Municipale dei servizi annonari e comprendeva il Frigorifero Comunale, il Macello Comunale e il Mercato Ittico.

Il complesso realizzato nel primo trentennio del Novecento, valida testimonianza di archeologia industriale, è stato **dichiarato di interesse storico-artistico**, ai sensi degli artt. 1-4 della Legge 1089/1939.

Il lotto ha una superficie di circa 20.000 mq, di cui circa 10.000 mq occupati da fabbricati, ed è totalmente recintato.

Il compendio, già sede della Biblioteca Nazionale "Sagariga Visconti Volpi" dal 2006 e dell'Archivio di Stato dal 2007, è stato acquisito allo Stato mediante atto di **Permuta** a Febbraio 2024 e consegnato in uso governativo al Ministero della Cultura.



PIANI CITTÀ DEGLI IMMOBILI PUBBLICI